



โรงพยาบาลเชียงรายประชานุเคราะห์
Chiangrai Prachanukroh Hospital

อยู่รอดในภาวะรายได้หาย รายจ่ายเพิ่ม Care – Code – Claim

วันที่ 23 มกราคม พ.ศ. 2568

ณ ห้องประชุม

โรงแรมน่านกรีนเลควิว รีสอร์ท จังหวัดน่าน

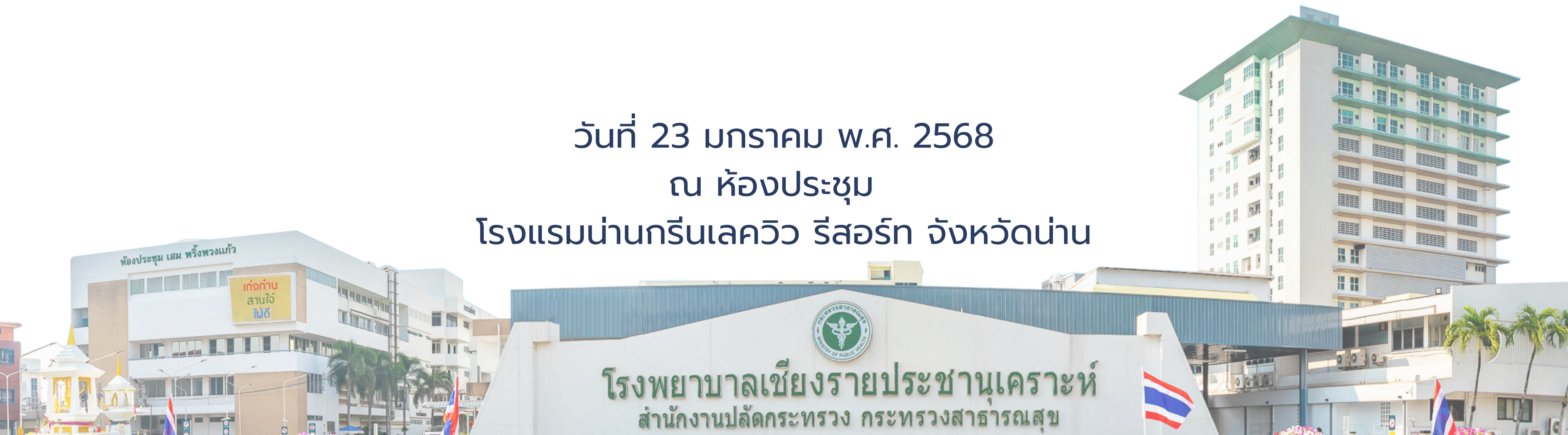



โรงพยาบาลเชียงใหม่ประชานุเคราะห์
Chiangrai Prachanukroh Hospital



แพทย์หญิงอจรา ละอองนวลพานิช
ผู้อำนวยการโรงพยาบาลเชียงใหม่ประชานุเคราะห์

GOAL

Nonprofit organizations

มั่นคง ~~มั่นคง~~ ยั่งยืน

	Goal	Painpoint
Care	<p>Excellent center Self contain ในจังหวัด</p>	<p>The best /Optimum treatment</p>
Code	<p>การให้รหัสถูกต้อง ครบถ้วน</p> <p>Data driven Benchmarking Monitoring</p>	<ul style="list-style-type: none"> • ไม่ถูกต้อง ไม่ทราบรหัสที่ต้องลงเพื่อเคลม • ไม่ครบถ้วนตามการรักษา • ไม่สัมพันธ์กับการรักษา
Claim		<ul style="list-style-type: none"> • การชดเชยมีเงื่อนไข <ul style="list-style-type: none"> ○ แตกต่างแต่ละกองทุน ○ เปลี่ยนแปลงบ่อย ○ ยุ่งยาก ชำช้า หลายหลาย • มีการเหมาจ่ายหลายรายการ

คณะกรรมการพัฒนาประสิทธิภาพการเงินการคลัง (CFO)



บทบาท

- จัดทำแผนประมาณการ (PlanFin) แผนเงินบำรุง และแผนลงทุน
- ติดตาม ประเมินผล ตามแผน
- กำกับ ติดตาม การบริหารจัดการเจ้าหนี้
- พัฒนาระบบบัญชีและข้อมูลสารสนเทศการเงินการคลัง
- วิเคราะห์สถานการณ์การเงินการคลัง
- วิเคราะห์ประเด็นปัญหา วางแนวทางแก้ไขป้องกันปัญหา และข้อเสนอแนะต่อผู้บริหาร

จุดเน้น

- **monitoring: regular Meeting**
- **ผู้อำนวยการเป็นประธานการประชุมทุกครั้ง**



รายรับ-รายจ่ายเงินบำรุง ปีงบประมาณ 2559-2567 โรงพยาบาลเชียงรายประชานุเคราะห์

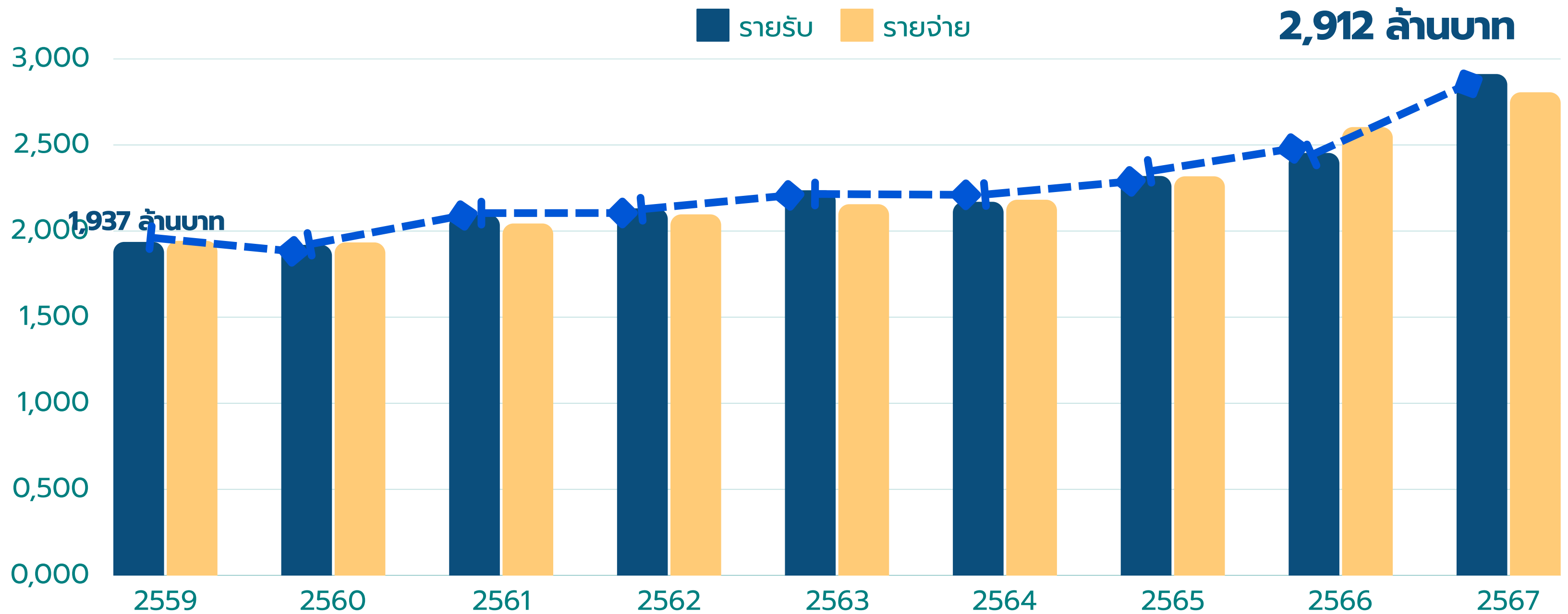

ปี 67 เพิ่ม 460 ล้านบาท

สถานะเงินบำรุง ปี 2563-67 โรงพยาบาลเชียงรายประชานุเคราะห์

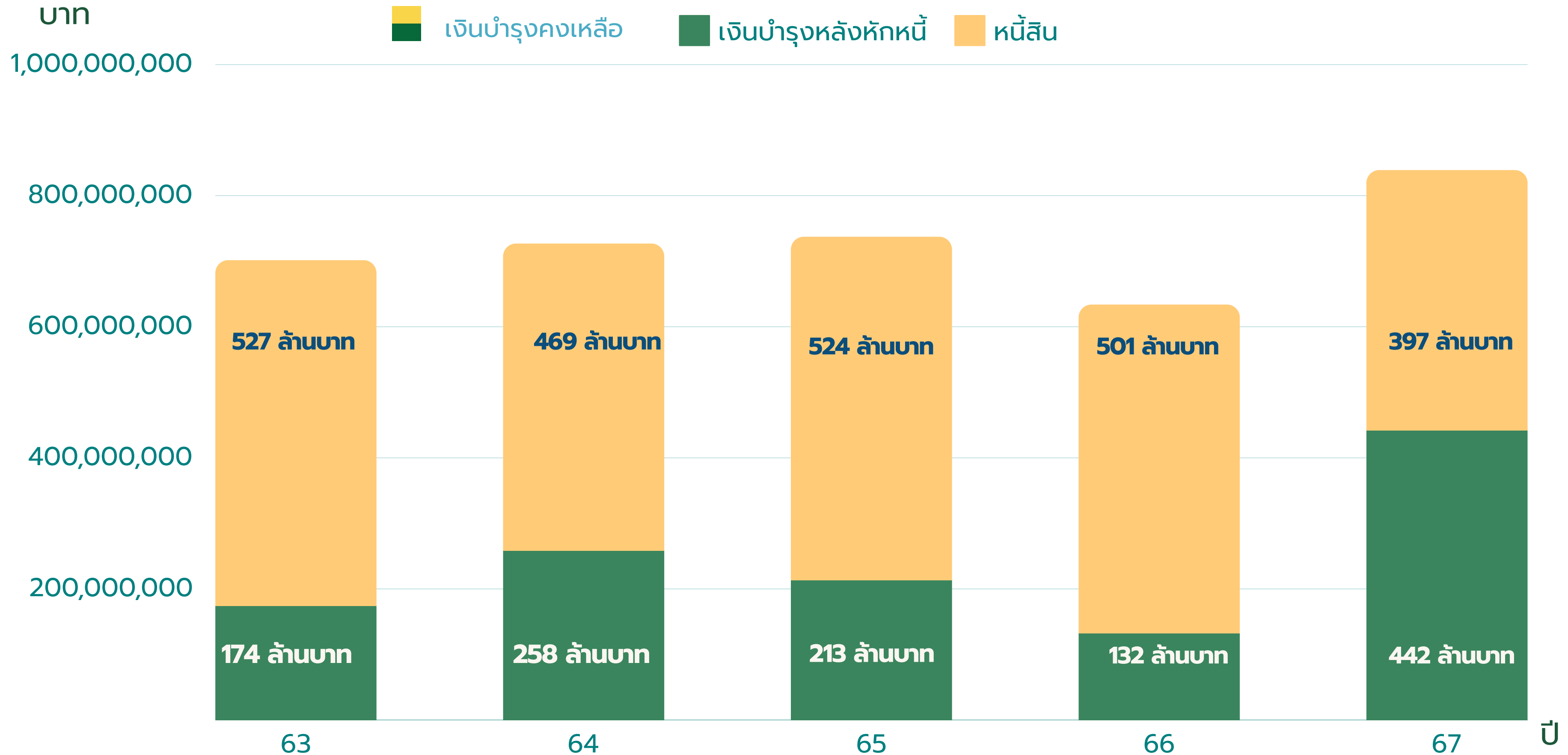

รายรับจาก กองทุน UC

ปี 67 เพิ่ม 350 ล้านบาท

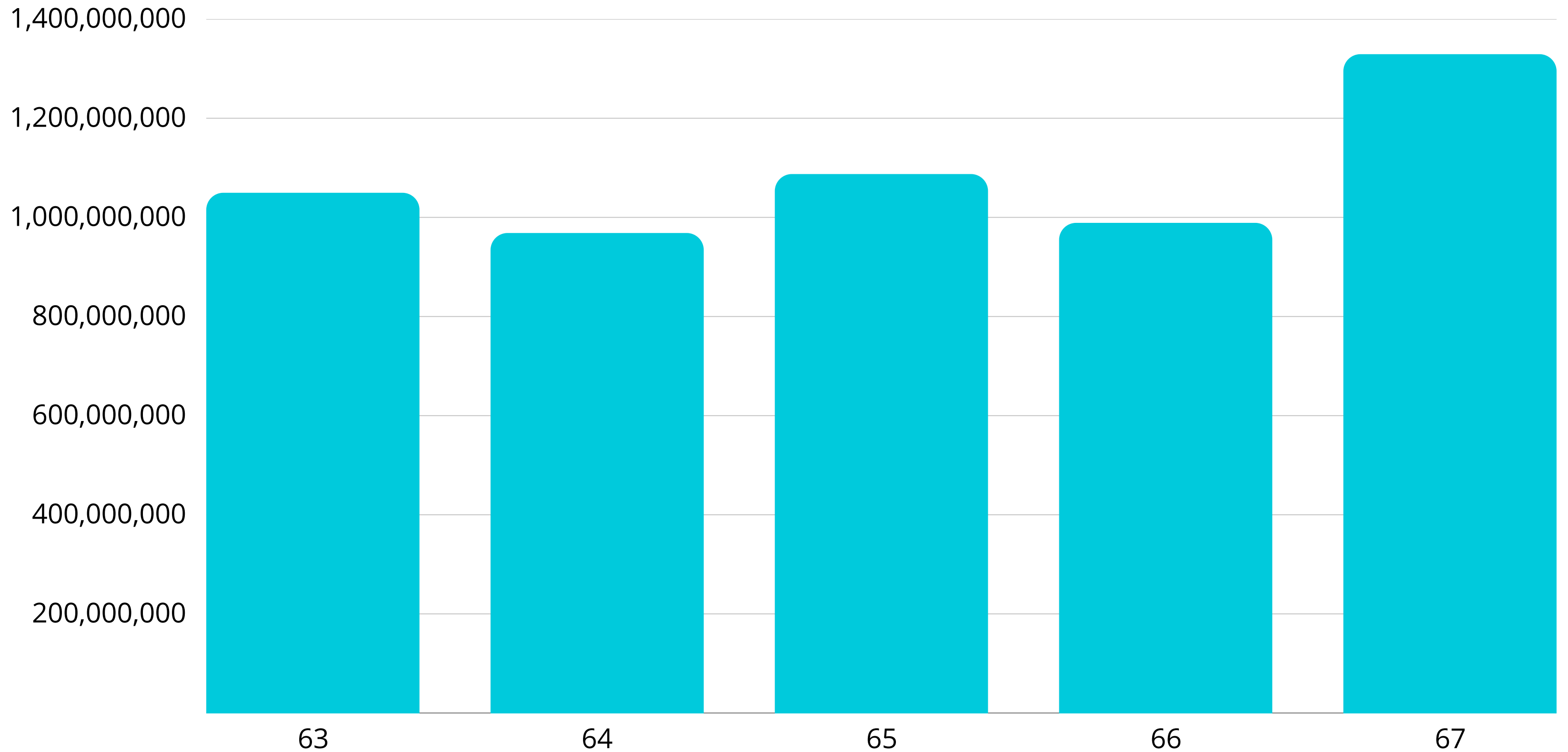

รายรับจากกองทุนต่างๆ
ปีงบ 2567
(บาท-ร้อยละ)

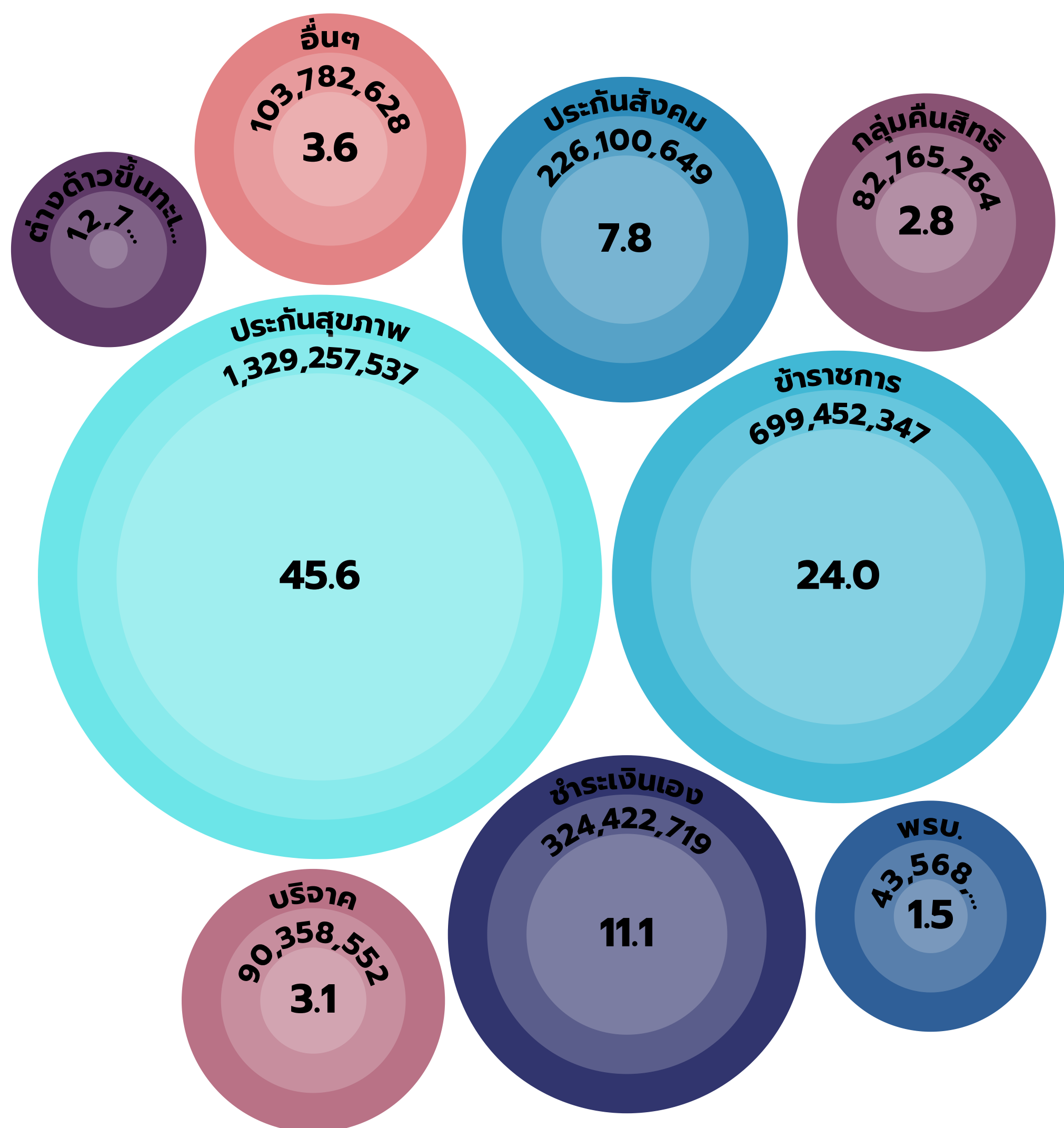

เปรียบเทียบรายรับจากกองทุนต่างๆ ปีงบประมาณ 2565-2567

(ล้านบาท)

ปี 65 ปี 66 ปี 67

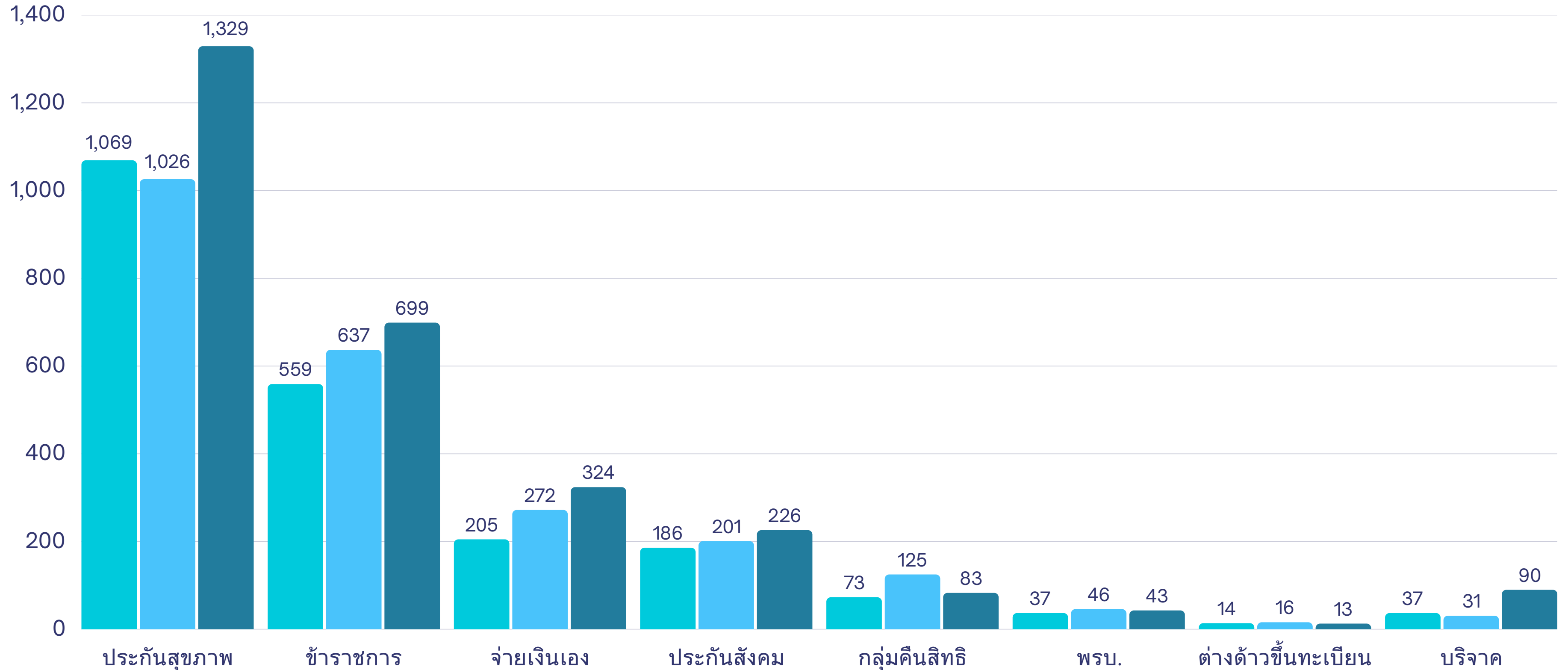

รายรับจาก สปสช. กองทุน UC ปี 2567 (บาท) (แยกตามกองทุนหลัก)

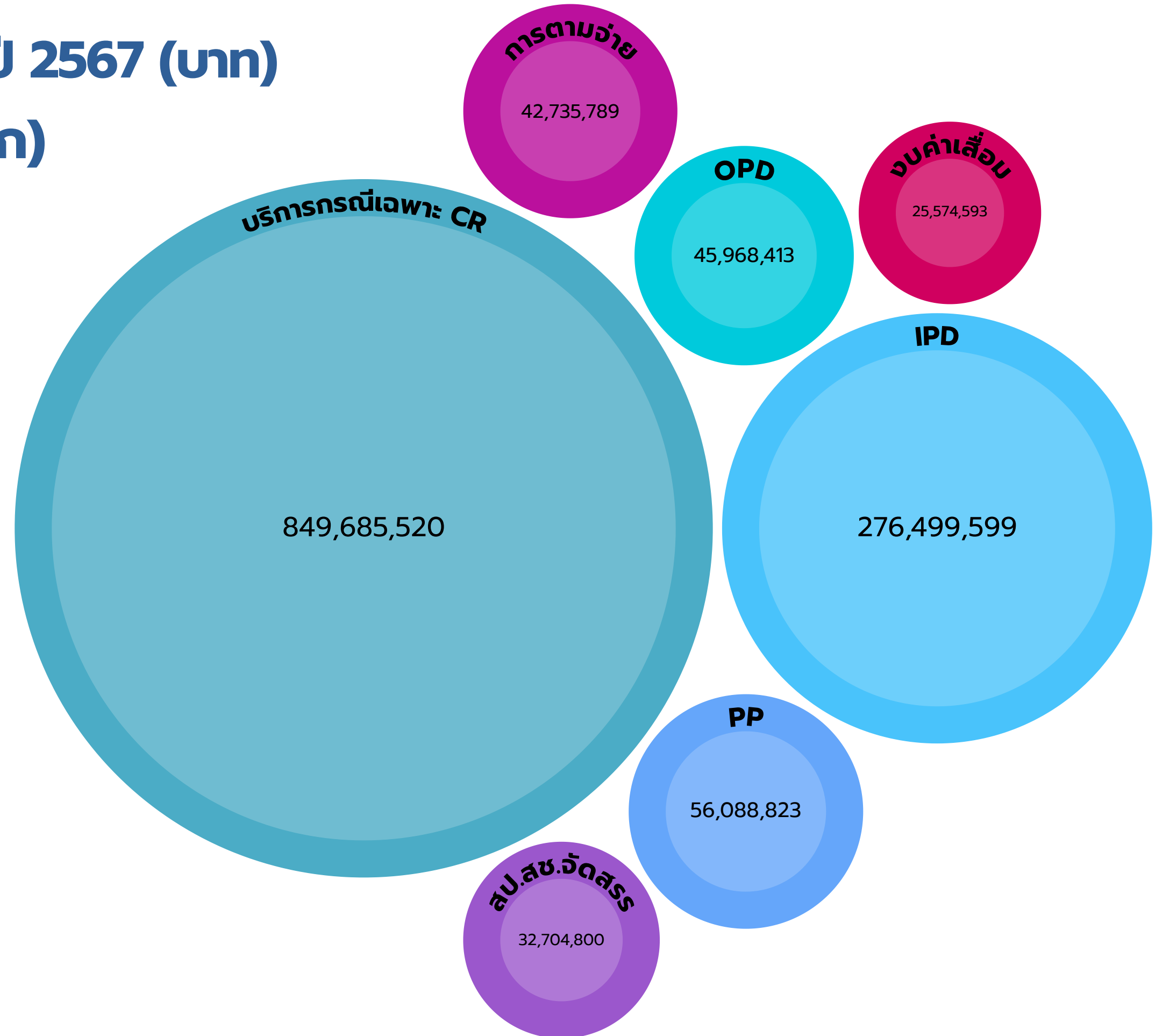

ข้อมูลการเปรียบเทียบรายรับ UC swค. ปี 2567

ผลงานเคลม ปีงบประมาณ 2567 (บาท)

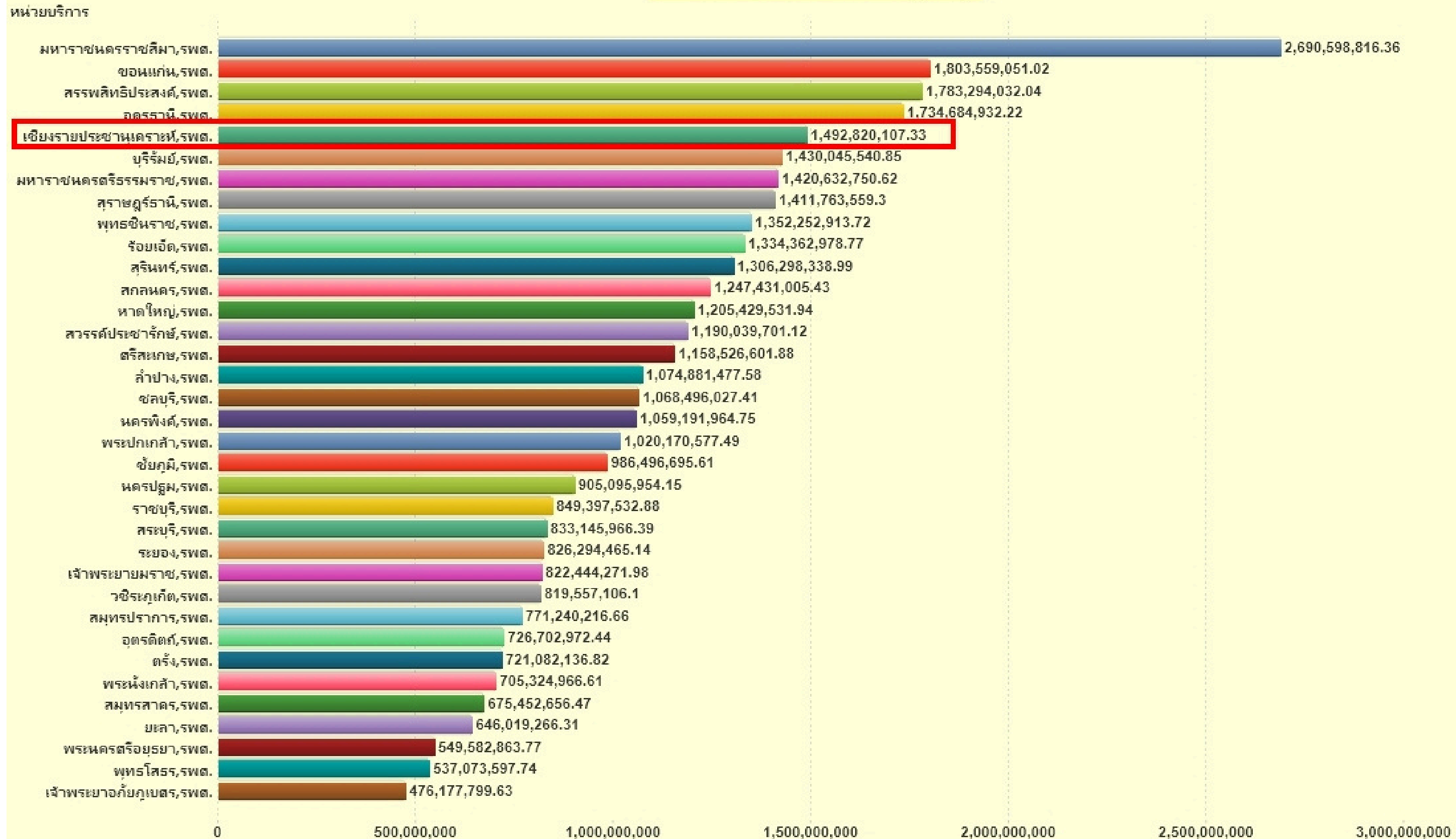

กองทุนย่อย
UC
รพ.เชียงใหม่
ปี 2567
46 รายการ

กลุ่ม	กองทุน	ขิงรวม(773)	นครพิงค์(742)	สำโรง(743)	พระชินราช(922)	สปร.(858)	ร้อยเอ็ด(879)	สุราษฎร์(862)	Case Manager	แพทย์	หน่วยงาน	
1	IP	IP	753,558,449	604,076,120	688,877,028	681,960,599	722,106,706	792,405,927	615,323,501	สุพัตรา สมถาวร/ศิลาปะ	วณิษา ภัทไชยธนาวงศ์	CFO
2		UCEP24	87,745,105	61,281,185	13,368,385	54,860,314	88,129,665	81,863,410	112,348,304	โสภิต เวียงโสม	เครื่องศักดิ์ ปินตาธรรม	ER
3		DMISRC-RCนี้	12,776,853	12,263,960	14,444,780	4,857,950	4,906,738	8,872,006	7,814,989	นลินี แซงสารกิจ	สุธี ศรีวัฒนวงศ์	ศูนย์สลายนิ่ว
4		HOMEWARD	-	38,519	203,383	-	-	-	-	พรทิพย์ วงศ์ษา	วงศ์ทิพย์ พล	ศัลยกรรม2
		ODS	1,831,242	84,688	33,157	652,436	1,834,509	140,165	791,562	ยุพิน บุญอุปพันธ์	สิริธร โชติคกุล	วิสัญญี
5	CR	WALKIN	321,351,459	4,767,379	36,166	84,596,172	57,677,686	152,808,693	352,147,574	สุภาวดี พงษ์ประภาส	เอกพงศ์ ศรีวิจิตรกุล	ผู้ป่วยนอก
6		CA Anywhere	77,844,851	51,257,168	2,545,704	73,058,840	47,010,330	63,536,478	46,609,396	ไชยวัฒน์ ชัยเดช	เอกพงศ์ ศรีวิจิตรกุล	เคมีบำบัด
7		OPHC:มะเร็งปอด	22,864,780	41,700,047	12,699,009	79,810,503	67,396,427	57,892,422	16,463,181	เบญจมาศ อธิ์คินันท์	เอกพงศ์ ศรีวิจิตรกุล	Oneday
8		CarRefer	919,781	14,000	3,300	28,061	53,413	419,860	327,783	มนเพ็ญ เชียนตะ	ณิชา ทาญสุทธิเวชกุล	ศูนย์ส่งต่อ
9		CATARACT	12,312,000	17,500,000	26,565,000	19,123,000	13,056,000	19,290,000	7,967,000	เขมมาภรณ์ กัญญา	ทรงกลด นพเก้ามาโชคชัย	PCT จักษุ
10		CHANGE_RIGHT	8,920	89,408	74,282	323,720	89,215	113,163	92,375	บุญพามา กังอาจ	วณิษา ภัทไชยธนาวงศ์	อนุพีสิยาธิ
11		Clopidogrel	989,478	456,165	1,299,390	1,708,647	1,239,924	650,202	1,728,426	ธิดารัตน์ ทนชัย	โอสธิษฐ์ ป่าบัต	ศูนย์โรคหัวใจ/เภสัชกรรม
12		DENSUR:รากฟันเทียม	632,100	175,000	140,000	532,700	518,000	175,700	665,000	อนุพงศ์ จิรชัยพันธุ์สกุล	อนุพงศ์ จิรชัยพันธุ์สกุล	ทันตกรรม
13		DENTURE	1,500,655	703,945	352,900	1,984,605	1,118,400	541,070	192,495	อนุพงศ์ จิรชัยพันธุ์สกุล	อนุพงศ์ จิรชัยพันธุ์สกุล	ทันตกรรม
14		DMICNT	-	-	-	390,000	405,000	-	30,000	เขมมาภรณ์ กัญญา	พันทิ ศรีสุขคำ	PCT จักษุ
15		ER_EXT	52,650	2,798,700	634,350	800,850	455,700	3,259,200	4,040,250	เมณิศา บุญสุข	พรธิรา พรหมทอง	ER
16		INST	146,778,891	124,722,896	187,412,270	182,657,593	131,260,682	92,194,785	113,053,643	พัชรินทร์ ทองคำพล	อรธามัน พันธุ์เจริญ	ห้องผ่าตัด
17		LABuan	473,440	-	11,760	122,880	131,680	-	-	นงศราญ พุ่มพีริยะ	ดารณี อินทรลาภินัย	เวชกรรมสังคม
18		OPAE	4,090,935	918,807	1,844,196	6,860,842	3,710,591	1,551,823	3,276,453	เมณิศา บุญสุข	พรธิรา พรหมทอง	ER
19		OP Refer	4,477,464	5,984,171	1,094,486	29,347,457	5,956,283	5,956,283	4,742,210	สุภาวดี พงษ์ประภาส	เอกพงศ์ ศรีวิจิตรกุล	ผู้ป่วยนอก
20		Palliative_Care	221,000	40,500	444,000	951,500	345,750	1,137,963	134,500	ธิดารัตน์ กัญญา	ดารณี อินทรลาภินัย	Palliative Care
21		CRRT:บำบัดทดแทนไต	355,000	1,255,000	1,700,000	3,380,000	1,445,000	585,000	-	บุษมา ฮัตถรานสกุล	ปิฎกพล กอบกั้งคน	ICU
22		STROKE	6,223,000	3,479,000	3,283,000	3,380,000	5,733,000	6,223,000	6,468,000	สายทิพย์ ก่อข่ายพิเศษ	ปัทมา ศิริเลิศ	ศูนย์โรคหัวใจ
		STEMI	79,000	-	-	49,000	300,640	308,640	70,000	อพรรัตน์ คำมัน	ศศิวิมล ใจเอื้อ	Cathlab
23		DMISHD	3,069,159	2,850,500	1,457,800	1,469,700	67,150	1,762,650	40,600	จิรฉัตร นีระเสน	ปิฎกพล กอบกั้งคน	ไตเทียม
24		PP	ABNHSO:อุบัติเหตุ	456,000	-	3,000	-	615,000	-	สาวัดศรี ศรีวิชัย	เสาวนิตย์ อริยะดิบ	สูติ-นรีเวช
25			ANC	3,478,500	1,615,590	1,161,500	4,224,940	3,237,100	3,378,170	2,347,840	รุปรักษ์ ช่างการ	เสาวนิตย์ อริยะดิบ
26	ANC_ULTRA		221,200	68,800	174,000	257,200	156,800	232,800	256,400	รุปรักษ์ ช่างการ	เสาวนิตย์ อริยะดิบ	ANC
27	ANC_DENT		17,500	7,000	63,000	312,500	65,500	134,000	5,500	ศุภาวรรณ ฉายะวงค์	วิภาวินท์ บุญประเสริฐ	ทันตกรรม
28	BRCA		-	-	11,000	16,500	9,500	-	1,500	เอกพงศ์ ศรีวิจิตรกุล	เอกพงศ์ ศรีวิจิตรกุล	เคมีบำบัด
29	CA_ORAL		50,400	-	290,400	22,200	-	23,400	-	ทญ.กานต์สุตา อินทจักร์	ทญ.กานต์สุตา อินทจักร์	ทันตกรรม
30	CHILD_GLASSES		11,600	600	100,800	80,000	147,600	157,400	-	อุษมา วัฒนสาว่าง	ทรงกลด นพเก้ามาโชคชัย	EENT
31	CBC		-	103,870	27,625	33,280	-	14,690	-	เพ็ญศรี ไชยคำ	เรณิพรรณ พื่อเรือน	เวชกรรมสังคม
32	Colposcopy		-	-	-	160,200	176,400	164,700	-	สาวัดศรี ศรีวิชัย	เสาวนิตย์ อริยะดิบ	OPD สูติ
38	PAPSMEAR		-	-	85,750	250	11,400	11,400	71,500	ลภัสกร นันทสาธาณวงศ์	เรณิพรรณ พื่อเรือน	เวชกรรมสังคม
36	HPV		115,100	417,060	208,000	985,930	2,456,780	2,459,180	18,360	ลภัสกร นันทสาธาณวงศ์	เรณิพรรณ พื่อเรือน	เวชกรรมสังคม
33	Fit test		42,420	38,640	203,124	21,030	139,800	39,120	70,560	กุสุมา อุดสุวรรณ	เรณิพรรณ พื่อเรือน	เวชกรรมสังคม
34	FLUORIDE		2,700	100	138,800	2,700	300	16,700	-	กุสุมา อุดสุวรรณ	ชลฤดี ชุมภูษิตน์	ทันตเวชกรรมสังคม
35	FP:การตรวจพบมะเร็ง		2,386,560	83,840	576,368	1,619,120	901,820	2,247,540	619,380	สาวัดศรี ศรีวิชัย	เสาวนิตย์ อริยะดิบ	สูติ-นรีเวช
37	IRON		2,560	-	250,224	126,160	160	21,120	350,400	กุสุมา อุดสุวรรณ	เรณิพรรณ พื่อเรือน	เวชกรรมสังคม
39	PNC:หัตถ์กลด		11,070	31,650	22,470	205,380	26,385	25,155	114,915	อนงค์ วงศ์วิเศษ	เรณิพรรณ พื่อเรือน	เวชกรรมสังคม
40	PRT:ทดสอบการตั้งครรภ์		375	50,175	23,640	72,525	13,050	51,600	25,425	กุสุมา อุดสุวรรณ	เรณิพรรณ พื่อเรือน	เวชกรรมสังคม
41	LAB-PP		1,078,730	614,220	32,640	4,416,435	348,680	1,296,368	1,083,190	เนาวรัตน์ กัญญาพันธ์	ทญ.ดวงเดือน วีระฤทธิ์พันธ์	CFO
42	SCR:หัตถ์กรงกาย		155,900	465,680	156,550	2,756,430	851,270	3,217,390	1,271,820	ห้องพรรณ คำน้อย	กิติรัฐ เนตรแก้ว	จิตเวช/PCU
43	DTTM		DTTM:HERB	323,158	56,808	32,787	310,268	340,637	149,534	ศศิวิมล พังคะสัน	ไพฑูริย์ เชื้องเงิน	แพทย์แผนไทย
44	HT_DM		GDM_PDM_T1DM	387,928	935,580	-	413,916	677,714	427,372	รุปรักษ์ ช่างการ	เสาวนิตย์ อริยะดิบ	ANC
45	PCC_Claim		TELEMED	75,750	77,200	142,050	8,800	162,550	160,600	6,500	ภทริ มณีรัตน์	กิเร็น โชนี
46		DRUG_DELIVERY	335,200	44,950	607,650	87,800	80,700	256,800	35,250	สุภาวดี พงษ์ประภาส	ต่อพงษ์ วัฒนสมบัติ	เภสัชกรรม
		รวม UC	1,469,308,864	941,068,921	962,835,723	1,249,040,933	1,164,752,635	1,306,788,477	1,301,082,434			

กองทุนเฉพาะโรคปี 2567 (15 รายการ)

	กองทุน	คำอธิบาย	เชียงราย(773)	นครพนม(742)	ลำปาง(743)	พุทธชินราช(922)	สปร.(858)	ร้อยเอ็ด(879)	สุราษฎร์(862)	Case Manager	แพทย์	หน่วยงาน
1	DCKD	ทดแทนไต	55,692,000	24,680,935	13,823,690	32,240,260	10,002,825	23,930,875	23,930,875	นางจิรดิษฐ์ นีระเสน	ปิยะพล กอบพึ้งตน	ไตเทียม
2	DCMH	จิตเวชเรื้อรังในชุมชน	57,500	15,600	94,900	262,500	74,300	310,200	310,200	กฤษมา ยอดสุวรรณ	กิติรัฐ เนตรแก้ว	จิตเวช
3	DCNB	น้ำมันกัญชา	-	-	6,200	12,383	1,720	-	-	ภก.วรางคณา	วัชระ	เภสัชกรรม
4	DDOW	คัดกรองกลุ่มอาการดาวน์	1,159,200	300,500	1,911,800	938,200	288,600	1,922,700	1,922,700	นางสาวรุปลักษณ์ ช่วยการ	เสาวนิตย์ อริยะดิษฐ์	สูติรีเวชกรรม
5	DDSA	บริการฟื้นฟู	9,946,301	3,028,876	9,438,783	14,675,304	5,923,663	12,582,312	12,582,312	ณัฐมน ภริยาภรณ์ (เครื่องช่วยฟัง) ชัชญา สุขเกษม (เลขาคกกกฯ)	มารยาท พรหมวิชรานนท์ นพ.พัสธร ศาส์คุปต์	คกก.ผู้พิการ
6	DHEM	Hemophilia	12,912,041	3,847,460	8,458,743	10,757,307	10,988,496	565,620	565,620	นางกัญญาณี แก้วมาเมือง	ศรัญญา สุวรรณสิทธิ์	PCT เด็ก
7	DKTP	dTในผู้ใหญ่	129,165	1,839,451	891,640	3,050,839	2,773,771	1,038,305	1,038,305	กฤษมา ยอดสุวรรณ	เรืองนิพนธ์ พ่อเรือน	เวชกรรมสังคม
8	DMOR	EPI,dT HbA1C,HT,DM	1,444,315	3,078,730	416,660	1,661,532	3,286,297	1,308,761	1,308,761	นงศราญ ปราณพานิชกิจ นงศราญ พุฒิพิริยะ	เรืองนิพนธ์ พ่อเรือน	เวชกรรมสังคม
9	DMTB	วัณโรค	3,637,980	1,275,460	1,888,860	2,058,580	1,794,640	2,326,207	2,326,207	นางศกามาศ คำบัว	สุวิมล คุฬสุวรรณ	เวชกรรมสังคม
10	DMXD	ทำฟัน	1,548,935	299,800	480,000	683,952	1,046,376	157,600	157,600	ดลฤดี ชุมภูรัตน์	ดลฤดี ชุมภูรัตน์	
11	DNAP	กองทุนเอดส์	17,578,623	5,139,189	6,759,358	14,094,411	16,053,320	9,923,506	9,923,506	นางสุภาวดี พงษ์ประภาส	สุวิมล คุฬสุวรรณ	HIV+Aids
12	DPRX	ใบสั่งยารักษา	1,907,719	-	3,136	-	-	27,930	27,930	สุภาวรัตน์ วัฒนสมบัติ	ภก.ต่อพงษ์ วัฒนสมบัติ	เภสัชกรรม
13	DTDT	ธาลัสซีเมียชนิดรุนแรง	1,008,461	6,357,183	6,082,219	608,018	2,468,258	1,786,397	1,786,397	นางพรพรรณ จันทาพูน	วรรณพร โรจนปัญญา	PCT Med
14	DTLM	คัดกรองธาลัสซีเมีย	306,150	38,190	141,560	426,094	130,660	503,760	503,760	นางกัญญาณี แก้วมาเมือง	hemato/ศรัญญา	PCT เด็ก/Med
15	DTTM	บริการแพทย์แผนไทย	1,160,274	267,880	372,006	1,108,523	1,521,602	934,425	934,425	นางกิตติกา พิงคะสัน	ไพบุลย์ เชียงจัน	แพทย์แผนไทย
			108,488,663	50,169,254	50,769,554	82,577,901	56,354,527	57,318,598				

10 อันดับกองทุน UC ที่มีรายรับสูงสุดของ รพ.เชียงใหม่ ปี 2567

	กองทุน	เชียงใหม่(773)	นครพิงค์(742)	ลำปาง(743)	พุทธชินราช(922)	สปร.(858)	ร้อยเอ็ด(879)	สุราษฎร์(862)	Case Manager	แพทย์	หน่วยงาน
1	IP	753,558,449	604,076,120	688,877,028	681,960,599	722,106,706	792,405,927	615,323,501	สมิตรา สมยาราช/ศิลาปะ ไชยชนะ	วณิชยา วันไชยชนวงศ์	CFO
2	WALKIN	321,351,459	4,767,379	36,166	84,596,172	57,677,686	152,808,693	352,147,574	สุภาวดี พงษ์ประภาส	เอกพงศ์ ธราวิจิตรกุล	ผู้ป่วยนอก
3	INST	146,778,891	124,722,896	187,412,270	182,657,593	131,260,682	92,194,785	113,053,643	พัชรินทร์ ทองกำพล	อรรถจน์ พันธุ์เจริญ	ห้องผ่าตัด
4	UCEP24	87,745,105	61,281,185	13,368,385	54,860,314	88,129,665	81,863,410	112,348,304	โสพิศ เวียงโอสถ	เกรียงศักดิ์ ปินตาธรรม	ER
5	CA Anywhere	77,844,851	51,257,168	2,545,704	73,058,840	47,010,330	63,536,478	46,609,396	ไชยวัฒน์ ชัยเดช	เอกพงศ์ ธราวิจิตรกุล	เคมีบำบัด
6	DCKD : ทดแทนไต	55,692,000	24,680,935	13,823,690	32,240,260	10,002,825	23,930,875	23,930,875	นางจิรตินันท์ นีระเสน	ปัญญาพล กอบพิงคน	ไตเทียม
7	OPHC:มะเร็งโปรโตคอล	22,864,780	41,700,047	12,699,009	79,810,503	67,396,427	57,892,422	16,463,181	เบญจมาศ ธิตินันท์	เอกพงศ์ ธราวิจิตรกุล	Oneday
8	DNAP: กองทุนเอดส์	17,578,623	5,139,189	6,759,358	14,094,411	16,053,320	9,923,506	9,923,506	นางสุภาวดี พงษ์ประภาส	สุวิมล คูหสุวรรณ	HIV+Aids
9	DMISRC-RCนิ้ว	12,776,853	12,263,960	14,444,780	4,857,950	4,906,738	8,872,006	7,814,989	นลินี แข็งสารกิจ	สุธี ตรีวัฒนาวงศ์	ศูนย์สลายนิ้ว
10	DHEM: Hemophilia	12,912,041	3,847,460	8,458,743	10,757,307	10,988,496	565,620	565,620	นางกัลยาณี แก้วมาเมือง	ศรัญญา สุวรรณสิงห์	PCT เด็ก

หมายเหตุ กองทุน IP เป็นรายรับที่ยังไม่ได้หักเงินเดือน

ตัวอย่าง

1. กองทุน IPD: UCEP
2. กองทุน PP: ANC PAP
3. กองทุนเฉพาะโรค DMIS: ราชสีเม็ย

1. UCEP ภาครัฐ 67

เชียงใหม่ประชาชนเคราะห์

บริการ UCEP ภาครัฐ แยกรายเดือน

เดือน	OP (ครั้ง)	OP (ชดเชย)	IP (ครั้ง)	IP (ชดเชย)	รวม (ครั้ง)	รวม (ชดเชย)
2566-10	28	141,270	191	1,526,540	219	1,667,810
2566-11	16	65,020	314	2,428,890	330	2,493,910
2566-12	12	34,105	315	2,792,250	327	2,826,355
2567-01	9	28,590	427	3,312,705	436	3,341,295
2567-02	731	1,512,535	588	5,083,185	1,319	6,595,720
2567-03	87	220,975	2,048	20,163,395	2,135	20,384,370
2567-04	86	286,430	598	5,324,750	684	5,611,180
2567-05	2	16,560	1,242	11,992,975	1,244	12,009,535
2567-06	1	4,475	1,000	8,790,090	1,001	8,794,565
2567-07	0	0	1,158	8,061,655	1,158	8,061,655
2567-08	2	5,010	885	6,228,425	887	6,233,435
2567-09	22	45,165	1,348	10,344,545	1,370	10,389,710
รวม	996	2,360,135	10,114	86,049,405	11,110	88,409,540

รายรับ 1-2 ล้าน/เดือน

นครพินังค์

เดือน	OP (ครั้ง)	OP (ชดเชย)	IP (ครั้ง)	IP (ชดเชย)	รวม (ครั้ง)	รวม (ชดเชย)
2566-10	469	2,846,960	657	4,460,050	1,126	7,307,010
2566-11	50	282,900	492	4,450,445	542	4,733,345
2566-12	2	9,155	321	3,341,080	323	3,350,235
2567-01	4	15,205	423	4,682,990	427	4,698,195
2567-02	43	281,720	495	5,672,290	538	5,954,010
2567-03	8	81,455	285	3,409,305	293	3,490,760
2567-04	11	108,965	376	4,955,405	387	5,064,370
2567-05	0	0	520	6,276,945	520	6,276,945
2567-06	0	0	417	5,585,660	417	5,585,660
2567-07	0	0	422	4,958,105	422	4,958,105
2567-08	0	0	377	4,151,800	377	4,151,800
2567-09	0	0	611	8,268,110	611	8,268,110
รวม	587	3,626,360	5,396	60,212,185	5,983	63,838,545

รายรับ 5-7 ล้าน/เดือน

วิเคราะห์เชิง จุดอ่อน ปี 2567

- เกณฑ์การดึงข้อมูลผู้ป่วยวิกฤติ (สีแดง) เพิ่ม สีมชมพู
- ปรับระบบการลงข้อมูลภายใน 24 ชั่วโมงตามเกณฑ์ UCEP 24

UCEP ภาครัฐ 68

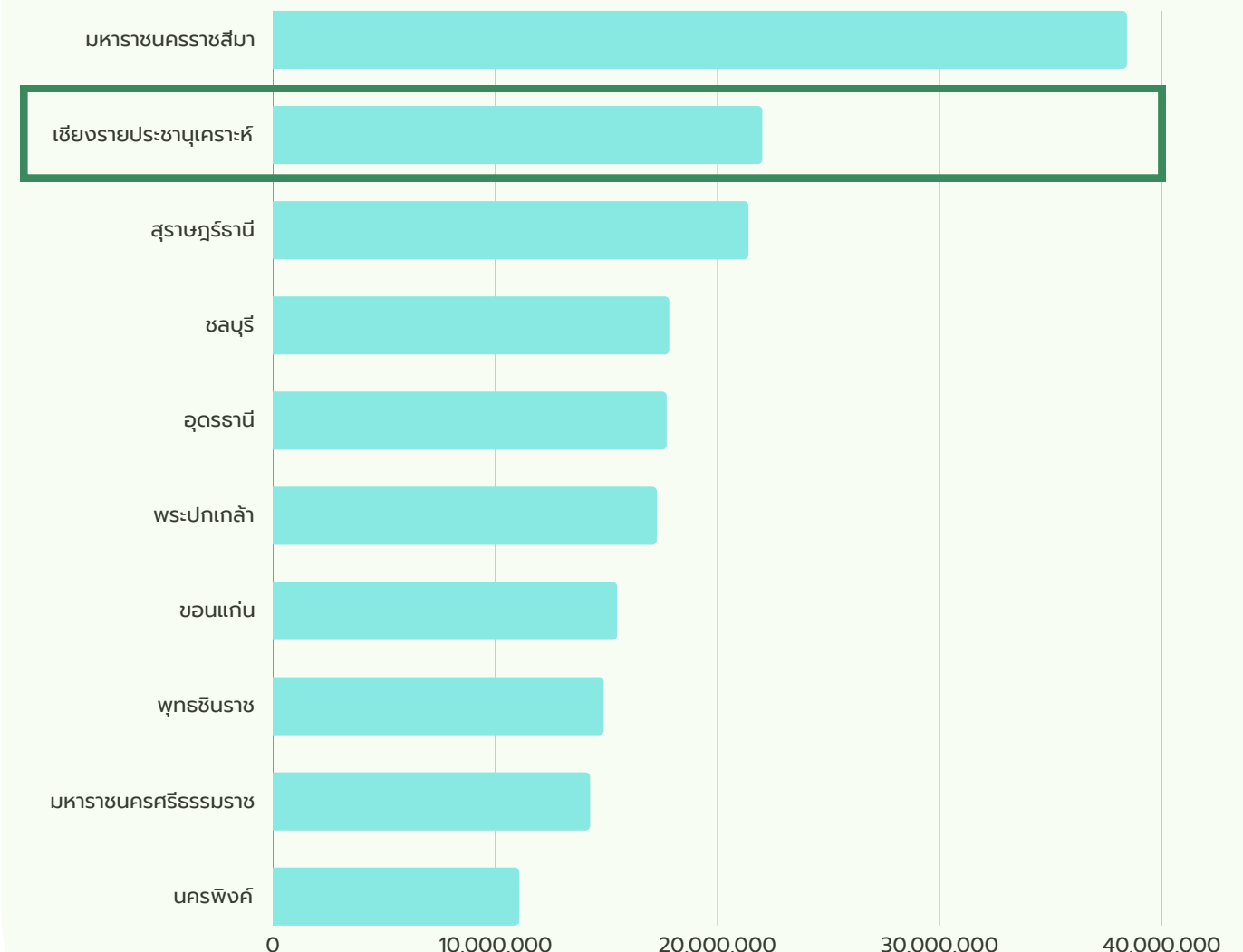

ข้อมูล ณ วันที่ 23 ธันวาคม 2567



2. กองทุน PP: ANC และ คัดกรองมะเร็งปากมดลูก (PAP smear/colposcopy)

1. Benchmarking

PP ANC ฝากครรภ์	ร้อยเอ็ด	พชรชัยราช	บุรีรัมย์	ลำปาง	นครพิจักษ์	โรงพยาบาลเชียงรายฯ
รายรับ ANC ปี 66	5,060,520	5,861,870	2,404,330	2,571,220	1,822,420	1,223,020
รายรับ ANC ปี 67	4,165,440	4,807,510	4,898,010	1,399,700	1,691,390	3,717,200
รายรับ ANC ปี 68 (ตค-ธค)	1,009,490	1,134,360	764,830	287,290	309,070	1,719,010

2. ตรวจสอบเงื่อนไขการชดเชยการรับบริการ

1 รายการบริการ P&P Fee schedule ปี 2566

รายการบริการ	อัตรา(บาท)
1. การทดสอบการตั้งครรภ์	
ค่าตรวจปัสสาวะทดสอบการตั้งครรภ์	75
2. บริการฝากครรภ์	
2.1 ค่าบริการดูแลการฝากครรภ์	360
2.2 ค่าตรวจทางห้องปฏิบัติการ	
1) การตรวจ VDRL, HIV Antibody, Hepatitis B surface antigen (HBs Ag), CBC + MCV และ/หรือ DCIP และ Blood group : ABO/Rh (ครบทุกรายการ)	600
2) การตรวจ VDRL และ HIV	190
2.3 ค่าบริการตรวจอัลตราซาวด์	400
2.4 ค่าบริการตรวจสุขภาพช่องปากและบริการขัดทำความสะอาดฟัน	500

หัวข้อ	เงื่อนไขการจ่ายชดเชย
เงื่อนไขและอัตราจ่าย	<p>1. ค่าบริการฝากครรภ์ จ่ายแบบเหมาจ่ายในอัตรา 360 บาท ต่อครั้ง ครั้งที่ 9 ขึ้นไป สำนักงานจะขอรายละเอียดเพิ่มเติมประกอบการพิจารณาจ่าย</p> <p>2. ค่าบริการตรวจทางห้องปฏิบัติการครั้งที่ 1 ตรวจครบทุกรายการที่กำหนด ได้แก่ VDRL, HIV Antibody, Hepatitis B surface antigen (HBs Ag), CBC + MCV และ/หรือ DCIP และ Blood group : ABO/Rh จ่ายแบบเหมาจ่ายในอัตรา 600 บาทต่อการตั้งครรภ์</p> <p>3. ค่าบริการตรวจทางห้องปฏิบัติการครั้งที่ 2 ได้แก่ การตรวจ VDRL และ HIV Antibody เมื่ออายุครรภ์ใกล้ครบกำหนด จ่ายแบบเหมาจ่ายในอัตรา 190 บาทต่อการตั้งครรภ์</p> <p>4. ค่าบริการตรวจอัลตราซาวด์</p> <p>➢ เขต 1-12 : จ่ายแบบเหมาจ่ายในอัตรา 400 บาท ต่อการตั้งครรภ์</p> <p>5. ค่าบริการตรวจสุขภาพช่องปากและบริการขัดทำความสะอาดฟัน เหมาจ่ายในอัตรา 500 บาทต่อการตั้งครรภ์ ทั้งนี้การให้บริการดังกล่าวไม่จำเป็นต้องให้บริการในวันเดียวกันก็ได้</p>

- ตรวจสอบเงื่อนไข - กรณี ANC สามารถขอชดเชยได้ 8 ครั้ง แต่มีการส่งข้อมูลบริการไปขอชดเชยครั้งเดียว
- ระบบปรับจากการคีย์ข้อมูล (จาก E claim เป็นตั้งข้อมูล ระบบ FDH)



การชดเชยกรณี ANC ฝากครรภ์ โรงพยาบาลเชียงรายประชานุเคราะห์



เดือน	กันตกรรม (ครั้ง)	ชดเชยกันตกรรม	อัตราชาวดี (ครั้ง)	ชดเชยอัตราชาวดี	ฝากครรภ์ (ครั้ง)	ชดเชยฝากครรภ์	LAB (ครั้ง)	ชดเชย LAB	LABก่อนคลอด	ชดเชยLABก่อนคลอด	รวมทั้งหมด(ครั้ง)	รวมชดเชย
2566-10	0	0	66	19,600	78	28,080	73	43,800	0	0	217	91,480
2566-11	11	5,500	55	15,600	61	21,960	60	34,800	0	0	187	77,860
2566-12	0	0	59	23,600	64	23,040	62	37,200	0	0	185	83,840
2567-01	24	12,000	48	19,200	54	19,440	54	15,600	0	0	180	66,240
2567-02	0	0	75	30,000	113	40,680	87	52,200	2	380	277	123,260
2567-03	0	0	11	4,400	6,135	2,208,600	15	9,000	0	0	6,161	2,222,000
2567-04	0	0	0	0	342	123,120	0	0	0	0	342	123,120
2567-05	0	0	0	0	831	288,360	0	0	0	0	831	288,360
2567-06	0	0	4	1,600	482	173,520	0	0	0	0	486	175,120
2567-07	0	0	101	40,400	340	122,400	0	0	31	5,890	472	168,690
2567-08	0	0	80	31,600	288	100,080	0	0	60	10,070	428	141,750
2567-09	0	0	89	35,200	315	112,680	0	0	40	7,600	444	155,480
รวม	35	17,500	588	221,200	9,103	3,261,960	351	192,600	133	23,940	10,210	3,717,200
เดือน	กันตกรรม (ครั้ง)	ชดเชยกันตกรรม	อัตราชาวดี (ครั้ง)	ชดเชยอัตราชาวดี	ฝากครรภ์ (ครั้ง)	ชดเชยฝากครรภ์	LAB (ครั้ง)	ชดเชย LAB	LABก่อนคลอด	ชดเชยLABก่อนคลอด	รวมทั้งหมด(ครั้ง)	รวมชดเชย
2567-10	0	0	114	45,600	341	122,400	42	25,200	36	6,840	533	200,040
2567-11	0	0	100	39,600	362	129,600	15	9,000	37	7,030	514	185,230
2567-12	77	38,500	439	175,600	2,775	998,640	132	79,200	220	41,800	3,643	1,333,740
รวม	77	38,500	653	260,800	3,478	1,250,640	189	113,400	293	55,670	4,690	1,719,010

กรณี ANC สามารถขอชดเชยได้ 8 ครั้ง แต่มีการส่งข้อมูลบริการไปขอชดเชยครั้งเดียว



การลงรหัสวินิจฉัยที่ถูกต้อง สัมพันธ์กับการเบิกชดเชยค่าหัตถการ

บริการตรวจคัดกรองมะเร็งปากมดลูก PAP smear	2566	2567	ผลงาน 68 (๓ค-รค 67)
1. ผลงาน	-	-	
2. การชดเชยจากกองทุน (บาท)	500	0	57,750

21.บริการตรวจคัดกรองมะเร็งปากมดลูก (ต่อ)

ขอบเขตบริการ	กิจกรรม		ความถี่	อัตรา(บาท)
	บริการ	การตรวจทางห้องปฏิบัติการ		
1.บริการตรวจคัดกรองมะเร็งปากมดลูกโดยขอให้ใช้วิธี HPV DNA test 2.กรณีที่มีผลการคัดกรองผิดปกติ ให้คำปรึกษา และ ส่งตรวจยืนยัน 3.หากผลการตรวจยืนยันพบผิดปกติ ให้คำปรึกษา และส่งต่อเพื่อการรักษา	1. บริการตรวจคัดกรองด้วยวิธี HPV DNA Test 1.1 บริการเก็บตัวอย่าง - เก็บโดยบุคลากรสาธารณสุข - เก็บด้วยตนเอง (HPV Self-sampling)		1 ครั้ง ต่อ 5 ปี	50
		1.2 ตรวจทางห้องปฏิบัติการ รวมค่าบริการจัดการ 1) กรณีใช้น้ำยาตรวจชนิด 2 สายพันธุ์ (HPV type 16,18 other) 2) กรณีใช้น้ำยาตรวจชนิดตั้งแต่ 14 สายพันธุ์ขึ้นไป (HPV 14 type fully)		280 370
	2. บริการตรวจคัดกรองด้วยวิธี Pap smear/VIA			250
	3. บริการตรวจยืนยัน 1) บริการตรวจทางเซลล์วิทยา ด้วยวิธี Liquid based cytology: ส่งตรวจยืนยัน กรณีพบผลผิดปกติ HPV type non 16/18			250
	2) บริการตรวจติดตามซ้ำด้วยวิธี Pap smear ภายใน 1 ปี หลังผลตรวจ Liquid based cytology เป็นลบ			250
	3) บริการตรวจยืนยันด้วยวิธี Colposcopy รวมการตัดชิ้นเนื้อ (biopsy หรือ LEEP) และตรวจทางพยาธิวิทยา : ส่งตรวจยืนยัน กรณีพบผลผิดปกติ HPV type 16/18 หรือ กรณีผลตรวจ Liquid based cytology ผิดปกติ หรือ ผลตรวจด้วยวิธี Pap smear พบผิดปกติ			900
				63

- ข้อมูลการทำหัตถการ การส่องกล้อง (Colposcopy)
บันทึกข้อมูลในแฟ้ม 17 PROCEDURE_OPD หรือ แฟ้ม 26 PROCEDURE_IPD
รหัสการส่องกล้อง (ใช้รหัสใน ICD-9-CM)
1. Colposcopy = รหัส 67.19 (Colposcopy examination of cervix)
2. Colposcopy with biopsy = - รหัส 67.11 (Endocervical biopsy)
- รหัส 67.12 (Other cervical biopsy)
3. LEEP = รหัส 67.32 (Loop Electrosurgical Excision Procedure)

แพทย์ลง วินิจฉัย และหัตถการ
Coder ลง ICD 10 9
เคลม ถึงรหัสเบิก



3. กองทุนเฉพาะโรค DMIS: ธาลัสซีเมีย

ตัวอย่าง ข้อมูลบริการธาลัสซีเมียชนิดรุนแรง เทียบผลงาน 3 ปี

บริการ	2566	2567	2568
บริการธาลัสซีเมียชนิดรุนแรง	5,858,968	1,008,461	3,781,842

ข้อมูลบริการธาลัสซีเมียชนิดรุนแรง ปีงบประมาณ 2568

บริการ	เชียงราย	นครพียงค์	ลำปาง	พุทธชินราช	สวรรค์ประชารักษ์	ร้อยเอ็ด
ธาลัสซีเมีย	3,781,842	1,161,994	960,374	117,276	555,487	473,962

ข้อมูล ณ 20 ธันวาคม 2567

วิเคราะห์จุดแข็ง จุดอ่อน ของการดำเนินงานปี 2567

- case manager ได้มลาออก
- ดึงข้อมูลมาลงรายงานย้อนหลัง
- ลงข้อมูลเพิ่มเติม ปี 67 อีกประมาณ 8,000 ครั้ง 20,000 ข้อมูล คาดว่าจะเพิ่มรายรับประมาณ 2 ล้านบาท

sw.สร.มี case manager Thalassemia เด็กและผู้ใหญ่แยกกัน เมื่อผู้ดูแล case ผู้ใหญ่ลาออก ไม่มีการส่งต่อให้ลงข้อมูลบริการเพื่อเบิกจ่าย

สรุปรายรับ-จ่ายเงินบริจาค รายปี 2563-2568

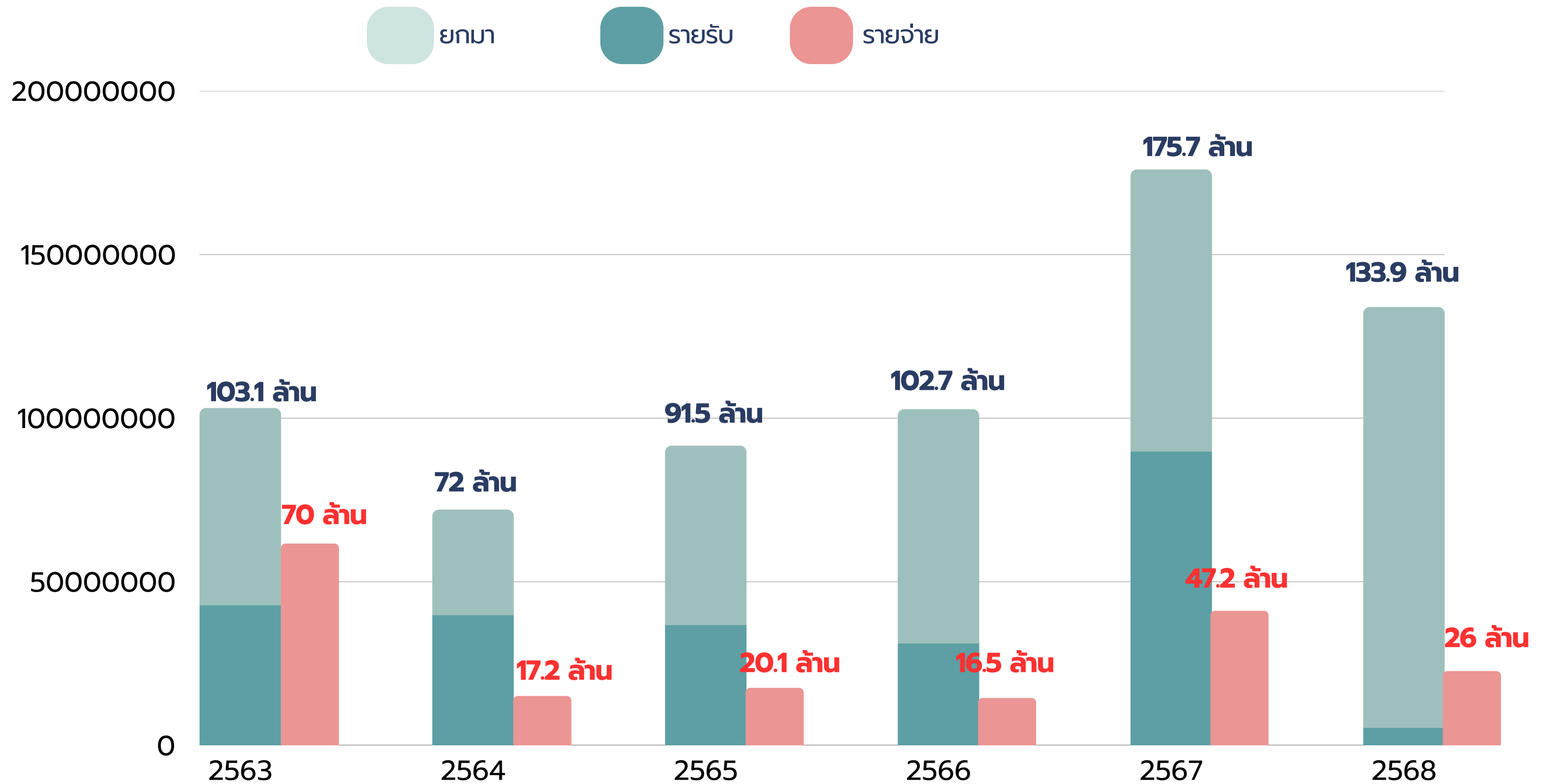

ข้อมูล ณ วันที่ 31 ธันวาคม 2567

เชื่อมั่นศรัทธา (ในดวงใจ)

ในปี 2567 ได้รับเงินบริจาค จำนวน 90 ล้านบาท



- เพื่อจัดซื้อเครื่องเอกซเรย์หลอดเลือดระบบดิจิทัล 55 ล้านบาท
- ระบุวัตถุประสงค์อื่นๆ 35 ล้านบาท

ครอบครัวคุณพ่อสังข์ เลาะห์วีร์

บริจาคเงิน จำนวน 1,000,000 บาท

สมทบทุนจัดซื้อเครื่องเอกซเรย์หลอดเลือดระบบดิจิทัล โรงพยาบาลเชียงรายฯ



คุณอานนท์ สิมะกุลธร ร่วมกับ นิสิตเก่าจุฬาลงกรณ์มหาวิทยาลัย และญาติมิตร

บริจาคเงิน 1,287,308 บาท

สมทบกองทุนจัดซื้อเครื่องเอกซเรย์หลอดเลือดระบบดิจิทัล และอุปกรณ์การแพทย์ที่ขาดแคลน มอบให้โรงพยาบาลเชียงรายประชานุเคราะห์



พิธีเปิดศูนย์รังสีร่วมรักษา เมื่อวันที่ 17 ธันวาคม 2567



Take home message

