

**แนวทางการบริหารจัดการ
กองทุนหลักประกันสุขภาพ ในระดับท้องถิ่นหรือพื้นที่
ปี 2568 สปสช. เขต 7 ขอนแก่น**

ความเป็นมา/ระเบียบที่เกี่ยวข้อง

1. พระราชบัญญัติหลักประกันสุขภาพแห่งชาติ พ.ศ.2545 มาตรา 47 เพื่อสร้างหลักประกันสุขภาพแห่งชาติให้กับบุคคลในพื้นที่ โดยส่งเสริม กระบวนการมีส่วนร่วมตามความพร้อม ความเหมาะสม และความต้องการของประชาชนในท้องถิ่น ให้คณะกรรมการสนับสนุนและประสานกับองค์กรปกครองส่วนท้องถิ่น กำหนดหลักเกณฑ์เพื่อให้ องค์กรดังกล่าวเป็นผู้ดำเนินงานและบริหารจัดการระบบหลักประกันสุขภาพในระดับท้องถิ่นหรือพื้นที่
2. ประกาศคณะกรรมการหลักประกันสุขภาพแห่งชาติ เรื่อง หลักเกณฑ์เพื่อสนับสนุนให้องค์กรปกครองส่วนท้องถิ่นดำเนินงานและบริหารจัดการระบบหลักประกันสุขภาพในระดับท้องถิ่นหรือพื้นที่ ปี 2567 (ใหม่)
3. ประกาศคณะกรรมการหลักประกันสุขภาพแห่งชาติ เรื่อง หลักเกณฑ์การดำเนินงานและบริหารจัดการกองทุนฟื้นฟูสมรรถภาพ ระดับจังหวัด พ.ศ.2562
4. ประกาศคณะกรรมการหลักประกันสุขภาพแห่งชาติ เรื่อง หลักเกณฑ์ในการสนับสนุนและส่งเสริมการจัดบริการพาหนะรับส่งผู้ทุพพลภาพเพื่อเข้ารับบริการสาธารณสุข พ.ศ.2567

กรอบการดำเนินงานกองทุน กปท.

ปีงบประมาณ 2568

ประชากร เขต 7 ขอนแก่น

สิทธิ UC 3,574,431 คน

ทุกสิทธิ 4,399,289 คน

กองทุนหลักฯ	กองทุน LTC	กองทุนฟื้นฟูฯ
งบ 45 บ. ต่อ ปชก. + อปท. สมทบ จ่ายเมื่อกองทุนอนุมัติแผนการเงินแล้ว	สปสช. เหม่าจ่ายงบ 10,442 บ./คน/ปี จ่ายเมื่อกองทุนอนุมัติ Care Plan	งบ 8 บาท ต่อ ปชก.ทุกสิทธิ + อบจ.สมทบ จ่ายเมื่อกองทุนอนุมัติแผนการเงินแล้ว
<ul style="list-style-type: none"> • กลุ่มเป้าหมาย คนไทยทุกสิทธิ • สนับสนุนบริการ สร้างเสริมสุขภาพ ป้องกันโรค ฟื้นฟูสมรรถภาพ และ รักษาปฐมภูมิเชิงรุก • อบต./เทศบาล บริหารกองทุน โดย คณะกรรมการกองทุนฯ • หน่วยงานรับงบ ภาครัฐ เอกชน ประชาชน 	<ul style="list-style-type: none"> • กลุ่มเป้าหมาย คนไทยทุกสิทธิ ทุกช่วงอายุ มีภาวะพึ่งพิง (ADL <= 11) • อบต./เทศบาล บริหารกองทุน โดย อนุกรรมการกองทุนฯ • หน่วยจัดบริการ ได้แก่ หน่วยบริการ สถานบริการ ศูนย์พัฒนาคุณภาพชีวิต ในชุมชน • มี Care Manage ,ทีมหมอครอบครัว, Care Giver/ผู้ดูแล ให้บริการ 	<ul style="list-style-type: none"> • กลุ่มเป้าหมาย คนไทยทุกสิทธิ ที่เป็น คนพิการ ผู้สูงอายุ ผู้ที่มีความจำเป็นต้อง ได้รับการฟื้นฟู • อบจ. บริหารกองทุน โดยคณะกรรมการกองทุน • หน่วยงานรับงบ ภาครัฐ เอกชน ประชาชน

☐ เชื่อมโยง/ประสานเครือข่าย เช่น กขป./พชอ./สสจ./เขตสุขภาพ/NGO

คณะทำงาน 3 กองทุน

☐ เสริมพลัง Strengthen

- Learning by doing ม.ขอนแก่น จัด หลักสูตรอบรมพี่เลี้ยง / กองทุน → แผนกลยุทธ์ 1 นวัตกรรมต่อ 1 กองทุน ภายใน Q4 (ตั้งเป้าหมาย 70 กองทุน)
- แก้ไขปัญหา ณ ที่ตั้ง (โปรแกรม U/P การเบิกงบประมาณ ระเบียบ กฎหมาย)
- แก้ไขปัญหาเงินค้ำท่อ กำกับ เชิง Give&Take / ลงพื้นที่

☐ พัฒนาต่อยอด กองทุนแถวหน้า

- ด้านศักยภาพ → พี่เลี้ยง เชิงกระบวนการ/การปฏิบัติ
- ศูนย์เรียนรู้ - MAPPING

☐ หนุนเสริมภารกิจระบบหลักประกันสุขภาพ

- ด้าน PP (เช่น พัฒนาการเด็ก อนามัยแม่และเด็ก NCD มะเร็ง/CHCA โรคระบาด)
- เชื่อมโยงระบบบริการ , LTC, Palliative , ฟันฟู
- **ด้านการแก้ไขปัญหาของพื้นที่ วิเคราะห์ปัญหาพื้นที่ แก้ไข HNA**
- **ประเมินผลลัพธ์ การดำเนินการ ความครอบคลุม ความเพียงพอ**

☐ การกำกับติดตาม

- คัดเลือกหน่วย/พื้นที่ โดย อาจกำหนด Criteria การคัดเลือก (Classify ประเภท)
- กำหนด Timeline การทำงาน

คณะทำงาน 3 กองทุน

ทีมพี่เลี้ยง

กลไกจังหวัด(ผู้ว่า,ท้องถิ่น จว.) อำเภอ (พชอ.)

สถาบันการศึกษา

ศูนย์วิชาการ

สปสช.เขต

เขตสุขภาพ

สสจ. /สสอ. (เพิ่มบทบาท)



M&E

โครงการ : ขยายบทบาทท้องถิ่นและเพิ่มประสิทธิภาพการบริหารจัดการของกองทุนหลักประกันสุขภาพท้องถิ่น

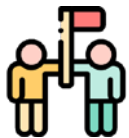

1

เพิ่มประสิทธิภาพการบริหารจัดการกองทุนฯ

- 1) ประชุมชี้แจงแนวทางการดำเนินงาน กองทุนท้องถิ่น 2 ครั้ง/ปี (Online)
- 2) ประชุมพัฒนาศักยภาพ คณะกรรมการขับเคลื่อนการดำเนินงาน กองทุน (Online)
- 3) ประชุมเชิงปฏิบัติการโปรแกรม กองทุน กปท./LTC/กองทุนฟื้นฟูพื้นที่ จังหวัด (Online)
- 4) ประชุมชี้แจงประกาศฯ ฉบับใหม่ และประเด็นจุดเน้นงานกองทุนฟื้นฟูพื้นที่ ระดับจังหวัด เขต 8 (Onsite)
- 5) พัฒนาหลักสูตรเพื่อเพิ่มประสิทธิภาพการบริหารจัดการกองทุน กปท. ร่วมกับสถาบันการศึกษา และภาคีเครือข่าย (Onsite)



2

การสนับสนุนกลไกการทำงาน

- 1) สนับสนุนการประชุม คณะกรรมการขับเคลื่อนงาน กองทุนท้องถิ่นระดับจังหวัด ๑ ละ 2 ครั้ง/ปี รวม 8 ครั้ง (Onsite)
- 2) สนับสนุนการขับเคลื่อนและติดตามการดำเนินงานของกลไกการระดับจังหวัดๆ ละ 2 ครั้ง/ปี รวมทั้งหมด 8 ครั้ง (Onsite)
- 3) ประชุมกลไกการขับเคลื่อนงาน LTC ระดับจังหวัด เพื่อขับเคลื่อนและติดตามการดำเนินงาน LTC 12 ครั้ง/ปี (onsite 4 ครั้ง online 8 ครั้ง)



3

ส่งเสริมการเข้าถึงบริการสาธารณสุข ต้นแบบ

- 1) ประชุมสนับสนุนการขับเคลื่อนการดำเนินงาน จำนวน 2 ครั้ง
 - พื้นที่ต้นแบบศูนย์พัฒนาเด็กเล็ก
 - พื้นที่ต้นแบบการจัดการดูแลผู้ป่วย โรคเรื้อรัง NCD
 - พื้นที่ต้นแบบศูนย์พัฒนาคุณภาพชีวิตผู้สูงอายุ ครบวงจร
 - พื้นที่ต้นแบบศูนย์ฟื้นฟูสุขภาพ สุขใจใกล้บ้าน(Onsite) + (Online)
- พื้นที่ต้นแบบหมู่บ้านปรับเปลี่ยนพฤติกรรม ลดหวานมันเค็ม



4

ส่งเสริมสนับสนุนและกำกับติดตามงานกองทุนฯ

- 1) ประชุมพัฒนาศักยภาพทีมที่ปรึกษากองทุน (รพ./สสอ./ท้องถิ่นอำเภอ) (Onsite)
- 2) ประชุมพัฒนาศักยภาพพี่เลี้ยงกองทุนระดับจังหวัด (ครู ก) (Onsite)
- 3) ลงพื้นที่กำกับติดตามรายกองทุน และรายอำเภอเพื่อแก้ไข ปัญหา/เร่งรัดการเบิกจ่ายเงิน (Onsite)
- 4) จัดทำ และพัฒนาชุดคู่มือบริหารโครงการที่ขอรับงบกองทุน กปท. (Onsite)



5

สนับสนุนการติดตามและประเมินผลการดำเนินงาน

- 1) สนับสนุนการจัดการถอดบทเรียนความรู้ และเชิดชูเกียรติกองทุนที่มีผลการดำเนินงานดีเด่น (กองทุน กปท., กองทุน LTC, กองทุนฟื้นฟูพื้นที่ จังหวัด) (ร่วมกับงานประชุมร่วม สปสช./อคม) (Onsite)

เป้าหมาย การเบิกจ่ายเงินกองทุน กปท. ปีงบประมาณ 2568 เขต 7 ขอนแก่น



ไตรมาสที่ 1

เบิกจ่ายเงิน
>25%

ไตรมาสที่ 2

เบิกจ่ายเงิน
>50%

ไตรมาสที่ 3

เบิกจ่ายเงิน
>75%

Goal
ไตรมาสที่ 4

เบิกจ่ายเงิน
>90%



นโยบายสุขภาพ/จุดเน้นสำคัญ ปี 2568



การสนับสนุนผ้าอ้อมผู้ใหญ่ให้แก่ผู้มีภาวะพึ่งพิงและผู้ที่มีภาวะกลั้นการขับถ่ายไม่ได้ 3 ชิ้น/คน/วัน



การคัดกรองสายตาแว่นตาเด็กและแว่นผู้สูงอายุ



การสนับสนุนกิจกรรมชะลอไตเสื่อม / โรคไม่ติดต่อเรื้อรัง NCDs



การเข้าถึงบริการ(PP Anywhere)คัดกรองกลุ่มโรคมะเร็งปากมดลูกและพยาธิใบไม้ในตับ



การจัดบริการรถรับส่ง ผู้ทุพพลภาพในพื้นที่



การป้องกันและแก้ไขปัญหาสุขภาพจิต / ยาเสพติด



การป้องกันและแก้ไขปัญหามลพิษ PM 2.5



QR Code : ตัวอย่างโครงการ



หมวดที่ 1

สนับสนุน หน่วยบริการ/
หน่วยงานสาธารณสุข

หมวดที่ 2

สนับสนุน องค์กรภาค ปชช./
หน่วยงานอื่นๆ/ รร./ วัด

หมวดที่ 3

สนับสนุนศูนย์พัฒนาเด็ก
เล็ก/ศูนย์ผู้สูงอายุ/ศูนย์ดูแล
ผู้พิการ

หมวดที่ 4

สนับสนุนค่าใช้จ่ายเพื่อบริหาร
หรือพัฒนากองทุนฯ แก่ อปท.

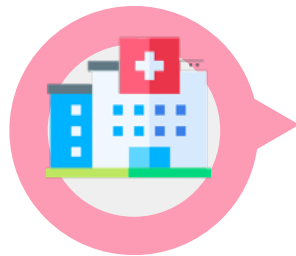

หมวดการจ่ายเงิน กองทุน กปท.



ปี 2568

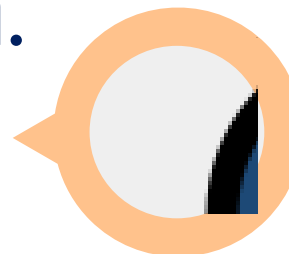

หมวดที่ 8

จัดบริการพาหนะรับส่งผู้
ทุพพลภาพ

หมวดที่ 7

สนับสนุนการจัดบริการ
สาธารณสุขตามมติ
คกก.สปสช.(ผ้าอ้อมฯ/โรคไต)

หมวดที่ 6

สนับสนุนเป็นค่า
ตอบแทน Cg

หมวดที่ 5

สนับสนุนกิจกรรมกรณีเกิดโรค
ระบาดและภัยพิบัติต่างๆ ในพื้นที่

แผนการดำเนินงานของกองทุนหลักประกันสุขภาพในระดับท้องถิ่นหรือพื้นที่

ระยะเวลา	ต.ค.-ธ.ค. Q1	ม.ค.-มี.ค. Q2	เม.ย.-มิ.ย. Q3	ก.ค.-ก.ย. Q4
กิจกรรมของกองทุน	<ul style="list-style-type: none"> สรุปการเงินไตรมาส 4 /การเงินประจำปี ของปีที่ผ่านมาให้ คกก.เห็นชอบ สรุปผลการดำเนินงานปีที่ผ่านมาให้ คกก.เห็นชอบ กองทุนประเมินตนเองบันทึกในระบบ จัดทำแผนการเงินประจำปี จัดทำแผนสุขภาพชุมชน สปสช.โอนเงิน/อปท.สมทบเงิน คกก.กองทุน พิจารณานุมัติแผนการเงิน และแผนงาน/โครงการ ประจำปี จัดทำข้อตกลง/โอนเงินสนับสนุน 	<ul style="list-style-type: none"> ประชุมกรรมการกองทุนครั้งที่ 2 พิจารณานุมัติแผนงาน/โครงการ ประจำปี เพิ่มเติม จัดทำข้อตกลง/โอนเงินสนับสนุนเพิ่มเติม เห็นชอบสถานะการเงินไตรมาส 1/ อปท.สมทบเงินเข้ากองทุน (อปท.ที่ยังไม่สมทบ) ภายใน 31 มี.ค. เสนอโครงการขอรับเงินเพิ่มกรณีเงินเหลือไม่พอต่อการแก้ไขปัญหา สปสช.โอนเงิน/อปท.สมทบเงินกรณีขอรับเงินเพิ่ม 	<ul style="list-style-type: none"> ประชุมกรรมการกองทุนครั้งที่ 3 พิจารณานุมัติแผนงาน/โครงการ ประจำปี เพิ่มเติม จัดทำข้อตกลง/โอนเงินสนับสนุนเพิ่มเติม เห็นชอบสถานะการเงินไตรมาส 2/ เสนอโครงการขอรับเงินเพิ่มกรณีเงินเหลือไม่พอต่อการแก้ไขปัญหา สปสช.โอนเงิน/อปท.สมทบเงินกรณีขอรับเงินเพิ่ม 	<ul style="list-style-type: none"> ประชุมกรรมการกองทุนครั้งที่ 4 พิจารณานุมัติแผนงาน/โครงการ ประจำปี เพิ่มเติมเตรียมทำแผน ปี 2568 จัดทำข้อตกลง/โอนเงินสนับสนุนเพิ่มเติม เห็นชอบสถานะการเงินไตรมาส 3/ กำกับติดตามผลการดำเนินงานตามโครงการหรือกิจกรรม ของหน่วยงาน/องค์กร ที่ได้รับการสนับสนุนงบประมาณ
แผนการเบิกงบประมาณ	25% ไตรมาสที่ 1	50% ไตรมาสที่ 2	75% ไตรมาสที่ 3	90% ไตรมาสที่ 4

ขั้นตอนการเสนอโครงการ และเบิกจ่ายเงินกองทุน กปท.

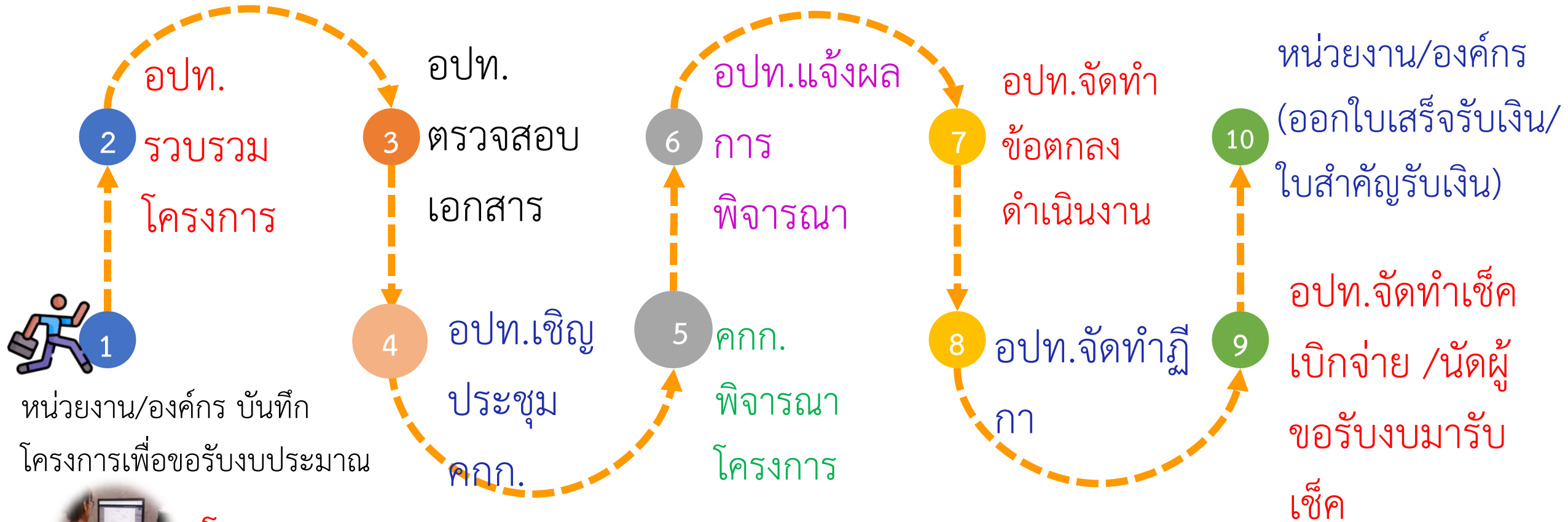

(โปรแกรมกองทุนฯ <http://tobt.nhso.go.th>)

สิ่งที่ต้องดำเนินการของกองทุนหลักประกันสุขภาพท้องถิ่น



ตัวอย่างโครงการ
ของกองทุนตำบล.doc



กปท. 1 กปท. 2 กปท. 3

01

แผนการเงิน

อปท.จัดทำ
แผนการเงิน
บันทึกลง
โปรแกรม ก่อน
31 มี.ค.66

**แผนสุขภาพ
ชุมชน**
กำหนดปัญหา
และวิธีการแก้ไข
ตามบริบทพื้นที่

กปท. 4 กปท. 5 กปท. 6

02

กปท. 7 กปท. 8

03

**แผนงาน/
โครงการ/
กิจกรรม**
เปิดให้ผู้มีสิทธิ
รับงบประมาณ
มาเสนอ
แผนงาน/
โครงการ/
กิจกรรม

**กรรมการ
กองทุน**
ประชุมอนุมัติ
แผนงาน
การเงิน แผน
สุขภาพชุมชน
แผนงาน
โครงการ

04

กปท. 9

05

**จัดทำ
ข้อตกลง
เบิกจ่ายเงิน**
ส่งเงินให้ผู้มี
สิทธิรับเงินนำ
เงินไป
ดำเนินงาน

กปท. 10

รายงานผล
โครงการ

การอนุมัติ แผนงาน โครงการ กิจกรรม เป็นอำนาจของกรรมการ หรืออนุกรรมการ ข้อควรพิจารณา

ตามประกาศฯ ข้อ 4



ผู้รับงบประมาณ

เป็นหน่วยงานที่มีสิทธิรับ
งบหรือไม่ และ มีศักยภาพ
ในการดำเนินงาน
(ตามบทนิยาม)



ค่าใช้จ่าย

ค่าใช้จ่ายมีความสอดคล้อง
และเหมาะสมกับการ
ดำเนินงาน
(อำนาจกรรมการ)

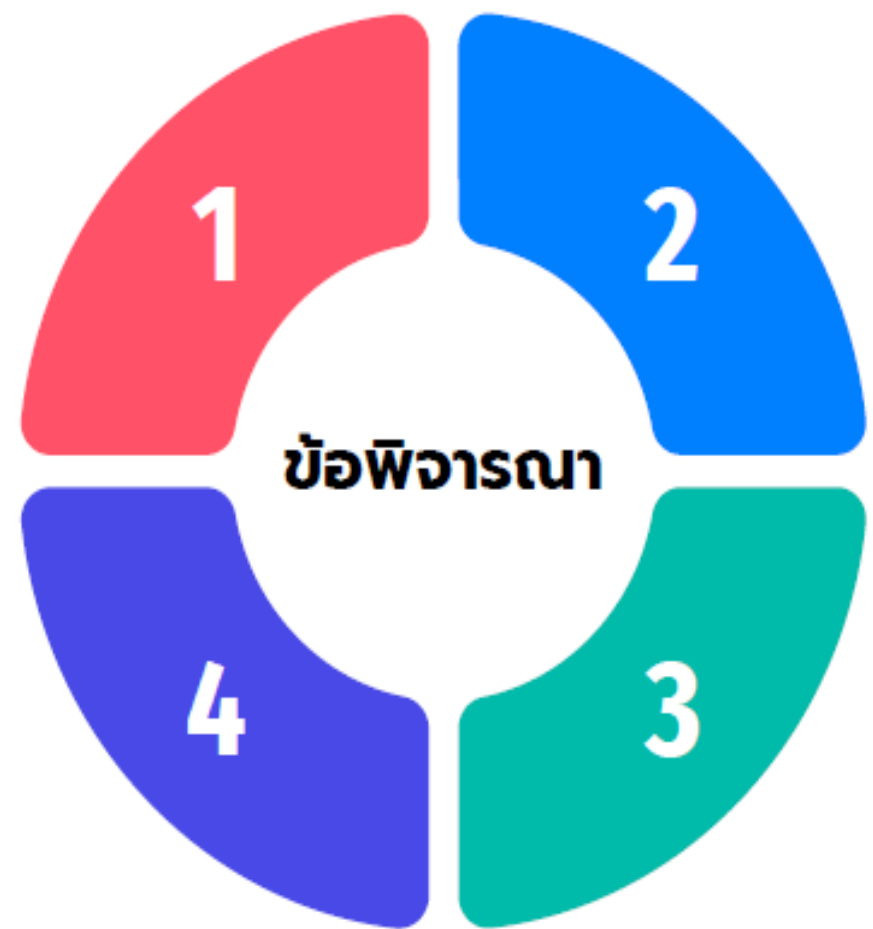

ตามประกาศฯ ข้อ 6

กิจกรรม

กิจกรรมสอดคล้องกับ
วัตถุประสงค์ "สนับสนุน
บริการสาธารณสุข"
(มีประกาศกำหนดไว้แล้ว)



ปัญหาพื้นที่

กิจกรรมสอดคล้องกับ
สภาพปัญหาของพื้นที่
(อำนาจกรรมการ)



ภาพรวม กปท. ปีงบประมาณ ปี 2567

ลำดับ	เขต	ยอดเงินคงเหลือยกมา	รายรับ	รายจ่าย	เงินคงเหลือ
1	เชียงใหม่	102,975,366.18	384,413,170.24	396,698,529.89	90,690,006.53
2	พิษณุโลก	107,224,160.35	212,521,767.93	228,279,251.66	91,466,676.62
3	นครสวรรค์	63,676,751.34	190,562,321.59	205,485,623.77	48,753,449.16
4	สระบุรี	274,762,032.02	427,061,103.45	468,179,909.28	233,643,226.19
5	ราชบุรี	349,744,965.63	327,735,845.72	430,005,487.41	247,475,323.94
6	ระยอง	248,000,157.54	493,274,855.19	557,050,990.39	184,224,022.34
7	ขอนแก่น	90,809,737.59	326,520,798.80	347,520,743.71	69,809,792.68
8	อุดรธานี	129,108,072.48	351,402,590.94	372,660,897.20	107,849,766.22
9	นครราชสีมา	121,481,939.80	431,961,514.50	460,635,177.58	92,808,276.72
10	อุบลราชธานี	58,797,811.86	302,973,205.42	310,202,563.01	51,568,454.27
11	สุราษฎร์ธานี	189,907,903.22	319,646,544.51	355,888,418.04	153,666,029.69
12	สงขลา	197,359,183.34	353,664,289.19	392,999,249.27	158,024,223.26
13	กรุงเทพ	0	0	0	0
รวม		1,933,848,081.35	4,121,738,007.48	4,525,606,841.21	1,529,979,247.62

ข้อมูลการสนับสนุนโครงการผ้าอ้อม

เขต	จำนวนกปท.ทั้งหมด (แห่ง)	กปท. ที่ดำเนินการแล้ว (แห่ง)	เป้าหมาย (ราย)	กลุ่มเป้าหมาย ก	กลุ่มเป้าหมาย ข	กลุ่มเป้าหมายรวม	จำนวนราย ที่ได้รับผ้าอ้อม	ร้อยละการได้รับ
เขต 1 เชียงใหม่	814.00	410.00	40,828	31,140	9,688	40,828	16,558	40.56
เขต 2 พิษณุโลก	465.00	298.00	27,571	21,028	6,543	27,571	12,518	45.40
เขต 3 นครสวรรค์	454.00	246.00	24,323	17,950	6,373	24,323	8,272	34.01
เขต 4 สระบุรี	648.00	415.00	48,191	37,114	11,077	48,191	28,240	58.60
เขต 5 ราชบุรี	678.00	494.00	47,766	34,643	13,123	47,766	30,234	63.30
เขต 6 ระยอง	572.00	311.00	42,911	32,307	10,604	42,911	22,508	52.45
เขต 7 ขอนแก่น	718.00	296.00	38,764	28,758	10,006	38,764	10,178	26.26
เขต 8 อุตรธานี	716.00	158.00	35,527	27,039	8,488	35,527	5,203	14.65
เขต 9 นครราชสีมา	855.00	362.00	53,341	37,786	15,555	53,341	16,093	30.17
เขต 10 อุบลราชธานี	658.00	159.00	41,453	31,155	10,298	41,453	5,726	13.81
เขต 11 สุราษฎร์ธานี	559.00	254.00	30,967	23,245	7,722	30,967	11,912	38.47
เขต 12 สงขลา	617.00	17.00	22,879	17,533	5,346	22,879	30	0.13
เขต 13 กรุงเทพฯ	1.00	1.00	2,194	2,187	7	2,194	7	0.32
รวมทั้งหมด	7,755.00	3,421.00	456,715	341,885	114,830	456,715	167,479	36.67

KPI ร้อยละ 50 เขต 7 ขอนแก่น

ขั้นตอนการดำเนินงานกองทุน กปท. ระบบโปรแกรม Version ใหม่



▲ เจ้าหน้าที่กองทุน โครงการและ ● ผู้เสนอโครงการ ★ เจ้าหน้าที่กองทุนบันทึกข้อมูลแทนผู้เสนอโครงการ



*** กรณีที่ผู้เสนอโครงการมีการคืนเงินให้กับกองทุน***

การใช้งานโปรแกรมบริหารจัดการ กองทุนหลักประกันสุขภาพท้องถิ่น (กปท.)

ผู้ดูแลระบบของกองทุน กำหนดสิทธิการใช้งาน



แบบฟอร์มคำขอเพิ่มบทบาทเป็นผู้ดูแลระบบ โ

การตั้งค่าระบบ : ย้ําการตั้งค่าระบบ



หน้าแรก

ประกาศ!!!
แจ้งการใช้งานโปรแกรม (OBT) นพท. version 2566
ตั้งแต่วันที่ 25 ตุลาคม 2565 เป็นต้นไป

หน้าแรก

ข่าวประชาสัมพันธ์

ตอบข้อซักถามของทนาย

บันทึกข้อมูล

คู่มือการใช้งาน โปรแกรม นพท.Version 2566

บันทึกข้อมูล 2566 Version 1

ดาวน์โหลดคู่มือการใช้งานระบบ

3. จัดทำโครงการ

6. รายงานผลโครงการ

Download เอกสาร แบบฟอร์ม





สปสช.

สำนักงานหลักประกันสุขภาพแห่งชาติ

“สุขภาพดีมีหลักประกัน ท้องถิ่นสร้างสรรค์ กปท.สนับสนุน”

คู่มือการใช้งานระบบสารสนเทศเพื่อการดำเนินงาน
และบริหารจัดการกองทุนหลักประกันสุขภาพในระดับ
ท้องถิ่นหรือพื้นที่ (กปท.)