



FCT3

เด่นขมื่นไศล



ผลการดำเนินงานด้านการบริการระดับปฐมภูมิ โดยแพทย์ประจำครอบครัว

ประชากรสุขภาพดี เจ้าหน้าที่มีความสุข ด้วยวิถี รพ.สต.



ข้อมูลทั่วไป

4 ตำบล

54 หมู่บ้าน

5,480 หลังคา

1 เทศบาล

3 อบต.

ประชากร 26,906 คน

UC 17,438 คน



วิสัยทัศน์

ประชาชนสุขภาพดี เจ้าหน้าที่มีความสุข ด้วยวิถี SW.สต.

SW.สต.

S

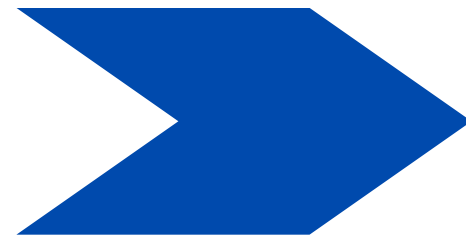

รัฐ วัต หมอ ชุมชน

W

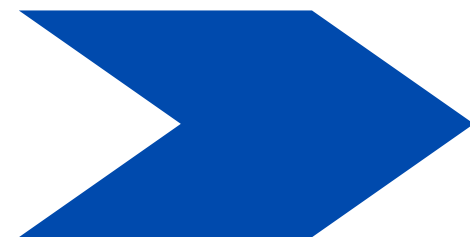

เพื่อถ่ายทอดความรู้สู่ชุมชน

ส

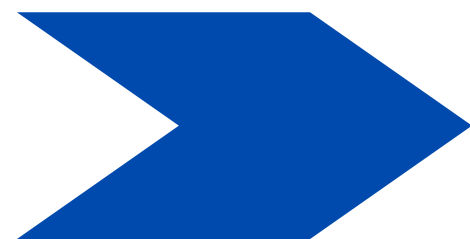

สร้างเครือข่ายด้านสุขภาพ

ต

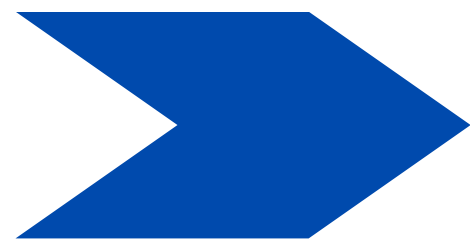

ตามให้ทันต่อการเปลี่ยนแปลง

ฐานทะเบียนกลุ่มเป้าหมาย

กลุ่มเป้าหมาย PCC	รพ.สต.บ้านเด่นราษฎร์	รพ.สต.บ้านขมิ้น	รพ.สต.บ้านหนองไส	รวม
ประชากรชาย	1,069	1,198	798	3,065
ประชากรหญิง	1,084	1,48	785	3,017
ประชากรรวม	2,153	2,346	1,583	6,082
เด็กแรกเกิด - 5 ปี	138	129	119	386
หญิงตั้งครรภ์	4	0	6	10
ผู้ป่วยเบาหวาน	94	39	20	153
ผู้ป่วยความดันโลหิตสูง	175	241	186	602
ผู้ป่วยที่เป็นทั้งเบาหวาน และความดันโลหิตสูง	84	178	103	365
ผู้สูงอายุ ทั้งหมด	539	522	454	1,515





โรงพยาบาลหนองฮี
NONGHI HOSPITAL

ระบบสุขภาพเครือข่ายบริการสุขภาพอำเภอหนองฮี

FCT 1



FCT 2



FCT 3



“ ใส่ใจบริการ สุขในงานร่วมกัน ”



โครงสร้างคณะกรรมการชุมชน

FCT3
เด่นขมื่นไคล



ทันตแพทย์



แพทย์



เภสัชกร



นักกายภาพบำบัด



พยาบาล



นักวิชาการสาธารณสุข

ปกครอง สสอ. รพ.สต.
อปท. รร. วัด



เทคนิคการแพทย์



เครือข่ายภายในอำเภอ



เครือข่ายภายนอก

สสจ. รพ.แม่ข่าย
รพ.ร้อยเอ็ด

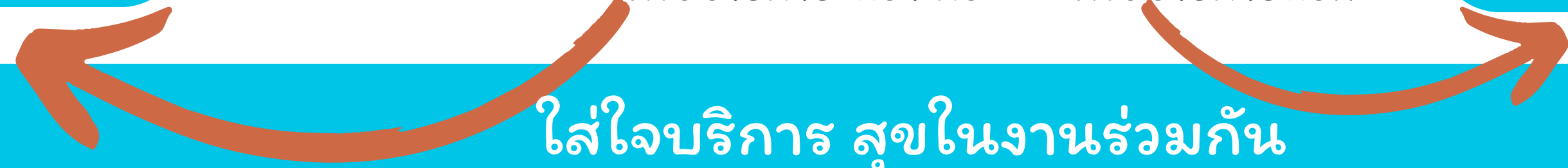

ใส่ใจบริการ สุขในงานร่วมกัน



โครงสร้างการจัดระเบียบบุคลากร

FCT3 เด่นขมื่นไศล

โรงพยาบาลส่งเสริมสุขภาพตำบลบ้านหนองไศล
โรงพยาบาลส่งเสริมสุขภาพตำบลบ้านเด่นราษฎร์
โรงพยาบาลส่งเสริมสุขภาพตำบลบ้านขมื่น



บุคลากร รพ.สต.บ้านหนองไศล

นางสมปอง เขวงกุล
ผู้อำนวยการ รพ.สต.บ้านหนองไศล

นายวัชรพงษ์ กมลเลิศ
จพ.สส.ชำนาญงาน

นางสาวอุมาพร เตรษฐีแสง
พว.ปฏิบัติการ

นางสาวนิศากร สีหานคร
นวก.สส.

นางสาวเพ็ญมณี จำปาสุข
ผู้ช่วยแพทย์แผนไทย

นางสาวยุพิน อันโน
ผู้ช่วยแพทย์แผนไทย

นางสาวกมลวรรณ ใจใส
เจ้าหน้าที่บันทึกข้อมูล

นายวิไล เอื้อเฟื้อ
พนักงานทั่วไป

นางสาวระเบียบ รื่นเรือง
พนักงานทำความสะอาด

บุคลากรประจำ sw.สต.บ้านเด่นราษฎร์

นางวันวิสา ไซพารา
พยาบาลวิชาชีพชำนาญการ

นางอำไพ สิริศรีจันทร์
ผู้อำนวยการโรงพยาบาลส่งเสริมสุขภาพตำบล
นักวิชาการสาธารณสุขชำนาญการ

นางสาวสุภาวดี หอมสมนิต
นักวิชาการสาธารณสุข

บุคลากรสนับสนุน จำนวน 4 คน

พนักงานบันทึกข้อมูล

ผู้ช่วยแพทย์แผนไทย

พนักงานทั่วไป

พนักงานทำความสะอาด

บุคลากร รพ.สต.บ้านขมื่น

นายชานนท์ บำเพ็ญ
ผอ.รพ.สต.

น.ส.จจจิตร มิดทพไทย
จพ.ร.ส.ชำนาญงาน

น.ส.กชกร ศิริตระการ
พยาบาลวิชาชีพ

นายธนภูมิ ทิฆะวัฒนดำรงกุล
นักวิชาการสาธารณสุข

น.ส.สุภาวดี บัวลิน
ผู้ช่วยแพทย์แผนไทย

นางบังอร ในจิตร
พนักงานทำความสะอาด

นายกมลสิทธิ์ ชันไมตรี
พนักงานทั่วไป

การดำเนินงาน PCC FCT3 เด่นขมื่นไศล

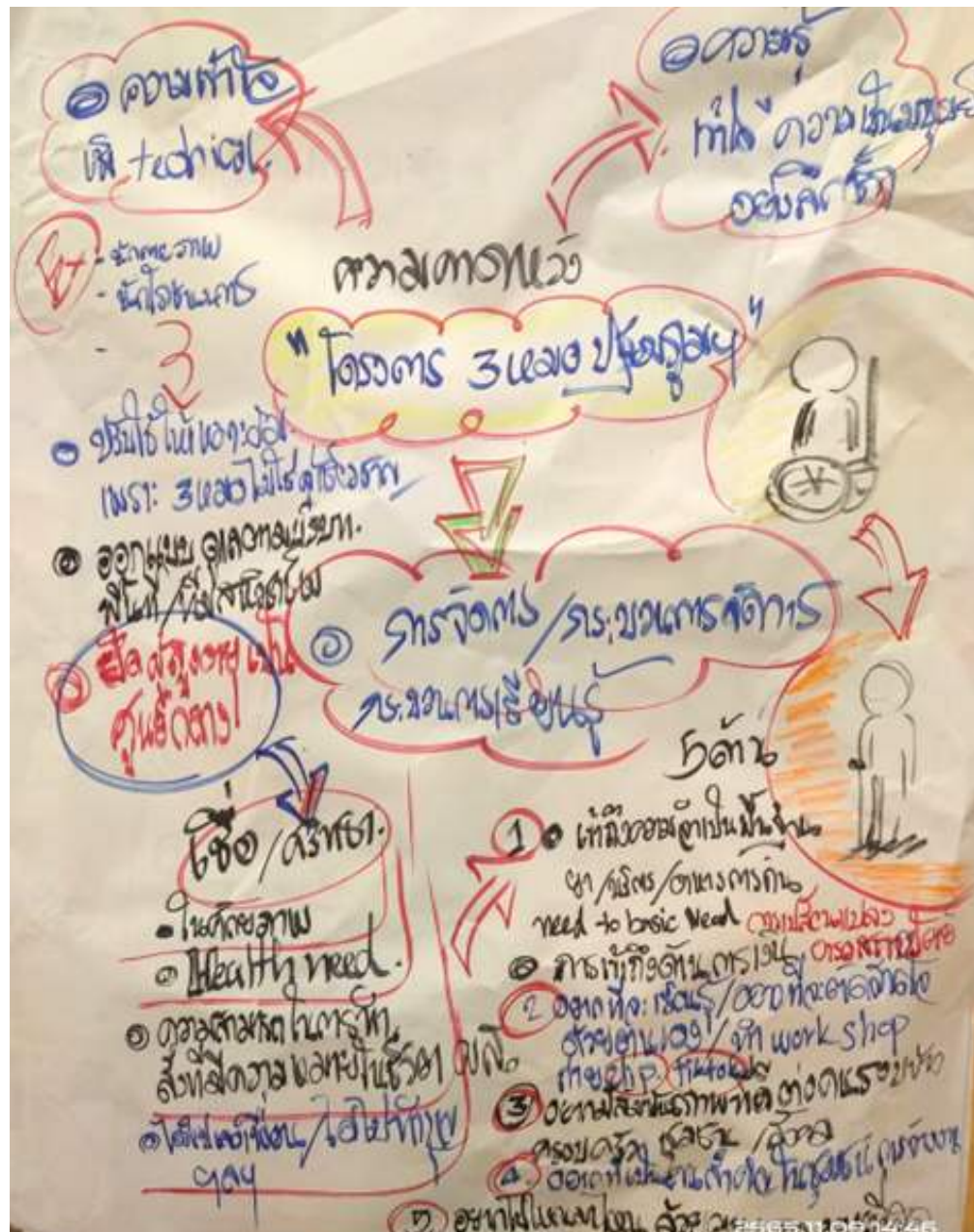

การออกให้บริการที่รพ.สต.โดยแพทย์เวชศาสตร์ครอบครัว

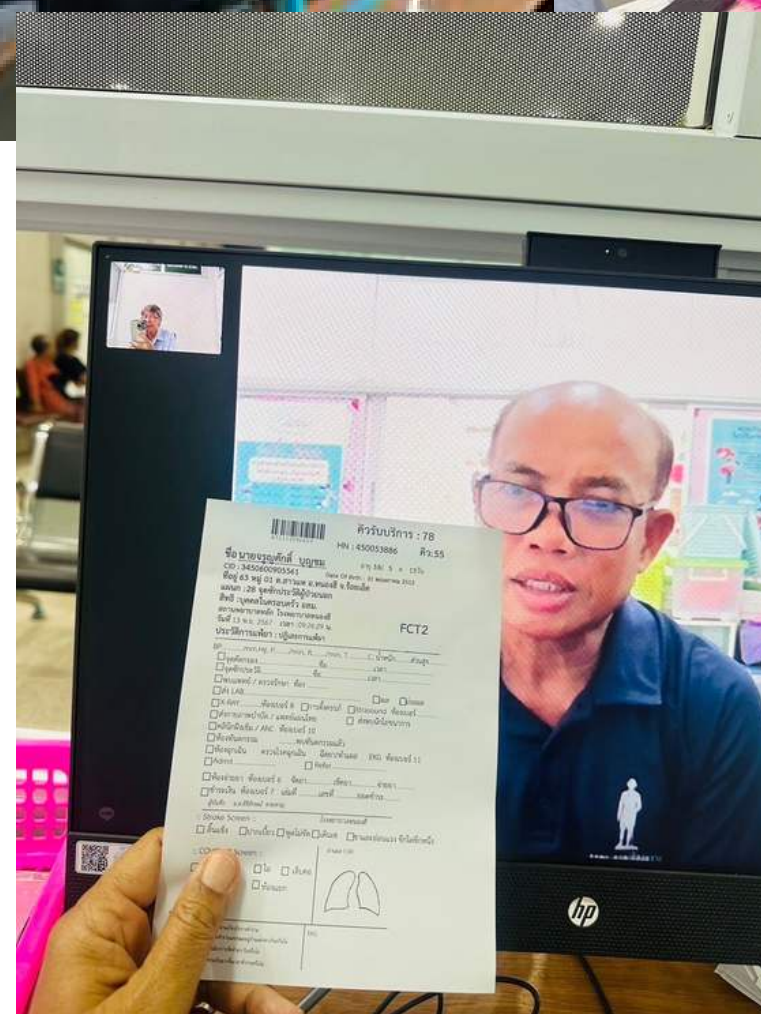
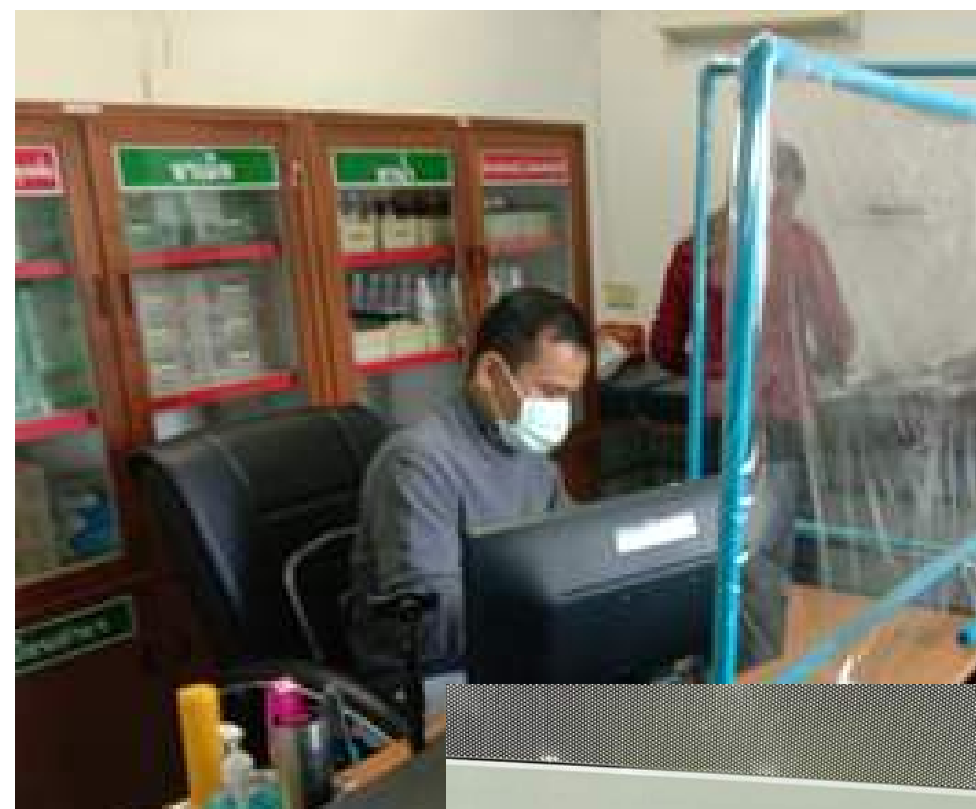

ยุทธศาสตร์ " เฝ้าส่วน "



เต้าส่วน

เต้า



ภาษาอีสาน แปลว่า การชักชวน
การก่อตั้ง ริเริ่ม ลงมือทำ

ส่วน



ความร่วมมือ จากทุกภาคส่วน



ยุทธศาสตร์ ๓ ส่วน

กะทิ



เจ้าหน้าที่สาธารณสุข

สะท้อนปัญหา ชี้นำกระบวนการ
ออกแบบ สนับสนุน เป็นพี่เลี้ยง
หาเครือข่ายการทำงาน หาเจ้าภาพร่วม

แป้ง



อบต. ผู้นำ

สนับสนุน งบประมาณ
หาแหล่งงบประมาณ

น้ำตาล/เกลือ



อสม. แกนนำ

เป็นผู้เอื้อกระบวนการ
ให้เกิดความต่อเนื่อง

ถั่ว



ประชาชน

มีความรู้ และเกิดความอยาก
อยากมีส่วนร่วม
และอยากลงมือทำ



๑.สร้างโรงเรียนวัดส่งเสริมสุขภาพ

สถานที่ตั้งโรงเรียน – เนื่องจากจุดศูนย์รวมจิตใจของชุมชนคือวัด จึงใช้พื้นที่วัดเป็นสถานที่สร้างสุขภาพสู่ความยั่งยืน โดยที่ประชุม ประชาคมมีมติให้จัดตั้ง “โรงเรียนวัดส่งเสริมสุขภาพ” ขึ้น

นักเรียน คือ กลุ่มผู้สูงอายุติดสังคม กลุ่มเสียง/กลุ่มป่วยโรคความดันโลหิตสูงและโรคเบาหวาน



๒. สร้างคน

คือ มี อสม.เป็นครู ข ที่สามารถสอนและจัดกิจกรรม

ปรับเปลี่ยนพฤติกรรมสุขภาพได้



๓. สร้างศรัทธา



ทำให้ประชาชนเชื่อว่าสิ่งที่เราพาทำเกิด

ประโยชน์จริง จึงให้ความร่วมมือ

๔. สร้างพลังอำนาจ



ทำให้ประชาชนเห็นศักยภาพของตนเอง และนำ

มาใช้ให้เกิดประโยชน์ต่อตนเองและส่วนรวม



๕. สร้างวิถีชีวิตชุมชนในรูปแบบใหม่

คือ เกิดกิจกรรมสร้างสุขภาพทุกวันจันทร์ พุธ ศุกร์ เวลา ๑๕.๐๐ น.

ที่ “โรงเรียนวัดส่งเสริมสุขภาพ” ประชาชนหรือกลุ่มเป้าหมายจะออกไปรวมกันที่
วัดร่วมกันสร้างสุขภาพเหมือนกับไปร่วมงานบุญตามจารีตประเพณีอื่นๆ จนเป็น
กิจกรรมที่เกิดขึ้นเป็นประจำในชุมชน



๒. สร้างสุขภาพอย่างยั่งยืน

ทำให้ประชาชน คิดเองได้ ทำเองได้
เป็นเจ้าของสุขภาพเอง เกิดชุมชนเข้มแข็ง มีกิจกรรม
ปรับเปลี่ยนพฤติกรรมสุขภาพในโรงเรียนวัดส่ง
เสริมสุขภาพอย่างต่อเนื่อง โดยมี อสม.ครู ข เป็นผู้
ขับเคลื่อน มีเจ้าที่ รพ.สต.เป็นที่ปรึกษา มีผู้นำชุมชน
และ อปท.เป็นผู้สนับสนุนอย่างต่อเนื่อง



การดูแลสุขภาพกลุ่มวัยทำงาน

โครงการพัฒนารูปแบบการดูแลผู้ป่วย ความดันโลหิตสูงและโรคเบาหวาน



การดูแลสุขภาพผู้ป่วยจิตเวช

โครงการพัฒนาระบบการดูแลผู้ป่วยจิตเวชในชุมชน



การดูแลสุขภาพผู้ป่วยจิตเวช

โครงการพัฒนาระบบการดูแล ผู้ป่วยจิตเวชในชุมชน

การดูแลเรื่องการกินยา / ฉีดยาของผู้ป่วยจิตเวช



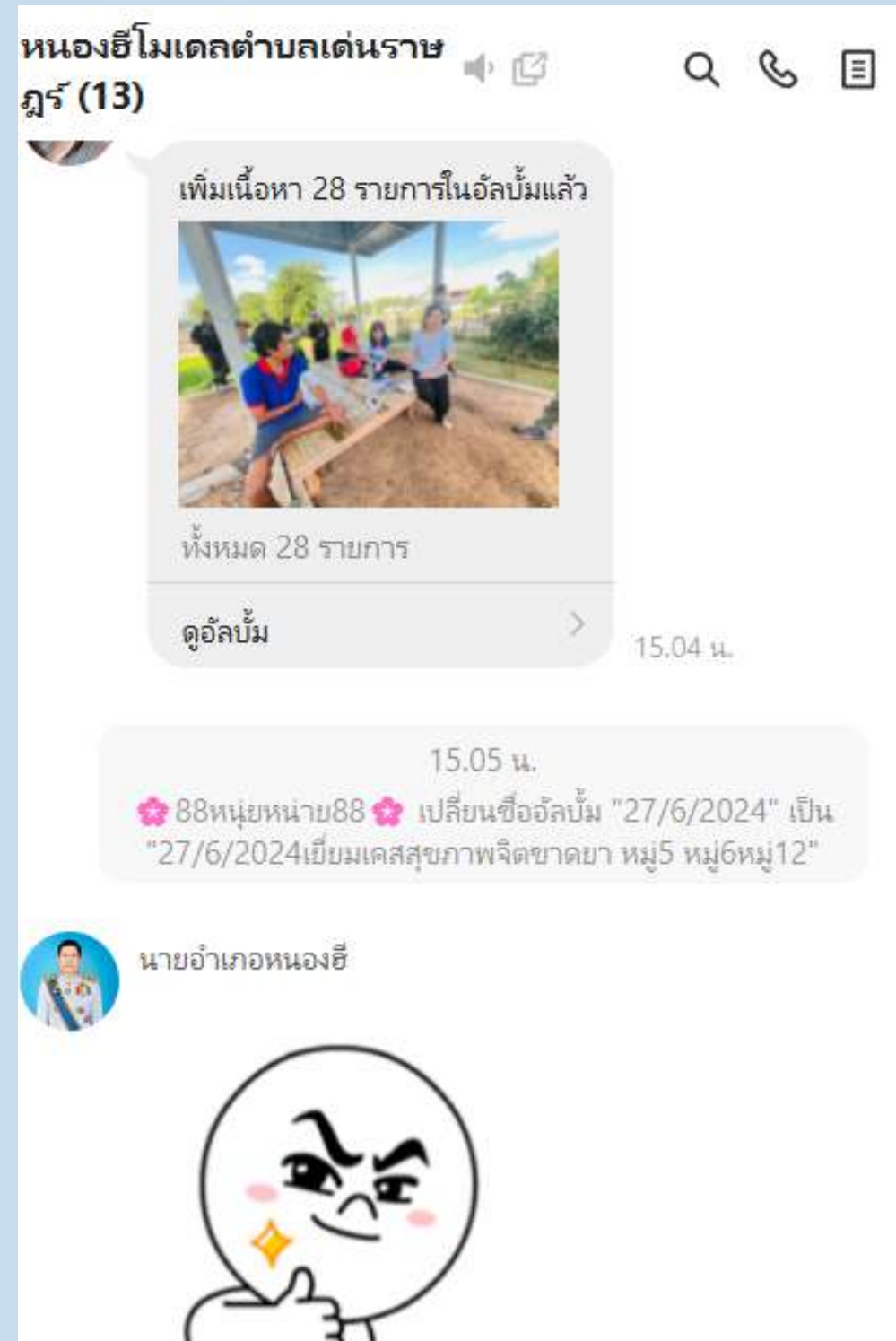
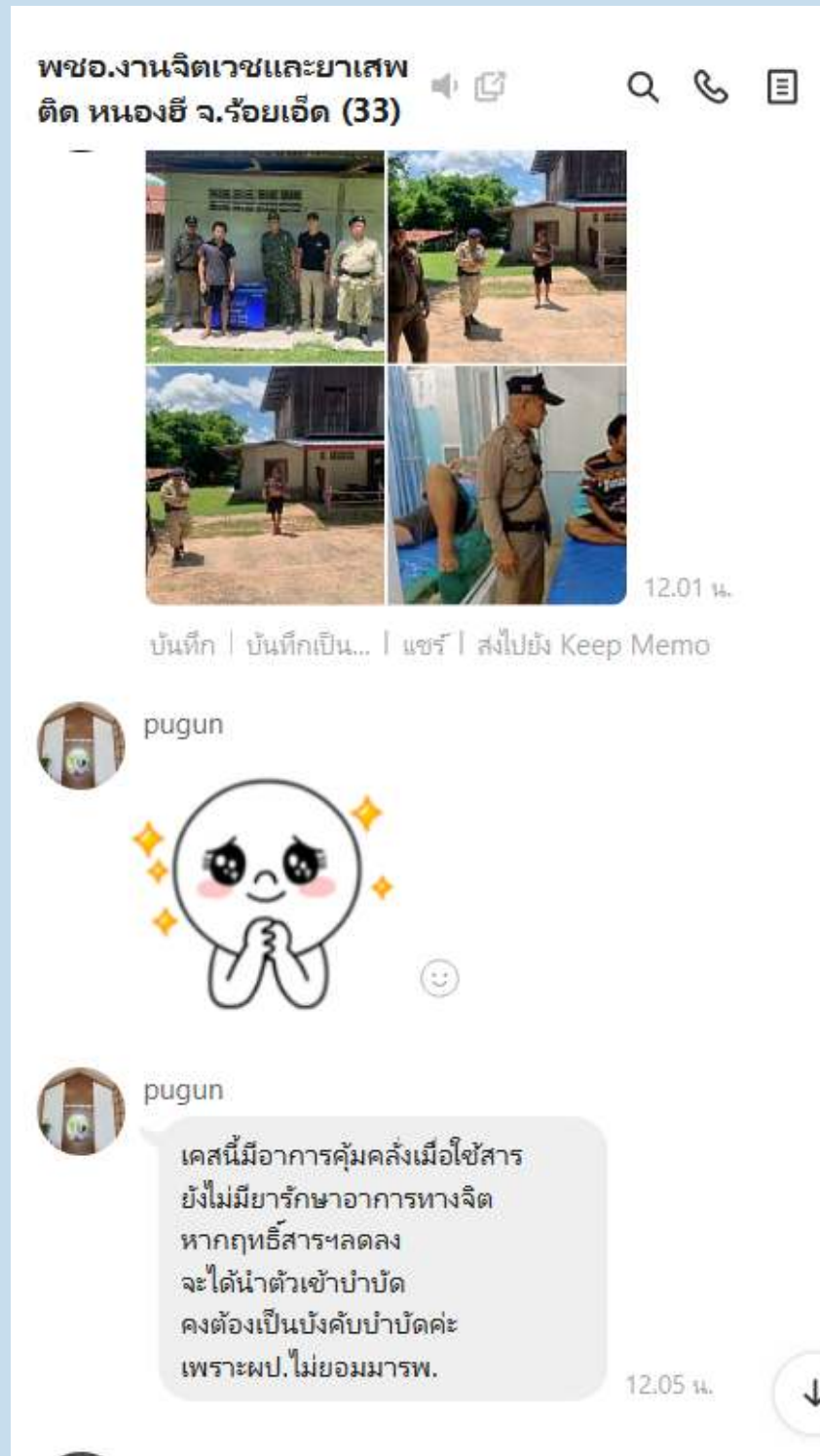

การดูแลผู้ป่วยรายบุคคลในชุมชน



LTC

- ประเมิน ADL
- จัดทำ Care Plan
- เยี่ยมบ้านโดย Care Giver และทีมสหวิชาชีพ
- เมื่อครบ 12 เดือน ประเมิน ADL อีกครั้ง

เยี่ยมบ้านโดยทีม 3 หมอ ร่วมกับ อปท./บริบาล





โครงการพัฒนาศักยภาพเครือข่ายผู้ดูแล และส่งเสริมสุขภาพเด็กปฐมวัย



สภาเยาวชน



การดูแลสุขภาพผู้พิการ

โครงการส่งเสริมสุขภาพ กาย ใจ ใสใจ ผู้พิการในชุมชน



การเตรียมความพร้อมผู้สูงอายุ



สรุปผลงานแลกเปลี่ยนเรียนรู้กับพื้นที่อื่น



ร้อยละผู้ป่วยโรคเบาหวานที่ควบคุมระดับน้ำตาลในเลือดได้ดี

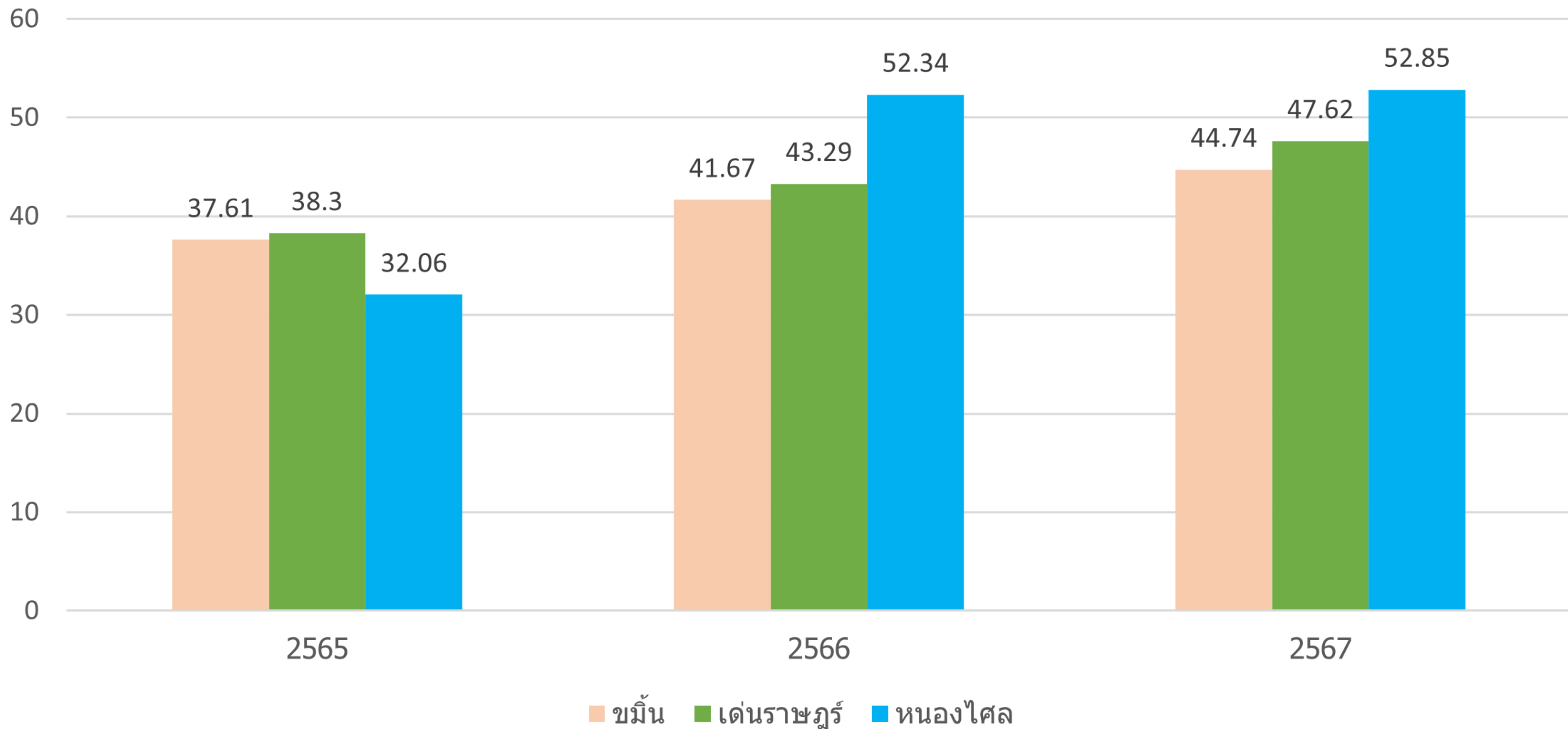

ร้อยละผู้ป่วยโรคความดันโลหิตสูงที่ควบคุมความดันโลหิตได้ดี

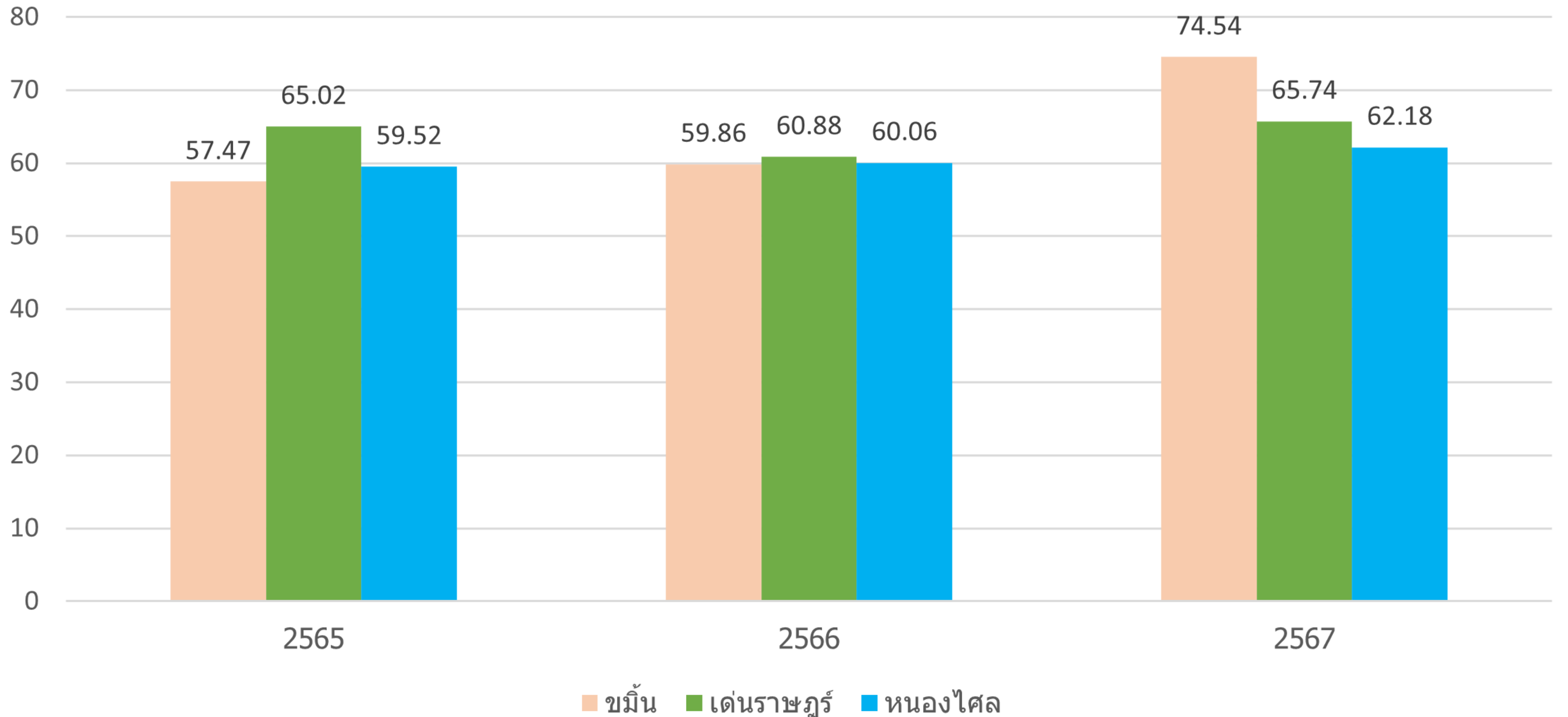

ร้อยละของการเกิดภาวะแทรกซ้อนเฉียบพลันในผู้ป่วยเบาหวาน

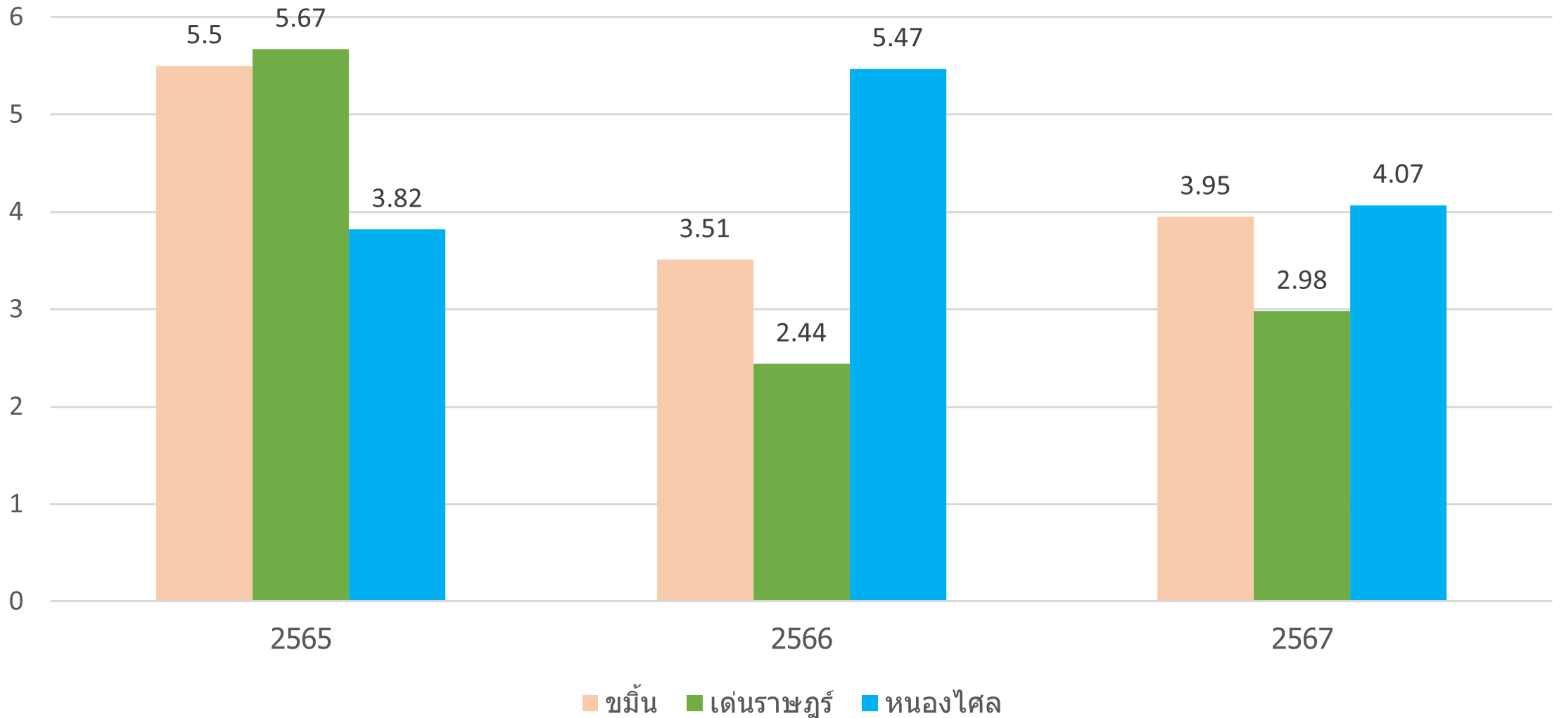



FCT3

เด่นขมื่นไศล

