



**สปสช.**

สำนักงานหลักประกันสุขภาพแห่งชาติ

**เงื่อนไขและวิธีการที่กำหนดให้  
มีการพิสูจน์ตัวตนของผู้รับบริการเพื่อยืนยันการ  
ใช้สิทธิในการเข้ารับบริการ (Authentication)  
ปีงบประมาณ 2567**

**ฝ่ายตรวจสอบก่อนการจ่ายชดเชยค่าบริการ  
10 มิถุนายน 2567**

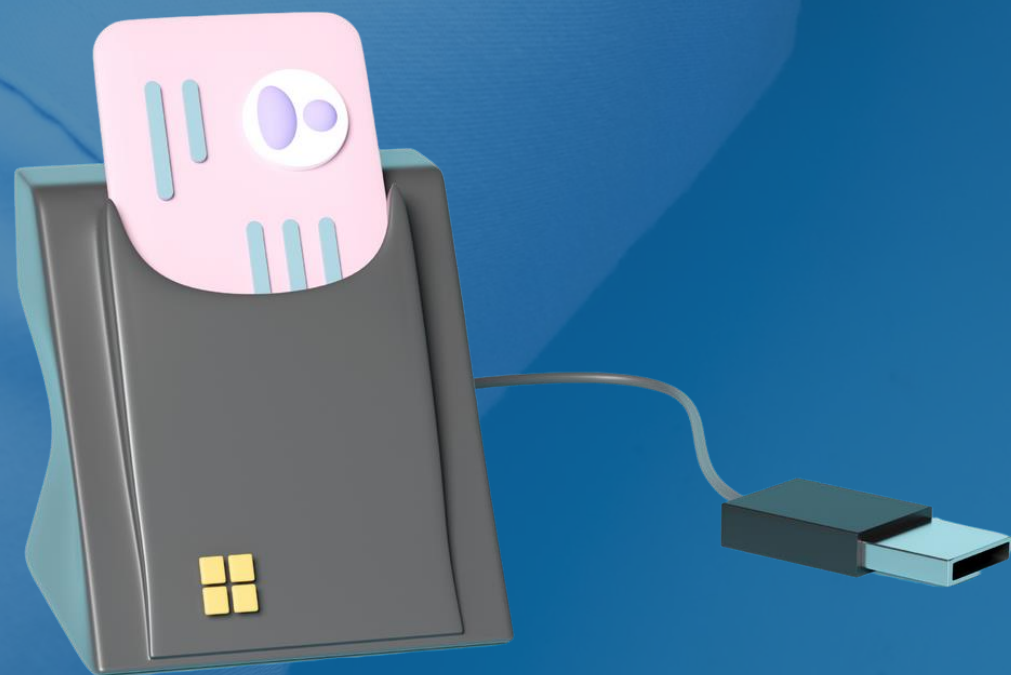

# วิธีการที่กำหนดให้มีการพิสูจน์ตัวตนของผู้รับบริการเพื่อ ยืนยันการใช้สิทธิในการเข้ารับบริการ (Authentication) ปีงบประมาณ 2567

1.) สปสช.กำหนดรายการบริการที่ให้มีการพิสูจน์ตัวตนของผู้รับบริการเพื่อ  
ยืนยันการใช้สิทธิในการเข้ารับบริการ (Authentication) **ด้วยวิธีการใช้บัตร  
ประชาชน Smart Card** โดยกำหนดช่วงเวลาในการดำเนินการเป็นระยะ เริ่ม  
ดำเนินการสำหรับรายการบริการบางกรณีตั้งแต่ **15 มิถุนายน 2567** เป็นต้นไป

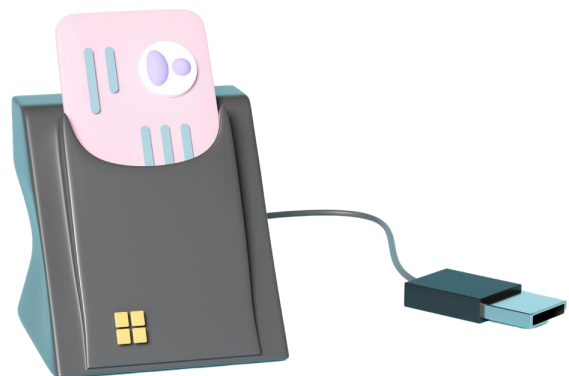



# วิธีการที่กำหนดให้มีการพิสูจน์ตัวตนของผู้รับบริการเพื่อ ยืนยันการใช้สิทธิในการเข้ารับบริการ (Authentication) ปีงบประมาณ 2567

2) การให้บริการของหน่วยบริการใน**จังหวัดนำร่อง** ตามนโยบายบัตรประชาชนใบเดียวรักษาได้ทุกที่ ที่ใช้วิธีการแสดงตนยืนยันสิทธิเมื่อสิ้นสุดการรับบริการด้วย**วิธีการในข้อ 6 การพิสูจน์ตัวตน (Authentication)** และการส่งข้อมูลเบิกจ่ายภายในวันที่รับบริการ ตามประกาศคณะกรรมการหลักประกันสุขภาพแห่งชาติ เรื่อง มาตรการในการดำเนินงานเกี่ยวกับการเรียกเก็บค่าใช้จ่ายของหน่วยบริการ พ.ศ.2567 ตั้งแต่วันที่ 15 มิ.ย.2567 เป็นต้นไป กำหนดรายการและวิธีการ Authentication ตามที่ระบุ

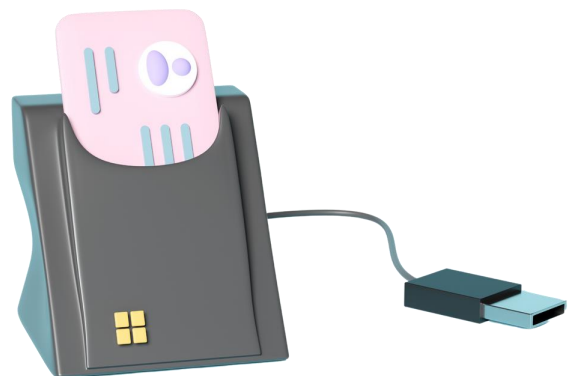

# วิธีการที่กำหนดให้มีการพิสูจน์ตัวตนของผู้รับบริการเพื่อ ยืนยันการใช้สิทธิในการเข้ารับบริการ (Authentication) ปีงบประมาณ 2567

**3) กรณีที่หน่วยบริการมีเหตุจำเป็นที่ไม่อาจหลีกเลี่ยงได้ ทำให้ไม่สามารถใช้วิธีการพิสูจน์ตัวตนของผู้รับบริการเพื่อยืนยันการใช้สิทธิในการเข้ารับบริการ (Authentication) ด้วยวิธีการใช้บัตรประชาชน Smart Card ให้แจ้งเหตุผลความจำเป็นต่อ สปสช. เป็นรายกรณี**

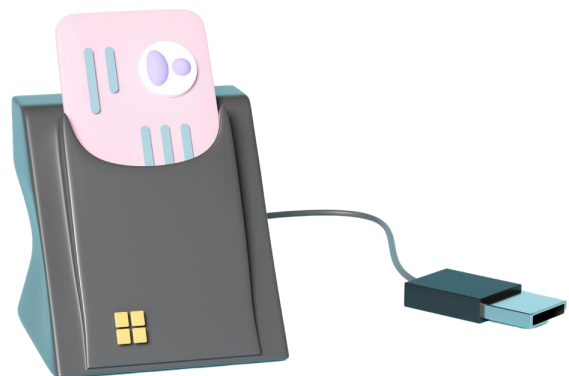

# วิธีการที่กำหนดให้มีการพิสูจน์ตัวตนของผู้รับบริการเพื่อ ยืนยันการใช้สิทธิในการเข้ารับบริการ (Authentication) ปีงบประมาณ 2567

**4) กรณีผู้ต้องขัง เด็กในสถานพินิจ เด็กอายุต่ำกว่า 7 ปี พระภิกษุ สามารถ  
ดำเนินการ Authentication ด้วยวิธีการอื่นตามที่ สปสช. กำหนด**



# วิธีการที่กำหนดให้มีการพิสูจน์ตัวตนของผู้รับบริการเพื่อยืนยันการใช้สิทธิในการเข้ารับบริการ (Authentication) ปีงบประมาณ 2567

5) ตั้งแต่ 1 ต.ค.2567 เป็นต้นไป มีการขยายพื้นที่ดำเนินการตามนโยบายบัตรประชาชนใบเดียวรักษาได้ทุกที่ ครอบคลุมทั้งประเทศซึ่งตามประกาศคณะกรรมการหลักประกันสุขภาพแห่งชาติ เรื่อง มาตรการในการดำเนินงานเกี่ยวกับการเรียกเก็บค่าใช้จ่ายของหน่วยบริการ พ.ศ.2567 หน่วยบริการต้องจัดให้มีสิทธิแสดงตนยืนยันสิทธิเมื่อสิ้นสุดการรับบริการเพื่อประกอบการขอรับค่าใช้จ่าย โดยกรณีที่หน่วยบริการใช้วิธีการตามข้อ 6 การพิสูจน์ตัวตน (Authentication) และการส่งข้อมูลเบิกจ่ายภายในวันที่รับบริการ ตามประกาศดังกล่าว ให้ใช้วิธีการ Authentication ด้วยการใช้บัตรประชาชน Smart Card ในทุกรายการบริการที่กำหนดให้มีการ Authentication ยกเว้น

5.1 กรณีมีเหตุจำเป็นที่ไม่อาจหลีกเลี่ยงได้ ให้แจ้งเหตุผลความจำเป็นต่อ สปสช. เป็นรายกรณี

5.2 กรณีการให้บริการแก่กลุ่มผู้ต้องขัง เด็กในสถานพินิจ เด็กอายุต่ำกว่า 7 ปี พระภิกษุ สามารถดำเนินการ Authentication ด้วยวิธีการอื่นตามที่ สปสช. กำหนด

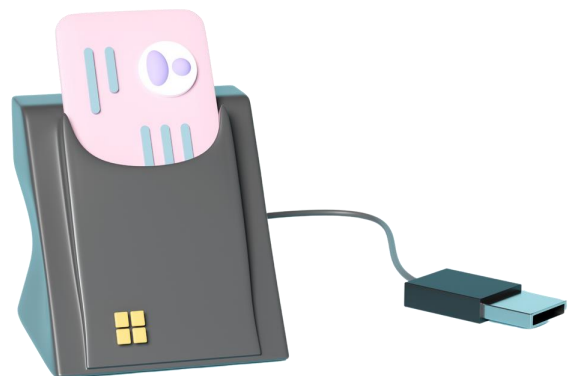

# วิธีการที่กำหนดให้มีการพิสูจน์ตัวตนของผู้รับบริการเพื่อ ยืนยันการใช้สิทธิในการเข้ารับบริการ (Authentication) ปีงบประมาณ 2567

6) การเรียกเก็บค่าใช้จ่ายของหน่วยบริการ **ที่ผู้มีสิทธิไม่มีการพิสูจน์ตัวตน** ของผู้รับบริการเพื่อยืนยันการใช้สิทธิในการเข้ารับบริการ (Authentication) หรือผู้มีสิทธิไม่ได้แสดงตนยืนยันสิทธิเมื่อสิ้นสุดการรับบริการ ตามวิธีการที่กำหนด **สปสช.ไม่สามารถจ่ายค่าใช้จ่ายจากกองทุนหลักประกันสุขภาพแห่งชาติให้กับหน่วยบริการได้** เว้นแต่มีเหตุจำเป็นที่ไม่อาจหลีกเลี่ยงได้ ให้แจ้งความจำเป็นต่อ สปสช. เพื่อพิจารณาอนุมัติเป็นรายกรณี

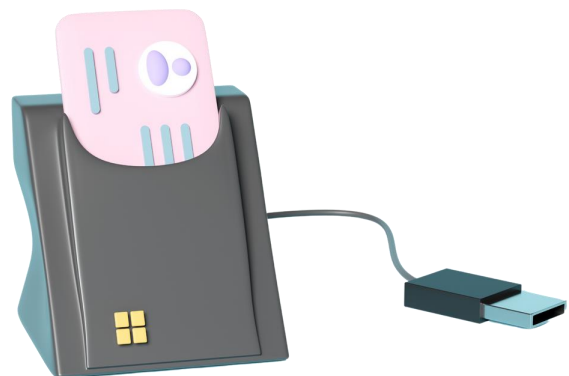



# THANK YOU



Provider Contact  
1330 กด 5 กด 1