



# ระบบยา จ2 สำหรับหน่วยบริการ

ปีงบประมาณ  
2566 

## รายการยาใหม่ ที่เปลี่ยนแปลง ปี 2566

ยาเดิม/ <u>เพิ่มข้อบ่งใช้ใหม่</u>	1. Bevacizumab	โรคจอตาผิดปกติในเด็กเกิดก่อนกำหนด (Retinopathy of Prematurity: ROP)
	2. Voriconazole	โรค Invasive fungal infection จากเชื้อ Trichosporon spp.
	3. Linezolid	โรคติดเชื้อ Vancomycin Resistant Enterococci (VRE)
	4. Sofosbuvir + Velpatasvir	โรคไวรัสตับอักเสบบีเรื้อรังทุกสายพันธุ์ ทั้งในผู้ป่วยที่มีหรือไม่มี การติดเชื้อ HIV ร่วมด้วย : ปรับเงื่อนไขการสั่งใช้ยาไม่ต้องตรวจสภาพตับก่อนการใช้ยา
	5. Rituximab	โรค neuromyelitis optica spectrum disorder (NMOSD)
	6. Octreotide acetate	ใช้ในผู้ป่วย Thyrotropin secreting pituitary adenoma
ยาเดิม/ <u>เปลี่ยนแปลงบัญชี ยา จต เป็น ง</u>	1. Docetaxel	1.โรคมะเร็งเต้านมระยะเริ่มต้นหรือระยะลุกลาม เฉพาะผู้ป่วยที่มีปัญหาโรคหัวใจ 2.โรคมะเร็งต่อมลูกหมาก ระยะแพร่กระจาย 3. ใช้เป็น Second line drug ในโรคมะเร็งปอด ชนิด non-small cell ระยะลุกลาม 4. ใช้ร่วมกับ cyclophosphamide ในการรักษาเสริมสำหรับผู้ป่วยโรคมะเร็งเต้านมระยะเริ่มต้นที่มีปัญหาโรคหัวใจ หรือ เคยได้รับยา doxorubicin แล้ว
	2. Letrozole 2.5 mg tablet	โรคมะเร็งเต้านมที่มี HER2 receptor เป็นบวก
<u>ยาใหม่ / ข้อบ่งใช้ใหม่ (อยู่ระหว่าง กระบวนการจัดหา)</u>	1. Posaconazole	รักษาผู้ป่วยติดเชื้อราไมวโคโมโคสิส (Invasive mucormycosis) ที่ไม่ตอบสนอง หรือไม่ทนต่อยา amphotericin B
	2. Cysteamine bitartrate	รักษาโรค Nephropathic Cystinosis
	3. Sapropterin (BH4) (oral form)	1. รักษากลุ่มโรค Tetrahydrobiopterin (BH4) 2. รักษาโรค Phenylketonuria (PKU)
	4. Infliximab (สำหรับ IBD, AS)	1. โรคลำไส้แปรปรวน (inflammatory bowel disease) 2. โรคข้อกระดูกสันหลังอักเสบชนิดติดยึด (Ankylosing spondylitis)
	5. Adalimumab (สำหรับ PsA, RA)	1. โรคข้ออักเสบสะเก็ดเงิน (Psoriatic arthritis) 2. โรคข้ออักเสบรูมาตอยด์ (Rheumatoid arthritis)

รายงานความก้าวหน้าการดำเนินงานโครงการลดความแออัด  
ของหน่วยบริการในระบบหลักประกันสุขภาพแห่งชาติ  
โดย ร้านขายยาแผนปัจจุบันประเภท 1



# ผลการดำเนินงานลดความแออัดฯปี 2565

คนไข้สะสม (คน)

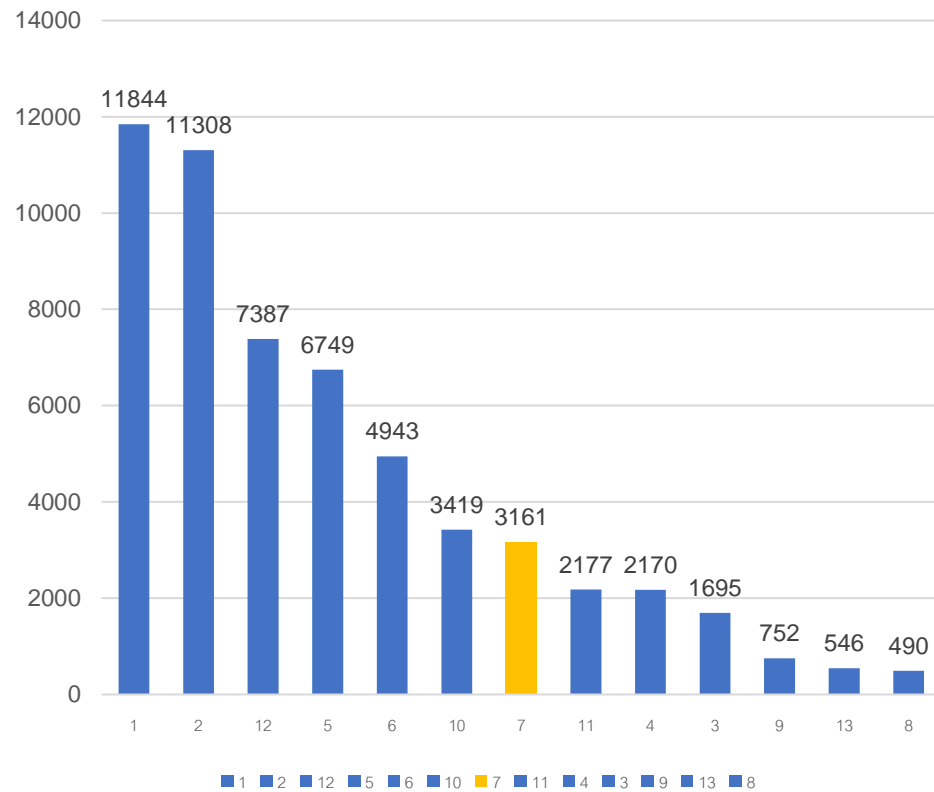

ยอดสะสม (คน)

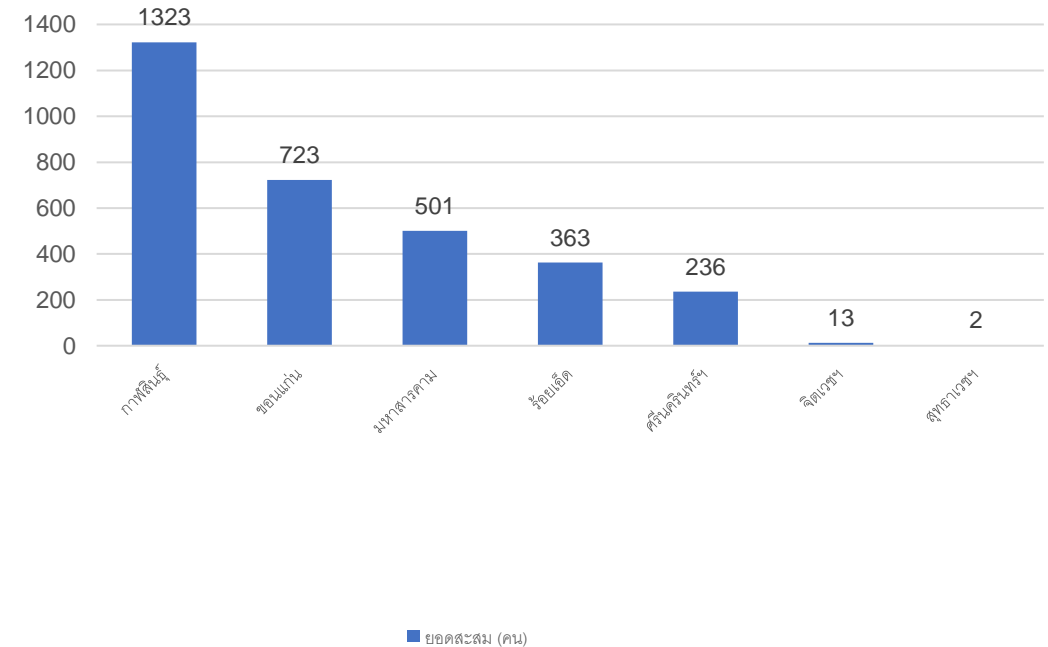

ชื่อโรงพยาบาล	จำนวนร้านยา	จำนวนร้านยาที่มีผู้ป่วยไปรับยา	% ร้านยาที่มีผู้ป่วยไปรับยา
รพ.สุทธาเวช ฯ	2	2	100.00
รพ.จิตเวชฯ	12	6	50
รพ.ศรีนครินทร์ ฯ	21	17	80.95
รพ.กาฬสินธุ์	10	10	100
รพ.ขอนแก่น	48	39	81.25
รพ.มหาสารคาม	12	12	100
รพ.ร้อยเอ็ด	21	21	100

1. ร้อยละผู้ป่วยไปรับยาที่ร้านยาเมื่อเทียบกับจำนวนผู้ป่วย

จำนวนเป้าหมาย 18,115 ราย  
 ผู้ป่วยได้รับยา 3,161 คิดเป็นร้อยละ 17.45

2. จำนวนร้านยาทั้งหมด 90 ร้าน  
 มีผู้ป่วยไปรับยาที่ร้านยาเมื่อเทียบกับจำนวนร้านยาที่ขึ้นทะเบียนเป็นหน่วยร่วมให้บริการ 81 ร้าน คิดเป็นร้อยละ 90

# บริการแจกยาคุมกำเนิด/ถุงยางอนามัย

	HCODE ②	หน่วยบริการ	เขต	จังหวัด	รับบริการผ่านเป้า ตั้ง(แฉง)	รับบริการที่ หน่วย บริการ(แฉง)	จำนวน (แฉง) ①	รับบริการ ผ่านเป้า ตั้ง(คน)	รับบริการที่ หน่วย บริการ(คน)	จำนวน (คน)
1.	D0251	รวมเภสัช	R07	ขอนแก่น	1	49	50	1	21	22
2.	D0225	มานิพงษ์เภสัช	R07	ขอนแก่น	40	0	40	13	0	13
3.	D0269	ยาเภสัชกร	R07	ร้อยเอ็ด	30	0	30	10	0	10
4.	D0252	รุ่งศักดิ์เภสัช	R07	ขอนแก่น	18	4	22	11	2	13
5.	D1858	นุทส์ - โลตัส ขอนแก่น	R07	ขอนแก่น	14	5	19	5	2	7
6.	D0217	นุทส์ - เซ็นทรัล ขอนแก่น 2	R07	ขอนแก่น	3	15	18	1	5	6
7.	D1949	นุทส์-เซ็นทรัล ขอนแก่น	R07	ขอนแก่น	13	0	13	5	0	5
8.	D0685	บริษัท เภสัชกรบุศศักดิ์ จำกัด	R07	มหาสารคาม	0	10	10	0	8	8
9.	D0220	ฟาร์ม่าพลัส	R07	ขอนแก่น	9	1	10	4	1	5
10.	D0264	นุทส์-เสริมไทย มหาสารคาม	R07	มหาสารคาม	9	0	9	4	0	4
11.	D0242	หวิมมเภสัช	R07	ขอนแก่น	9	0	9	4	0	4
12.	D0228	ร้านขายยาพรชัยเภสัช สาขา 2	R07	ขอนแก่น	3	0	3	1	0	1
13.	D0219	พรชัยเภสัช	R07	ขอนแก่น	3	0	3	3	0	3
14.	D0208	ทันยา	R07	ขอนแก่น	3	0	3	2	0	2
15.	D0223	เภสัชกรไววิทย์	R07	ขอนแก่น	2	0	2	1	0	1
<b>รวมทั้งหมด</b>					<b>157</b>	<b>84</b>	<b>241</b>	<b>65</b>	<b>39</b>	<b>104</b>

ถุงยางอนามัย : ยังไม่ดำเนินการ

# การดูแลผู้ป่วยโควิด SI มีร้านยาเข้าร่วม 23 ร้าน

## ชดเชยไปทั้งหมด 356,800 บาท

ชื่อ	OP-self Isolation	OP-self Isolation Callback	Grand Total
บูทส์ - เซ็นทรัล ขอนแก่น 2	3,200.00	-	3,200.00
เภสัชกรไววิทย์	30,200.00	-	30,200.00
มานิพงษ์เภสัช	1,200.00	-	1,200.00
ร้านขายยาพรชัยเภสัช สาขา 2	6,300.00	-	6,300.00
วัชรภัทรเภสัช	1,500.00	-	1,500.00
รวมเภสัช	2,600.00	-	2,600.00
รุ่งศักดิ์เภสัช	18,600.00	-	18,600.00
อุษณีย์เภสัช	15,900.00	-	15,900.00
สิริแคร่	18,000.00	-	18,000.00
บ้านยาเคหะ	10,600.00	-	10,600.00
วัดสันฟาร์มมาซี สาขา Central ขอนแก่น	1,500.00	-	1,500.00
บ้านยาศรีฐาน	33,200.00	-	33,200.00
เพื่อนเภ ฟาร์มมาซี	25,000.00	-	25,000.00
ร้านยาทีเอส ฟาร์มมา	3,200.00	-	3,200.00
ยิ่งเจริญ เภสัช (ตลาดคูไช)	74,600.00	1,800.00	76,400.00
ยาเภสัชกร	65,800.00	150.00	65,950.00
ร้านขายยาเพรียว (Pure) สาขาร้อยเอ็ด	9,000.00	-	9,000.00
บ้านยาอาจสามารถ	500.00	-	500.00
ศูนย์ยาหนองแปน	700.00	-	700.00
คลังยามณีเภสัช	700.00	-	700.00
สถานปฏิบัติการเภสัชกรรมชุมชน (ร้านยามหาวิทยาลัย)	25,700.00	650.00	26,350.00
ร้านขายยาเพรียว (Pure) สาขามหาสารคาม	3,000.00	-	3,000.00
วัชรชัยโอสถ	3,200.00	-	3,200.00
<b>Total</b>	<b>354,200.00</b>	<b>2,600.00</b>	<b>356,800.00</b>

# การกระจายชุดตรวจ ATK phase 1

## การจัดสรรและผลการดำเนินงานชุดตรวจ ATK

หน่วยบริการ	จำนวนหน่วยบริการ (แห่ง)	ได้รับจัดสรร (ชุด)	บันทึกเป่าตั้ง (ชุด)	บันทึกรูปแบบอื่น (ชุด)
โรงพยาบาล	27	105,768	65,751	40,017
ร้านยา	6	17,951	18,356	-405
รวม	33	123,719	84,107	39,612
หน่วยบริการ	จำนวนหน่วยบริการ (แห่ง)	ได้รับจัดสรร (ชุด)	บันทึกเป่าตั้ง (ชุด)	บันทึกรูปแบบอื่น (ชุด)
ศูนย์อนามัยที่ 7	1	19,100	14,480	4,620
ยู คลินิกแลป	1	900	0	900



## การกระจายชุดตรวจ ATK phase 2

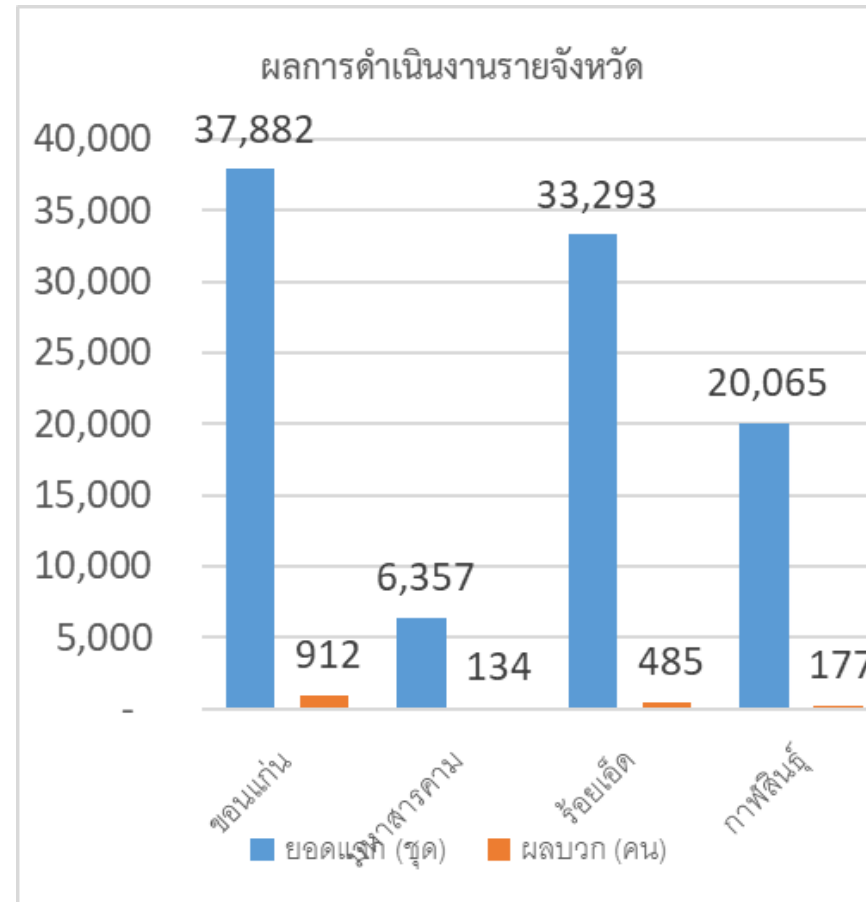
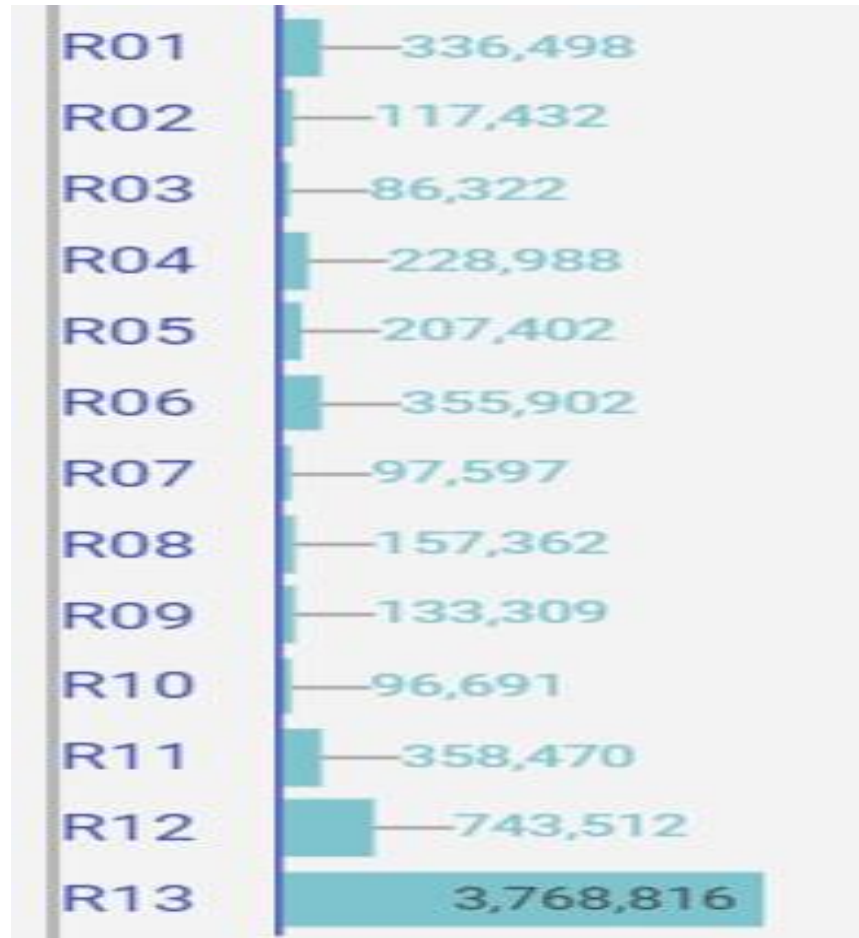

# แนวทางการจัดบริการสำหรับหน่วยบริการที่รับส่งต่อเฉพาะด้านเภสัชกรรม (ร้านยา) ปีงบประมาณ 2566



# กรอบการดำเนินงานของหน่วยบริการที่รับส่งต่อเฉพาะด้านเภสัชกรรม (ร้านยา) ปีงบประมาณ 2566

รายการบริการ	1. ค่าบริการสร้างเสริมสุขภาพและป้องกันโรคสำหรับบริการที่จ่ายตามรายการบริการ (Fee schedule)	2. ค่าบริการเภสัชกรรมด้านเภสัชกรรมปฐมภูมิ (Common illness)	ค่าบริการด้านยาและเวชภัณฑ์สำหรับการจัดบริการสาธารณสุขของหน่วยบริการร่วมกับร้านยา (ร้านยาโมเดล 1 2 3 )
วัตถุประสงค์	เพิ่มช่องทางและความสะดวกในการเข้ารับบริการสร้างเสริมสุขภาพและป้องกันโรคสำหรับประชาชนไทยกลุ่มวัยทำงาน	เพิ่มการเข้าถึงบริการสำหรับประชาชนที่มีความเจ็บป่วยเล็กน้อยและเป็นโรคที่พบได้บ่อยในร้านยา	เพิ่มความสะดวกให้กับประชาชนในการรับยาที่ร้านยาใกล้บ้าน และลดความแออัดของโรงพยาบาล
ขอบเขตบริการ/กิจกรรมบริการ	<ol style="list-style-type: none"> <li>1) บริการยาเม็ดคุมกำเนิดและบริการให้คำปรึกษา</li> <li>2) บริการยาเม็ดคุมกำเนิดฉุกเฉินและบริการให้คำปรึกษา</li> <li>3) บริการจ่ายถุงยางอนามัยและบริการให้คำปรึกษา</li> <li>4) บริการคัดกรองและประเมินปัจจัยเสี่ยงต่อสุขภาพกาย/สุขภาพจิต</li> <li>5) บริการตรวจปัสสาวะทดสอบการตั้งครรภ์หรือบริการชุดทดสอบการตั้งครรภ์ด้วยตัวเอง</li> <li>6) บริการยาเม็ดเสริมธาตุเหล็กและกรดโฟลิก</li> </ol>	ขอบเขตการให้บริการตามกลุ่มโรค หรือกลุ่มอาการ และมีรหัสโรค (ICD-10) ตามข้อบ่งชี้ที่เป็นไปตามแนวทางและมาตรฐานการให้บริการเภสัชกรรมด้านเภสัชกรรมปฐมภูมิ โดยสภาเภสัชกรรม	บริการด้านยาและเวชภัณฑ์ครอบคลุมผู้ป่วย 5 กลุ่มโรค ได้แก่ <ol style="list-style-type: none"> <li>1) โรคเบาหวาน</li> <li>2) โรคความดันโลหิตสูง</li> <li>3) โรคหอบหืด</li> <li>4) โรคจิตเวช</li> <li>5) โรคเรื้อรังอื่นที่ไม่มีความซับซ้อนในการดูแล</li> </ol>
กลุ่มเป้าหมาย	ประชาชนไทยทุกสิทธิ์ อายุ 15-59 ปี	ประชาชนไทยสิทธิ์ UC	ประชาชนไทยสิทธิ์ UC
คุณสมบัติหน่วยบริการ	<ul style="list-style-type: none"> <li>▪ ร้านยาที่ผ่านการตรวจประเมินเพื่อขึ้นทะเบียนเป็นหน่วยบริการที่รับการส่งต่อเฉพาะด้านเภสัชกรรม</li> </ul>	<ul style="list-style-type: none"> <li>▪ ร้านยาที่ผ่านการตรวจประเมินเพื่อขึ้นทะเบียนเป็นหน่วยบริการที่รับการส่งต่อเฉพาะด้านเภสัชกรรม</li> <li>▪ เป็นร้านยาคุณภาพผ่านการรับรองโดยสภาเภสัช</li> </ul>	<ul style="list-style-type: none"> <li>▪ หน่วยบริการที่ขึ้นทะเบียนในระบบ UC</li> <li>▪ ร้านยาที่ผ่านการตรวจประเมินเพื่อขึ้นทะเบียนเป็นหน่วยบริการที่รับการส่งต่อเฉพาะด้านเภสัชกรรม</li> </ul>
การบันทึกโปรแกรม	KTB	AMED	E-prescription
แหล่งงบประมาณ	PP FS	OP Anywhere	PHC

# 1. ค่าบริการสร้างเสริมสุขภาพและป้องกันโรคสำหรับบริการที่จ่ายตามรายการบริการ (Fee schedule)

กิจกรรมบริการ	เงื่อนไขการรับบริการ	อัตราการจ่าย
<p>1) บริการยาเม็ดคุมกำเนิดและบริการให้คำปรึกษา</p> <ul style="list-style-type: none"> <li>ให้บริการครั้งละไม่เกิน 3 แผง และคนละไม่เกิน 13 แผง/ปี</li> <li>ให้คำปรึกษาในการคุมกำเนิดการวางแผนครอบครัว การใช้ยาและผลข้างเคียง</li> </ul>	<ul style="list-style-type: none"> <li>หญิงไทย วัยเจริญพันธุ์ ( 8 ปี - 59 ปี 11 เดือน)</li> <li>กรณีรับแทนให้แสดงบัตรประชาชนของผู้ที่ใช้ยาเม็ดคุมกำเนิด</li> </ul>	<p>1.1 จ่ายเหมาจ่ายในอัตรา 40 บาท/แผง สำหรับยาเม็ดคุมกำเนิดชนิดฮอร์โมนรวม (Combined Oral Contraceptive – COC) ที่ให้แก่หญิงปกติทั่วไป</p> <p>1.2 จ่ายเหมาจ่ายในอัตรา 80 บาทต่อแผง สำหรับยาเม็ดคุมกำเนิดชนิดฮอร์โมนเดี่ยว (Progestogen-only pill – POP) (มี Lynestrenol 0.5 mg.) ที่ให้ แก่หญิงให้นมบุตรไม่เกิน 1 ปี 6 เดือนและผู้ที่มิมีประวัติไมเกรนแบบมีออรา</p>
<p>2. บริการยาเม็ดคุมกำเนิดฉุกเฉินและบริการให้คำปรึกษา</p> <ul style="list-style-type: none"> <li>ให้บริการไม่เกิน 2 แผง/คน/ปี</li> <li>ให้คำปรึกษาในการคุมกำเนิดการวางแผนครอบครัว การใช้ยาและผลข้างเคียง</li> </ul>	<ul style="list-style-type: none"> <li>หญิงไทย =ชายไทย วัยเจริญพันธุ์</li> </ul>	<p>เหมาจ่าย 50 บาท/แผง</p>
<p>3. บริการจ่ายถุงยางอนามัยและบริการให้คำปรึกษา</p> <ul style="list-style-type: none"> <li>สปสข.ชดเชยเป็นถุงยางอนามัยให้กับหน่วยบริการ</li> <li>ร้านยาให้บริการถุงยางอนามัยจำนวน 10 ชิ้นต่อคนต่อสัปดาห์ ไม่เกิน 52 ครั้งต่อปี และให้คำปรึกษาในการคุมกำเนิดการวางแผนครอบครัว</li> </ul>	<ul style="list-style-type: none"> <li>ชายไทย – หญิงไทย วัยเจริญพันธุ์</li> </ul>	<p>เหมาจ่ายค่าบริการ 10 บาท</p>
<p>4. บริการตรวจปัสสาวะทดสอบการตั้งครรภ์หรือบริการชุดทดสอบการตั้งครรภ์ด้วยตัวเอง</p>	<ul style="list-style-type: none"> <li>หญิงไทยที่สงสัยตั้งครรภ์ (อาการแพ้ท้อง) หรือประจำเดือนไม่มาตามกำหนด (ประจำเดือนขาด)</li> </ul>	<p>เหมาจ่าย 75 บาทต่อครั้ง จ่ายไม่เกิน 4 ครั้ง/คน/ปี</p>
<p>5 บริการยาเม็ดเสริมธาตุเหล็กและกรดโฟลิก</p>	<p>หญิงไทยอายุ 13-45 ปี</p>	<p>เหมาจ่าย 80 บาท/คน (52 เม็ด)/ปี</p>

ขอบเขตบริการ	เงื่อนไขการรับบริการ	กิจกรรมบริการ	อัตราการจ่าย
<b>6. บริการคัดกรองและประเมินปัจจัยเสี่ยงต่อสุขภาพกาย/สุขภาพจิต</b>	อายุ 15-34 ปี	1. ให้บริการครบทุกรายการดังนี้ 1.1 ประเมินดัชนีมวลกาย (ชั่งน้ำหนัก วัดส่วนสูง) และรอบเอว 1.2 ตรวจวัดความดันโลหิต 1.3 คัดกรองความเสี่ยงจากการสูบบุหรี่ ดื่มเครื่องดื่มแอลกอฮอล์และการเสพสารเสพติด 1.4 ประเมินภาวะเครียด-ซึมเศร้า 1.5 ให้คำปรึกษาและแนะนำปรับเปลี่ยนพฤติกรรมรายบุคคล หากเป็นกลุ่มเสี่ยงให้ประสานส่งต่อหรือนัดพบแพทย์เพื่อวินิจฉัยสั่งการรักษา หรือแนะนำรับบริการตามสิทธิ	เหมาะจ่าย 100 บ./ครั้ง/คน/ปี
	อายุ 35 - 59 ปี	2. ให้บริการครบทุกรายการดังนี้ 2.1 ประเมินดัชนีมวลกาย (ชั่งน้ำหนัก วัดส่วนสูง) เส้นรอบเอว 2.2 ตรวจวัดความดันโลหิต 2.3 คัดกรองความเสี่ยงจากการสูบบุหรี่ ดื่มเครื่องดื่มแอลกอฮอล์และการเสพสารเสพติด 2.4 ประเมินภาวะเครียด-ซึมเศร้า 2.5 ตรวจประเมินความเสี่ยงต่อการเกิดโรคเบาหวานและ หรือเจาะเลือดปลายนิ้วตรวจระดับน้ำตาล (FCG) 2.6 ตรวจประเมินความเสี่ยงต่อการเกิดโรคหัวใจและหลอดเลือด 2.7 ให้คำปรึกษาและแนะนำปรับเปลี่ยนพฤติกรรมรายบุคคล หากเป็นกลุ่มเสี่ยงให้ประสานส่งต่อหรือนัดพบแพทย์เพื่อวินิจฉัยสั่งการรักษา หรือแนะนำรับบริการตามสิทธิ	เหมาะจ่าย 150 บ./ครั้ง/คน/ปี

## 2. ค่าบริการเภสัชกรรมด้านเภสัชกรรมปฐมภูมิ(Commonillness)

ขอบเขตบริการ	กิจกรรมบริการ	เงื่อนไขการให้บริการ	อัตราการจ่าย
ร้านยาให้บริการตามกลุ่มโรค หรือ กลุ่มอาการ และมีรหัสโรค (ICD-10) ตามข้อบ่งชี้ที่เป็นไปตามแนวทาง และมาตรฐานการให้บริการเภสัชกรรมด้านเภสัชกรรมปฐมภูมิ โดย สภาเภสัชกรรม	<ul style="list-style-type: none"> <li>■ บริการให้คำปรึกษาด้านเภสัชกรรม</li> <li>■ บริการยาและเวชภัณฑ์</li> <li>■ การติดตามอาการและผลการดูแล</li> </ul>	<ul style="list-style-type: none"> <li>■ ประชาชนไทยสิทธิ UC ที่มีการเจ็บป่วยเล็กน้อย รับประทานตามแนวทางและมาตรฐานการให้บริการฯ โดย สภาเภสัชกรรม</li> <li>■ ร้านยาที่ให้บริการต้องเป็นร้านยาในระบบ UC และเป็นร้านยาคุณภาพผ่านการรับรองโดยสภาเภสัช</li> </ul>	เหมาะสมในอัตรา 180 บาทต่อครั้ง (visit )

## 3. ค่าบริการด้านยาและเวชภัณฑ์สำหรับการจัดบริการสาธารณสุขของหน่วยบริการร่วมกับร้านยา (ร้านยาโมเดล 1 2 3 )

รูปแบบ	อัตราค่าบริการ สำหรับหน่วยบริการที่ส่งจ่ายยา	อัตราค่าบริการ สำหรับร้านยา	อัตราค่ายาและเวชภัณฑ์ที่จ่ายชดเชยให้กับร้านยา
รูปแบบที่ 1 หน่วยบริการจัดยารายบุคคลส่งให้ร้านยา	49 บาทต่อใบสั่งยาผู้ป่วยนอก	70 บาทต่อใบสั่งยาผู้ป่วยนอก	-
รูปแบบที่ 2 หน่วยบริการจัดสำรองยาไว้ที่ร้านยา	47 บาทต่อใบสั่งยาผู้ป่วยนอก	80 บาทต่อใบสั่งยาผู้ป่วยนอก	-
รูปแบบที่ 3 ร้านยาดำเนินการจัดหายาเอง	42 บาทต่อใบสั่งยาผู้ป่วยนอก	90 บาทต่อใบสั่งยาผู้ป่วยนอก	ตามประกาศสำนักงานหลักประกันสุขภาพแห่งชาติ เรื่อง การจ่ายค่าใช้จ่ายเพื่อบริการสาธารณสุข กรณี รายการบริการ (Fee schedule) พ.ศ. 2566



# เพียงสังเกตป้าย ร้านยาคุณภาพของฉัน



ผู้ถือสิทธิบัตรทอง  
และเจ็บป่วยเล็กน้อย



ร้านยาคุณภาพของฉัน  
ให้บริการดูแลอาการเจ็บป่วยเล็กน้อย

ต้องการข้อมูลเพิ่มเติม  
LineID @mypharmacist

- อาการปวดหัว เวียนหัว
- ปวดข้อ
- เจ็บกล้ามเนื้อ
- ไข้ ไอ
- เจ็บคอ
- ปวดท้อง
- ท้องเสีย
- ท้องผูก
- ถ่ายปัสสาวะขัด
- ปัสสาวะลำบาก
- ปัสสาวะเจ็บ
- ตกขาวผิดปกติ
- อาการทางผิวหนัง ผื่น คัน
- บาดแผล
- ความผิดปกติต่างๆ ที่เกิดขึ้นกับตา
- ความผิดปกติต่างๆ ที่เกิดขึ้นกับหู

# 16 อาการเจ็บป่วยเล็กน้อย

เข้ารับบริการฟรี  
ที่ร้านยาใกล้บ้าน\*

\*เฉพาะร้านยาคุณภาพที่ร่วมโครงการ

- 1..สอบถาม Drug Catalog ผ่าน email : [tmt.nhso@gmail.com](mailto:tmt.nhso@gmail.com)
- 2..สอบถามข้อมูลรหัสยา TMT หรือข้อมูลยาทั่วไป ผ่าน email : [tmt@this.or.th](mailto:tmt@this.or.th)
- 3.ทางโทรศัพท์ 02 0279711
- 4.Facebook Fanpage ของ สมสท.
- 5.ไลน์โอเพนแชท TMLT LAB CATALOG ของ สมสท.
- 6.ช่องทาง Facebook กลุ่ม TMT and Drug Catalog

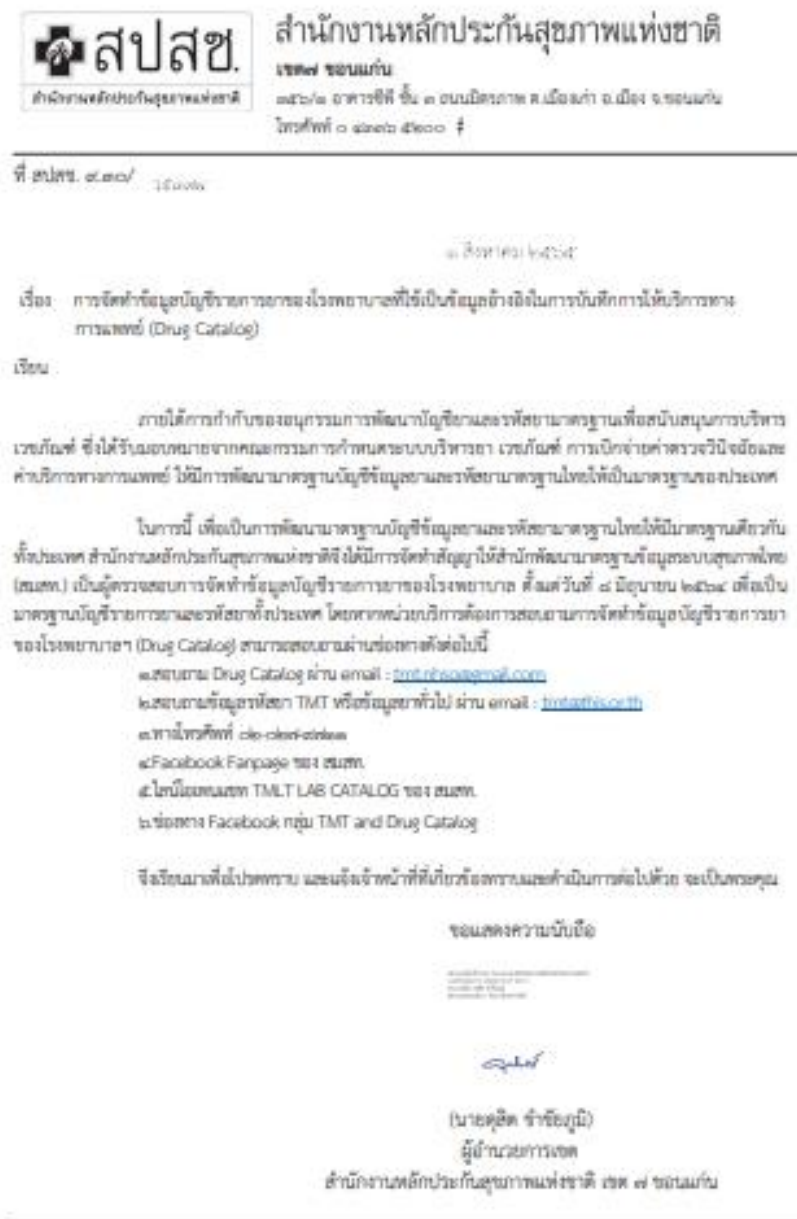



QR code หน่วยงานร้านยาเขต 7



- ลิ้งค์ขอ username/password :  
<https://khonkaen.nhso.go.th/FrontEnd/Index.aspx>

ผู้ประสานงาน : ภาณุ.ญาศินี ตั้งวงษ์ 0614215278



สวัสดี