

โครงสร้างสำนักงานหลักประกันสุขภาพแห่งชาติ เขต 7 ขอนแก่น

งานสนับสนุนการเข้าถึงบริการปฐมภูมิ
การส่งเสริมสุขภาพป้องกันโรคและ
การจัดหลักประกันสุขภาพในระดับท้องถิ่น

- งานสนับสนุนและกำกับติดตามกปท., LTC และฟื้นฟูสมรรถภาพทางการแพทย์
- งานสนับสนุนการเข้าถึงบริการปฐมภูมิ และการสร้างเสริมสุขภาพป้องกันโรค



นายวีระศักดิ์ ชนะมาร
090-197-5204



นายปรเมศร์ เพ็งสว่าง
090-197-5209



น.ส.ญาศิณี ตั้งวงษ์
061-4215278



นายภาคภูมิ คนรู้
065-513-3212



นายรัญญ์นิธิ วีรพัฒน์โสภณ
090-197-5211



น.ส.กุสุมา ดวงท้าวเศษ

แนวทางการบริหารจัดการและเป้าหมายหน่วยบริการปฐมภูมิที่จะรับค่าบริการ
สาธารณสุขเพิ่มเติมสำหรับการบริการระดับปฐมภูมิที่มีแพทย์ประจำครอบครัว

นวัตกรรม บริการสาธารณสุขเพิ่มเติมสำหรับบริการปฐมภูมิ
ปีงบประมาณ 2566

ชี้แจงการบริหารกองทุน ปีงบประมาณ 2566
วันที่ 10 พฤศจิกายน 2565

หัวข้อนำเสนอ

1. การดำเนินการงบค่าบริการสาธารณสุขเพิ่มเติม สำหรับบริการปฐมภูมิที่มีแพทย์ประจำครอบครัว
2. **นวัตกรรม** บริการสาธารณสุขเพิ่มเติมสำหรับบริการปฐมภูมิ & บริการ PP
 - 2.1 คลินิกการพยาบาลและการผดุงครรภ์
 - 2.2 บริการสาธารณสุขระบบทางไกล (Telehealth /Telemedicine)
 - 2.3 การจัดบริการสำหรับหน่วยบริการที่รับส่งต่อเฉพาะด้านเภสัชกรรม (ร้านยา)
 - 2.4 บริการทางห้องปฏิบัติการ Lab นอกหน่วยบริการ
 - 2.5 ห้องพยาบาลสถานประกอบกิจการ (สปก.)
 - 2.6 คลินิกกายภาพบำบัด บริการผู้ป่วย IMC และบริการฟื้นฟูสมรรถภาพ
 - 2.7 บริการสายด่วนเลิกบุหรี่
 - 2.8 บริการสายด่วนสุขภาพจิต

กรอบแนวคิดการจัดเครือข่ายระบบบริการปฐมภูมิ ในระบบ UC

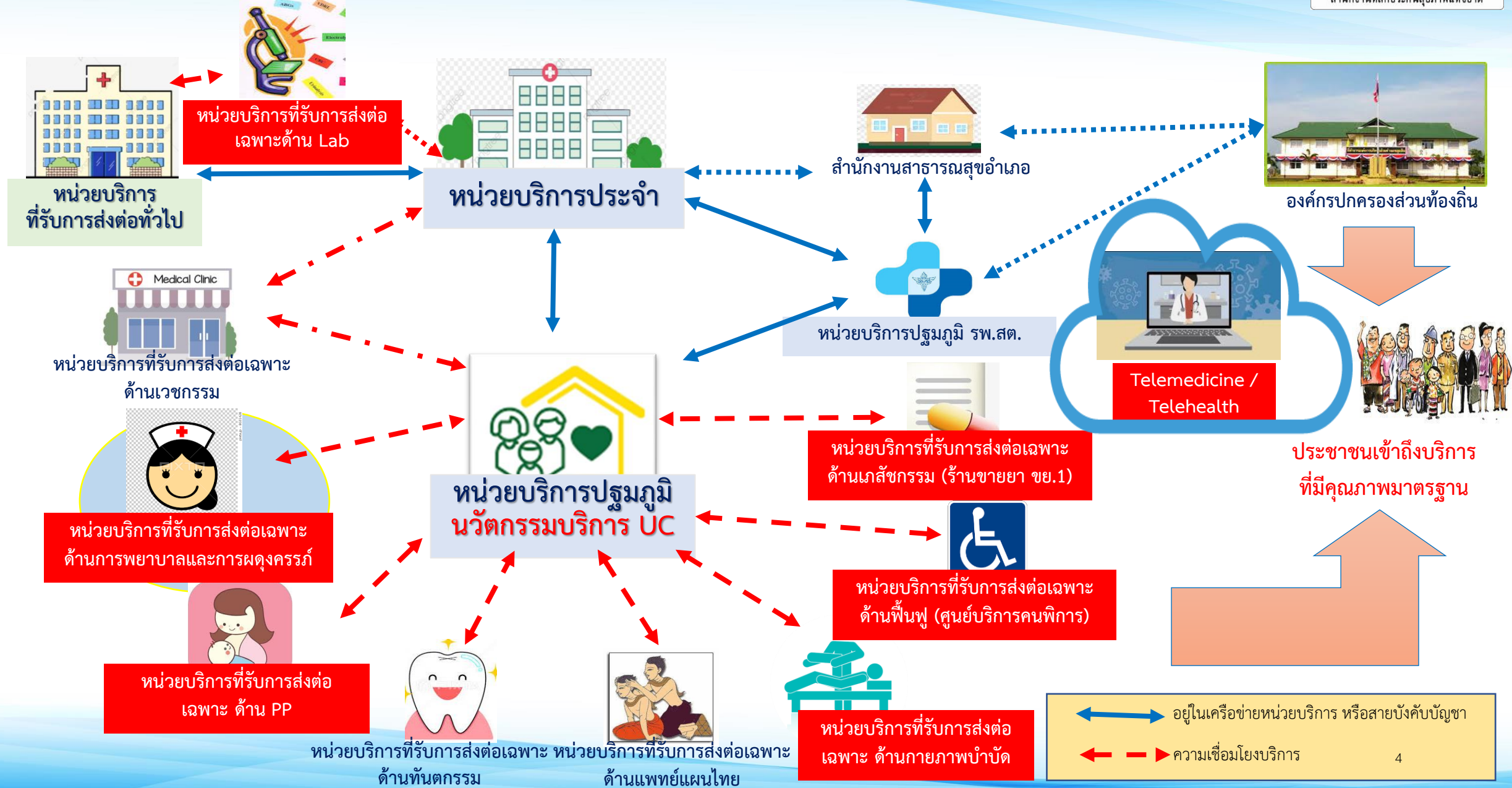

ความคาดหวัง

การดำเนินการงบบค่าบริการสาธารณสุขเพิ่มเติม สำหรับบริการปฐมภูมิที่มีแพทย์ประจำครอบครัว

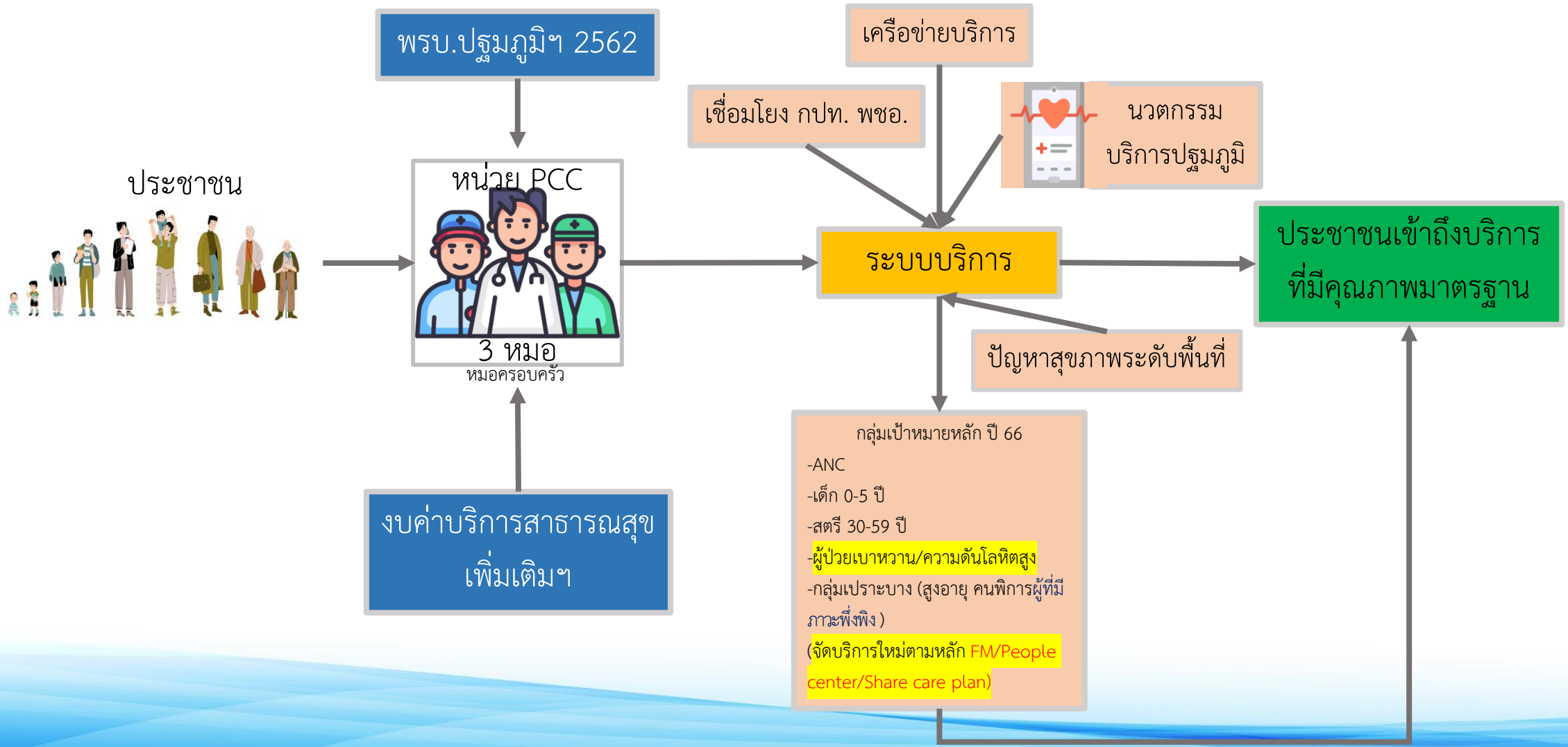

ภาพรวมงบประมาณ งบบริการสาธารณสุขเพิ่มเติมสำหรับ การบริการระดับปฐมภูมิ ปีงบประมาณ 2566

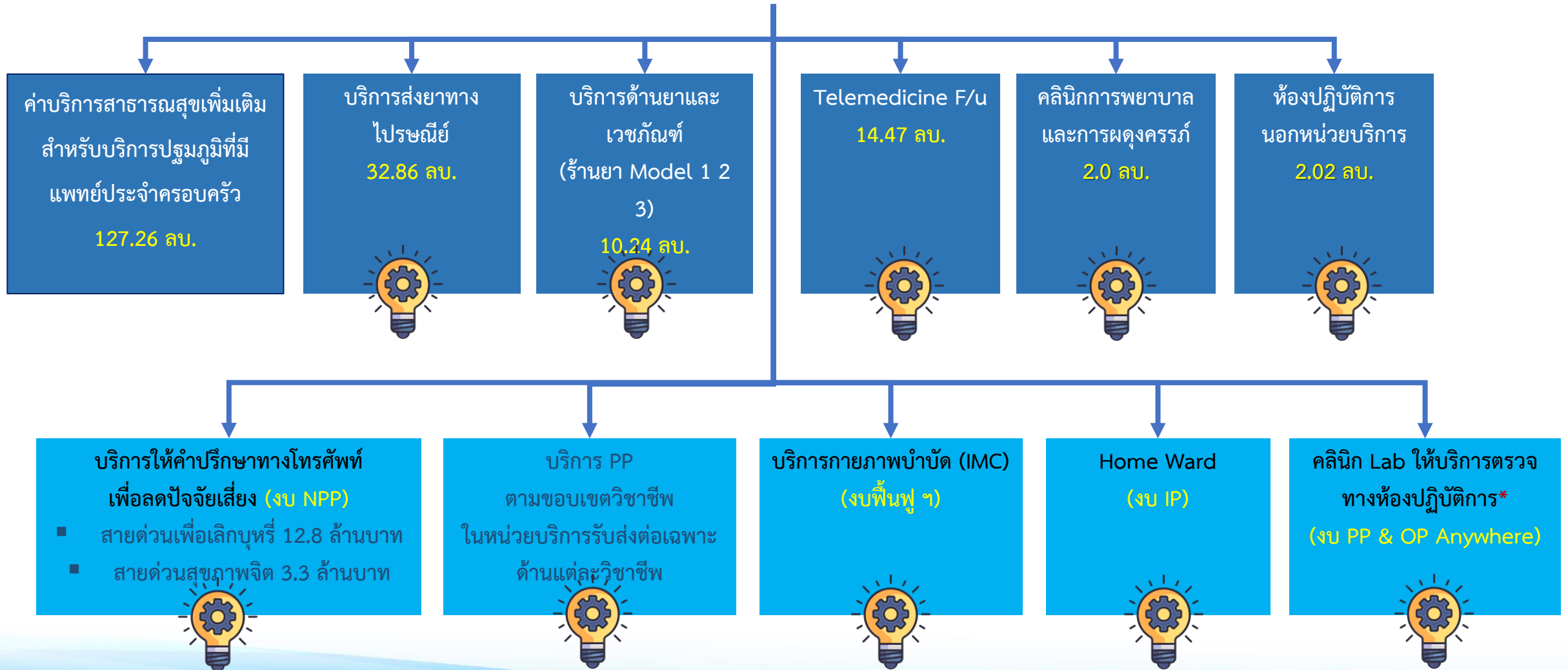

ร่าง หลักเกณฑ์ค่าบริการสาธารณสุขเพิ่มเติม สำหรับบริการปฐมภูมิที่มีแพทย์ประจำครอบครัว ปีงบประมาณ 2566

1. วัตถุประสงค์:-

- เพื่อให้ประชาชนได้รับการบริการปฐมภูมิดูแลจากแพทย์เวชศาสตร์ครอบครัวและทีมผู้ให้บริการประจำครอบครัวตามหลักการเวชศาสตร์ครอบครัว และการบริการสุขภาพแบบบูรณาการที่มีประชาชนเป็นศูนย์กลาง
- เพิ่มผลลัพธ์บริการปฐมภูมิ ในหน่วยบริการปฐมภูมิที่มีแพทย์ประจำครอบครัว
- ปรับประสิทธิภาพการบริหารจัดการค่าบริการ

2. กลุ่มเป้าหมาย

- ประชาชนสิทธิ UC ในพื้นที่หรือในความรับผิดชอบของหน่วยบริการปฐมภูมิที่มีแพทย์ประจำครอบครัว

3. พื้นที่เป้าหมาย

- ดำเนินการในหน่วยบริการปฐมภูมิที่มีแพทย์ประจำครอบครัว ที่ขึ้นทะเบียนตามกฎหมายระบบสุขภาพปฐมภูมิ ในพื้นที่เขตเมือง และ กทม. จำนวน 325 แห่ง โดยดำเนินการต่อเนื่อง 3 ปี

ตัวชี้วัด	เกณฑ์
ส่วนที่ 1 ผลลัพธ์บริการปฐมภูมิรายบุคคล มีดังนี้ 1.ผู้ป่วยเบาหวานได้รับการตรวจเจาะเลือดเพื่อวัดระดับน้ำตาลในเลือด	ได้รับการตรวจ HbA1C
2.ผู้ป่วยเบาหวานที่ควบคุมระดับน้ำตาลในเลือดได้ดี - ผู้ป่วยเบาหวานที่ไม่มีโรคร่วม - ผู้ป่วยเบาหวานที่มีโรคร่วม (ได้แก่ โรคหัวใจขาดเลือด ,โรคหัวใจล้มเหลว ,โรคหลอดเลือดสมอง ,โรคไตเรื้อรัง ระยะที่ 4 - 5, โรคลมชัก)	<7% <8%
3.ผู้ป่วยโรคความดันโลหิตสูงที่ควบคุมระดับความดันโลหิตได้ดี หมายถึง ผู้ป่วยโรคความดันโลหิตสูงที่มีความดันโลหิตครั้งสุดท้าย	Systolic Blood Pressure <140 และ Diastolic Blood Pressure <90 mmHg
4.การเข้ารับการรักษาเป็นผู้ป่วยใน ด้วยภาวะแทรกซ้อนของโรคเบาหวานและโรคความดันโลหิตสูง	
ส่วนที่ 2 ผลลัพธ์บริการปฐมภูมิรายหน่วยบริการ มีดังนี้ 1.อัตราการใช้บริการที่หน่วยบริการปฐมภูมิที่มีแพทย์ประจำครอบครัวของผู้มีสิทธิในความรับผิดชอบ 2.อัตราการใช้บริการที่หน่วยบริการปฐมภูมิเทียบกับการไปใช้บริการที่หน่วยบริการประจำหรือหน่วยบริการอื่น	>ร้อยละ 80 >= 1

เป้าหมายปี 2566 รายเขต

เขต	จำนวนPCU/NPCU ที่ขึ้นทะเบียนตาม กฎหมายว่าด้วยระบบสุขภาพปฐมภูมิ *	ร่างเป้าหมาย ปี2566	จำนวนจังหวัดในเขต
เขต 1 เชียงใหม่	323	33	8
เขต 2 พิษณุโลก	170	17	5
เขต 3 นครสวรรค์	167	17	5
เขต 4 สระบุรี	185	19	8
เขต 5 ราชบุรี	213	22	8
เขต 6 ระยอง	214	22	8
เขต 7 ขอนแก่น	256	26	4
เขต 8 อุตรธานี	168	17	7
เขต 9 นครราชสีมา	334	34	4
เขต 10 อุบลราชธานี	214	22	5
เขต 11 สุราษฎร์ธานี	171	18	7
เขต 12 สงขลา	277	28	7
เขต 13 กรุงเทพมหานคร	248	50	1 (50 เขต)
รวม	2,940	325	76

* ที่มา จาก สำนักสนับสนุนระบบสุขภาพปฐมภูมิ(สสป.) สำนักงานปลัดกระทรวงสาธารณสุข ข้อมูล ณ วันที่ 22 มีนาคม 2565

ร่าง แผนดำเนินการค่าบริการสาธารณสุขเพิ่มเติม สำหรับบริการปฐมภูมิที่มีแพทย์ประจำครอบครัว ปีงบประมาณ 2566-2568

ประเด็น	2566	2567	2568
เป้าหมาย	PCU ที่มีแพทย์เวชศาสตร์ครอบครัวปฏิบัติงานประจำ 5 วันทำการ และขึ้นทะเบียนตามกฎหมายว่าระบบสุขภาพปฐมภูมิ จำนวน 325 แห่ง (เขต 26 แห่ง)	PCU ที่มีแพทย์เวชศาสตร์ครอบครัวปฏิบัติงานประจำ 5 วันทำการ และขึ้นทะเบียนตามกฎหมายว่าระบบสุขภาพปฐมภูมิ จำนวน 325 แห่ง (เขต 26 แห่ง)	ขยายผลแบบจับคู่ Buddy จำนวน 325 แห่ง รวมเป็น 650 แห่ง (เขต 52 แห่ง)
การดำเนินการ (Implementation)	<ul style="list-style-type: none"> หน่วยบริการ ปรับเปลี่ยนรูปแบบการจัดบริการใหม่ตามหลัก FM/People center/Share care plan กสร.(สสป.) ราชวิทยาลัย FM, สพบ. จัดระบบสนับสนุน และสนับสนุนด้านวิชาการ สปสช.สนับสนุนงบประมาณค่าบริการแก่พื้นที่เป้าหมาย 	<ul style="list-style-type: none"> พัฒนารูปแบบการจัดบริการใหม่ อย่างต่อเนื่อง สปสช.สนับสนุนงบประมาณแบบ Value base payment ให้พื้นที่เป้าหมาย กสร./หน่วยบริการพัฒนาระบบพัฒนาระบบสารสนเทศและการจัดเก็บข้อมูลอย่างเป็นระบบ กสร.(สสป.) ราชวิทยาลัย FM, สพบ. จัดระบบสนับสนุน และสนับสนุนด้านวิชาการ 	<ul style="list-style-type: none"> พัฒนารูปแบบการจัดบริการใหม่ อย่างต่อเนื่อง สปสช.สนับสนุนงบประมาณแบบ Value base payment ให้พื้นที่เป้าหมาย กสร./หน่วยบริการพัฒนาระบบพัฒนาระบบสารสนเทศและการจัดเก็บข้อมูลอย่างเป็นระบบต่อเนื่อง กสร.(สสป.) ราชวิทยาลัย FM, สพบ. จัดระบบสนับสนุน และสนับสนุนด้านวิชาการ ขยายผลสู่คู่ Buddy
กำกับ ติดตาม (Monitoring)	<ul style="list-style-type: none"> ผ่านกลไกเขต: คกก.(อปสช. 5x5) คทง. ร่วมสปสช.-สร.ระดับเขต /กลไกจังหวัด(สสจ.) ผ่านตัวชี้วัดผลลัพธ์บริการปฐมภูมิรายบุคคล/รายหน่วยบริการ (output & outcome) 	<ul style="list-style-type: none"> ผ่านกลไกเขต: คกก.(อปสช. 5x5) / คทง. ร่วมสปสช.-สร.ระดับเขต /กลไกจังหวัด (สสจ.) ผ่านตัวชี้วัดผลลัพธ์บริการปฐมภูมิ VBHC 	<ul style="list-style-type: none"> ผ่านกลไกเขต: คกก.(อปสช. 5x5) / คทง. ร่วมสปสช.-สร.ระดับเขต /กลไกจังหวัด(สสจ.) ผ่านตัวชี้วัดผลลัพธ์บริการปฐมภูมิ VBHC
ประเมินผล (Implementation Research)	<ul style="list-style-type: none"> พัฒนาเครื่องมือสนับสนุนการบริการรูปแบบใหม่ พัฒนาศักยภาพทีมผู้ให้บริการ /Coaching ศึกษาต้นทุนบริการ/วิธีการจ่ายเพื่อรองรับ VBHC 	<ul style="list-style-type: none"> ประเมินผลลัพธ์จากการปรับเปลี่ยนรูปแบบบริการ ถอดบทเรียนการดำเนินงาน 	<ul style="list-style-type: none"> ข้อเสนอแนะเชิงนโยบาย เพื่อขยายผลไปสู่พื้นที่อื่น ประเมินประสิทธิผล ความคุ้มค่า ของการดำเนินงาน

การพิจารณาคัดเลือกหน่วยปฐมภูมิ

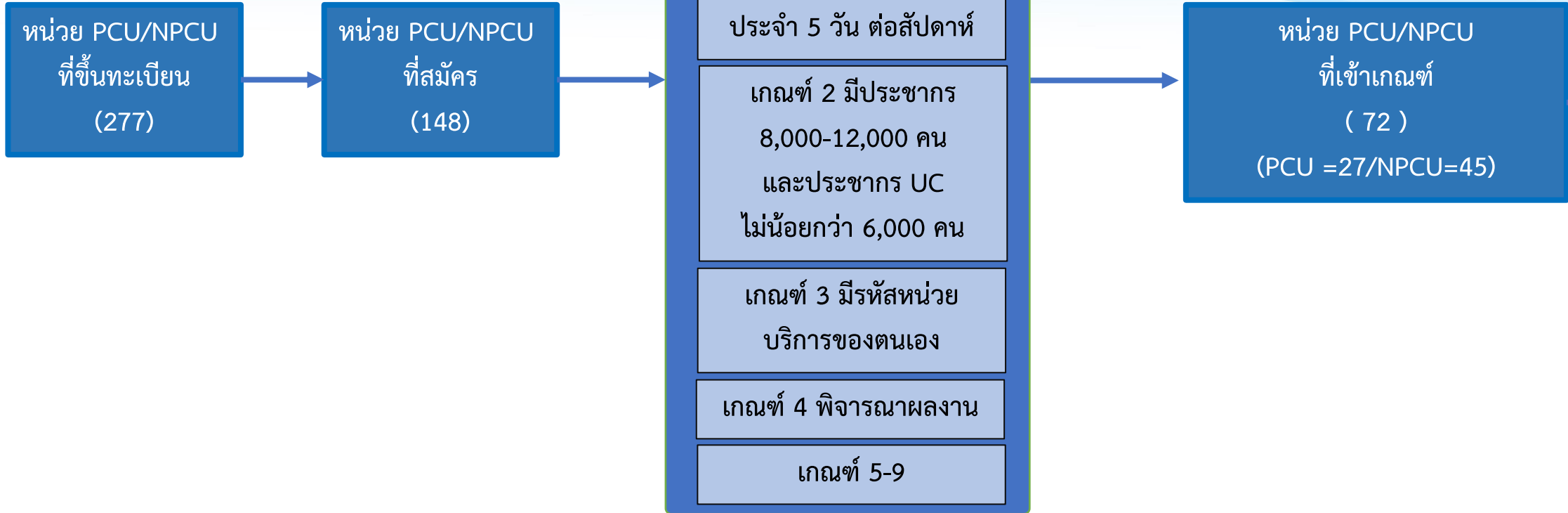

จังหวัด	จำนวนหน่วย PCC ที่ได้รับเลือกทั้งหมด	หน่วยบริการที่มีประชากร 8,000-12,000 คน	หน่วยบริการที่มีประชากร มากกว่า 12,000 คน
กาฬสินธุ์	5	5	
ขอนแก่น	9	9	
มหาสารคาม	6	5	1
ร้อยเอ็ด	6	6	
รวม	26	25	1

26 หน่วย

จังหวัด	หน่วยบริการที่สมัคร			เข้าตามเกณฑ์		
	เมือง	ชนบท	รวม	เมือง	ชนบท	รวม
กาฬสินธุ์	1	11	12	1	6	7
ขอนแก่น	37	47	84	11	19	30
มหาสารคาม	4	30	34	4	16	20
ร้อยเอ็ด	9	9	18	8	7	15
รวม	51	97	148	24	48	72

รายชื่อหน่วยปฐมภูมิที่ได้รับการคัดเลือก

ขอนแก่น

10670	รพ.ขอนแก่น	77666	ศูนย์สุขภาพชุมชนเมืองบ้านหนองกุง
10670	รพ.ขอนแก่น	14861	ศูนย์แพทย์วัดหนองแวง(รพศ.) ทีม 1
10998	รพ.ชุมแพ	15252	ศูนย์สุขภาพชุมชนชุมแพ
04432	รพ.มัธยาศีรี	04432	รพ.สต.ท่าศาลา
11004	รพ.พล	99869	ศูนย์สุขภาพชุมชนโรงพยาบาลพล
10995	รพ.บ้านฝาง	04274	รพ.สต.ป่าหวายนั่ง
11008	รพ.ภูเวียง	04414	รพ.สต.นาหว้า
11001	รพ.อุบลรัตน์	04340	รพ.สต.โคกสูง
11002	รพ.บ้านไผ่	15230	ศูนย์สุขภาพชุมชนบ้านเก็ง

กาฬสินธุ์

10709	รพ.กาฬสินธุ์	77738	ศูนย์สุขภาพชุมชนเมืองโรงพยาบาลกาฬสินธุ์ ทีม 2
11081	รพ.ยางตลาด	05358	รพ.สต.บ้านโคกศรี
11086	รพ.หนองกุงศรี	05406	รพ.สต.บ้านห้วยยางดง
11081	รพ.ยางตลาด	05366	รพ.สต.บ้านดอนยานาง
11081	รพ.ยางตลาด	05357	รพ.สต.บ้านเสียว

มหาสารคาม

10707	รพ.มหาสารคาม	23564	ศูนย์แพทย์ชุมชนสามัคคี
10707	รพ.มหาสารคาม	23565	ศูนย์สุขภาพชุมชนเมืองบ้านส่องนางใย
11058	รพ.วาปีปทุม	05044	รพ.สต.บ้านนาข่า
28843	รพ.ชื่นชม	04971	สถานีอนามัยเฉลิมพระเกียรติ60 พรรชานวมินทรราชินี (กระบาก)
11054	รพ.เขียงยืน	04974	รพ.สต.บ้านขามเปี้ย
11055	รพ.บรบือ	04988	รพ.สต.บ้านโนนราชี

ร้อยเอ็ด

11069	รพ.เสลภูมิ	5207	คลินิกหมอครอบครัวบ้านใหม่สามัคคี
10708	รพ.ร้อยเอ็ด	5085	สถานีอนามัยเฉลิมพระเกียรติ60 พรรษา นวมินทรราชินี (สีแก้ว)
27990	รพ.หนองฮี	13960	รพ.สต.บ้านหนองไศล
10708	รพ.ร้อยเอ็ด	05080	รพ.สต.โนนสว่าง
10708	รพ.ร้อยเอ็ด	05087	รพ.สต.บ้านโนนรัง ตำบลโนนรัง
10708	รพ.ร้อยเอ็ด	05088	รพ.สต.บ้านซัง

เส้นทางเดินของหน่วยบริการ



1 เข้าร่วมบริการ

หน่วยบริการปฐมภูมิ
ที่มีคุณสมบัติตามเกณฑ์
ได้รับการคัดเลือก เข้าร่วมดำเนินงาน



2 ส่งสิ่งส่งมอบ ภายใน 1 ตค.64

- (1) รายชื่อแพทย์และทีม ที่ประชาชนสามารถติดต่อขอคำปรึกษาได้
- (2) ฐานทะเบียนกลุ่มเป้าหมายสำคัญ
- (3) รายงานสถานะสุขภาพของกลุ่มเป้าหมายกลุ่มเป้าหมาย

รับงบประมาณ ส่วนที่ 1 อัตรา 200000 บาท/แห่ง ภายใน พย.65



3 เข้าร่วมการ เรียนรู้โดยมีพี่เลี้ยง ตามโปรแกรมที่กำหนดไว้

ภายใต้ความร่วมมือของ
สสป. ราชวิทยาลัยฯ FM
สพบ. และ สปสช.



5 บันทึกและส่งข้อมูลบริการ

หน่วยบริการบันทึกและส่งข้อมูลบริการ ในฐานข้อมูลปกติของหน่วยบริการ

- สปสช.ตรวจสอบข้อมูล และประมวลผลจ่ายโดยใช้ข้อมูล
ตั้งแต่ 1 กค.65-31 ธค.65
- หน่วยบริการรับงบประมาณ ส่วนที่ 2 งวดที่ 1 ภายใน 31 มีค.66



4 ให้บริการประชากรกลุ่มเป้าหมาย

วัดผลกลุ่ม NCD (DM/HT) และ
การใช้บริการในหน่วยบริการปฐมภูมิ

เช่น ฅป. DM/HT ที่ควบคุมได้ และไม่ได้ Admit จากภาวะแทรกซ้อน
และ อัตราการใช้บริการที่หน่วยบริการปฐมภูมิ



6 เสริมพลัง & แลกเปลี่ยน

- มีการเยี่ยมเสริมพลังจากทีมพี่เลี้ยง และ
แลกเปลี่ยนเรียนรู้ตามโปรแกรม
- สปสช.คืนข้อมูลให้หน่วยบริการในลักษณะ
Dashboard



7 ให้บริการต่อเนื่อง

หน่วยบริการ ให้บริการต่อเนื่อง
โดยใช้ข้อมูล เพื่อการปรับปรุง
และพัฒนางาน



8 ประเมินผลภาพรวมปีแรก

- สปสช.ประมวลผลข้อมูลจากฐานข้อมูลที่กำหนด โดยใช้ข้อมูล
ตั้งแต่ 1 มค.64 - 30 มิย.66
- หน่วยบริการรับงบประมาณ ส่วนที่ 2 งวดที่ 2 ภายใน 30 กย.66
- ประเมินผลภาพรวมปีแรก รวมทั้งประเมินการรับรู้แพทย์คู่ประชาชน

นวัตกรรม บริการสาธารณสุขเพิ่มเติมสำหรับ UC



บริการปฐมภูมิ & บริการ PP



รายการ นวัตกรรมหน่วยบริการ ปีงบประมาณ 2566

หน่วยบริการ	การเปลี่ยนแปลง	งบกองทุน	เป้าหมายผลงาน (ประเทศ)	เป้าหมาย เขต 66	เป้าหมาย เขต ปี 65	ผลงาน เขต ปี 65
1. คลินิกพยาบาล	ขยาย รายการบริการ OP/PP ตามขอบเขต วิชาชีพ	<ul style="list-style-type: none"> • PHC • PPFS 	100 แห่ง	5	5	12
2. ร้านยา			300 แห่ง	16		
3. คลินิกกายภาพ (IMC)	อยู่ระหว่างพิจารณา	<ul style="list-style-type: none"> • กองทุนฟื้นฟูสมรรถภาพ 	13 แห่ง	1	1	3
4. คลินิกเทคนิคการแพทย์*	รายการบริการตรวจ Lab OP/PP	<ul style="list-style-type: none"> • OP Anywhere • PPFS 	31 แห่ง	1	-	-
5. ห้องพยาบาลสถานประกอบกิจการ*	รายการบริการ PPFS ้วยทำงาน	<ul style="list-style-type: none"> • PPFS 	17 แห่ง	1	-	-

รายการ นวัตกรรมรายการบริการ ปีงบประมาณ 2566

รายการบริการ	การเปลี่ยนแปลง	งบกองทุน	เป้าหมายผลงาน (ประเทศ)	เป้าหมาย เขต 66	เป้าหมาย เขต ปี 65	ผลงาน เขต ปี 65
1. Telemedicine F/U	ปรับอัตราจ่าย เป็น 50 บ./ครั้ง	PHC	232	18	18	14
2. บริการเจาะ Lab นอกหน่วย	คงเดิม		36 แห่ง	2	1	1
3. บริการส่งยาทางไปรษณีย์ รับยาที่ร้านยา (Model 1, 2, 3)	คงเดิม					81
4. Home Ward (New)	รายการใหม่ นำร่อง 69 จังหวัด	IP	77 แห่ง		1	5
5. บริการสายด่วนเลิกบุหรี่ (New)	ให้คำปรึกษา และติดตาม เพื่อการเลิกบุหรี่ โดยศูนย์บริการเลิกบุหรี่แห่งชาติ (สบช.)	NPP	21,400 ราย			
6. บริการสายด่วนสุขภาพจิต (New)	ให้คำปรึกษาสุขภาพจิตทางโทรศัพท์ แก่ผู้ที่มีปัญหาสุขภาพจิต ภาวะเครียด ภาวะซึมเศร้า หรือ เสี่ยงต่อการทำร้ายตัวเอง หรือผู้อื่น โดยสถาบันจิตเวชเด็กและวัยรุ่นราชชนรินทร์	NPP	60,000 ราย			

1) คลินิก

การพยาบาลและ
การผดุงครรภ์

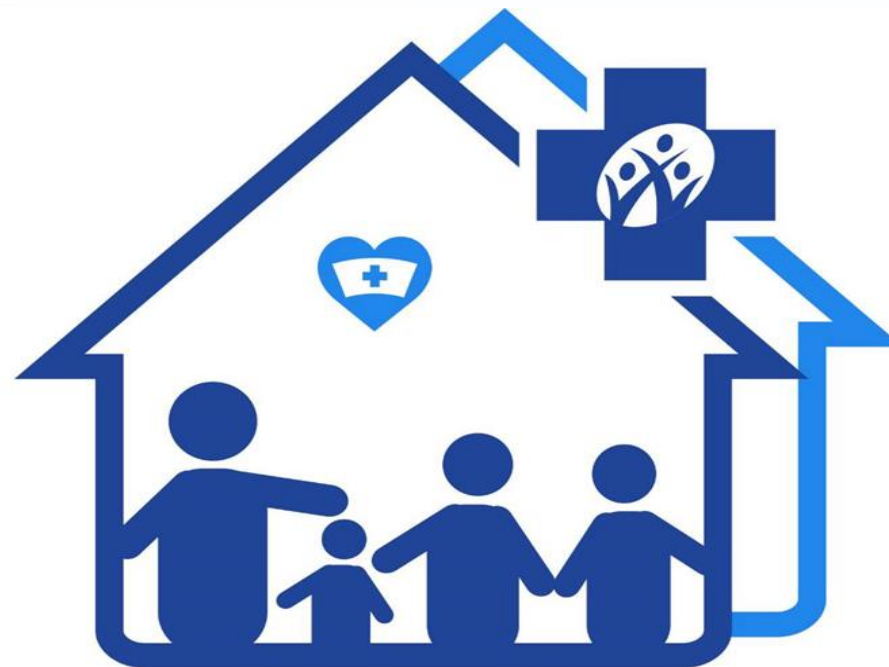

คลินิกพยาบาลชุมชนอบอุ่น
สำนักงานหลักประกันสุขภาพแห่งชาติ

จำนวนคน	จำนวนครั้ง	จำนวนหน่วย	จำนวนเงินจ่าย
1,051	2,673	6	1,051,410

ปังบ บริการ: (All)
 เขต: เขต 7 ขอนแก่น

เงื่อนไข
 - fund code "NURSEC", "HEALTH_ASSESSMENT"
 - ไม่รวมข้อมูลลทอธร์ Status=4
หมายเหตุ

ดูพื้นที่ที่มีการให้บริการ - จำนวนครั้ง

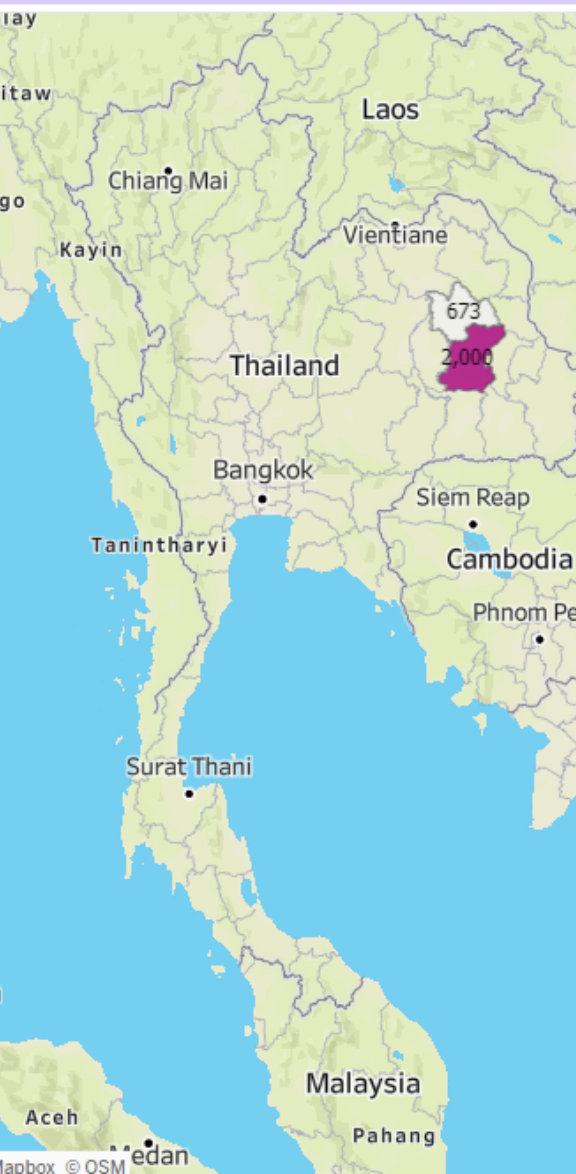

รายเดือน - แนวโน้มจำนวนครั้งการรับบริการ

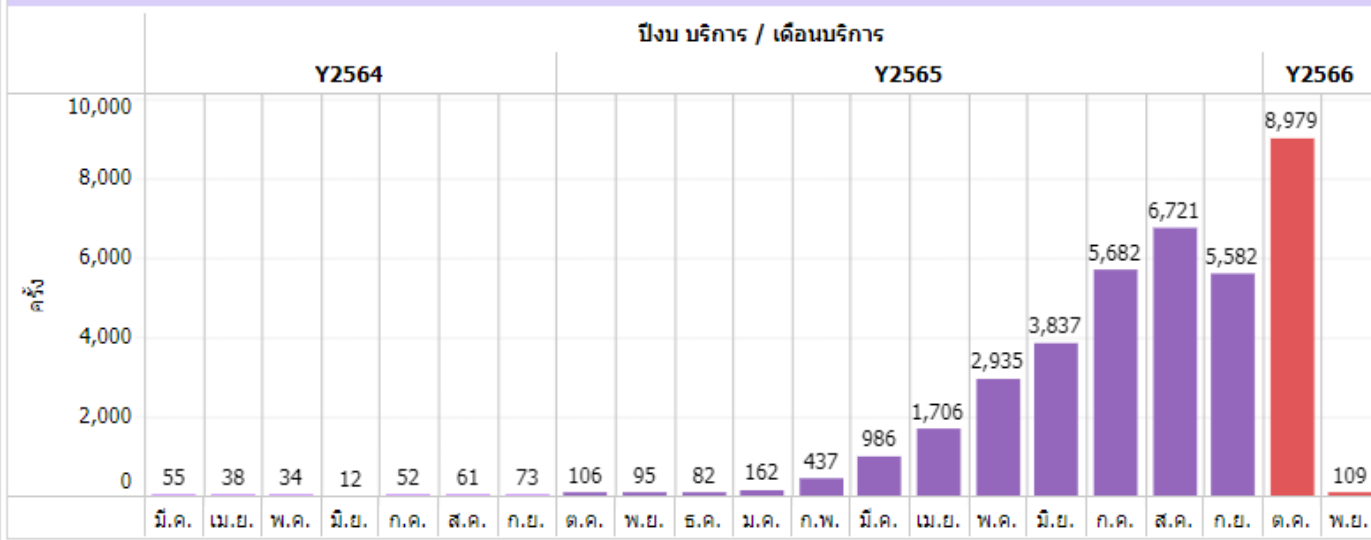

รายจังหวัด (จำนวนครั้ง)

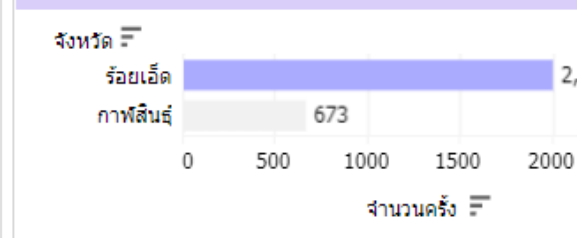

TOP10 - รายโรค (จำนวนคน)

PDX1	ชื่อโรค	จำนวนคน
I10	Essential (primary) hy..	227
Z480	Attention to surgical dr..	163
Z719	Counselling, unspecified	135
E119	Non-insulin-dependent..	115
Z74	Problems related to ca..	98
Z743	Need for continuous s..	68
E10	Insulin-dependent diab..	55
M629	Disorder of muscle, un..	46
F20	Schizophrenia	40
F209	Schizophrenia, unspeci..	21
Z508	Care involving use of o..	18

รายการกิจกรรม (จำนวนครั้ง)

ITEM	กิจกรรม	จำนวนครั้ง
55811	การทำแผลเปิด/ปิดเชื้อ	1,080
55812	การทำแผลเปิดขนาดใหญ่ (>15 นาที)	248
55810	การทำแผลแห้ง/แผลเย็บ	51
55824	การฉีดยาใต้ผิวหนัง (ผู้ป่วยนอกและจ..	45
55823	การฉีดยา IM (ผู้ป่วยนอกและฉุกเฉิน)	9
55611	การสวนมีสสาวะคาสาย	7
55822	การฉีดยา IV (ผู้ป่วยนอกและฉุกเฉิน)	4
55510	การใส่สายยางกระเพาะอาหาร	2

รายหน่วยบริการ

รหัสหน่วย	ชื่อหน่วย	คน	ครั้ง
27168	สายสมรตตลสิน..	254	289
27407	คลินีกจา-พน ก..	530	673
41812	ติวาพรตลสินก..	239	679
42988	จำรทลตลสิน..	119	625
43243	เบญจภรณ์ตลสิน..	193	384
43483	วิจิตราตลสินก..	20	23
Grand Total		1,355	2,673

0	1,000
ครั้ง	≡

กรอบแนวทางในการดำเนินงานคลินิกการพยาบาลและผดุงครรภ์ ปีงบประมาณ 2566

1. วัตถุประสงค์	เพื่อเพิ่มการเข้าถึงบริการสุขภาพปฐมภูมิ ที่มีคุณภาพมาตรฐานให้แก่ประชาชน
2. กลุ่มเป้าหมาย	1. ผู้รับบริการสิทธิ UC 2. ประชาชนไทยทุกสิทธิ กรณีบริการสร้างเสริมสุขภาพและป้องกันโรค
3. หน่วยบริการ ศักยภาพหน่วยบริการ	คลินิกการพยาบาลและการผดุงครรภ์ที่ขึ้นทะเบียนเป็นหน่วยบริการที่รับการส่งต่อเฉพาะด้านการพยาบาลและการผดุงครรภ์ ตามเงื่อนไขที่ สปสช.กำหนด โดยเปิดให้บริการอย่างน้อย 40 ชม./สัปดาห์ มีพยาบาลวิชาชีพปฏิบัติงานตลอดเวลาที่เปิดให้บริการอย่างน้อย 1 คน และให้บริการตามมาตรฐานวิชาชีพการพยาบาลและการผดุงครรภ์
4. ขอบเขตบริการ	1.บริการสำหรับผู้มีสิทธิ UC ได้แก่ 1) บริการการพยาบาลพื้นฐาน 2) บริการดูแลสุขภาพผู้ป่วยที่บ้าน 3) การบริหารยาตามแผนการรักษาของแพทย์ 4) บริการตรวจรักษาโรคเบื้องต้น และ 5) จ่ายเวชภัณฑ์ที่เกี่ยวข้องกับกิจกรรมบริการที่ให้ (NG tube, Urine cath, Urine bag) 2. บริการสำหรับประชาชนไทยทุกสิทธิ ได้แก่ 1) บริการ ANC กรณีแพทย์วินิจฉัยแล้วไม่ใช่ครรภ์เสี่ยง 2) บริการทดสอบการตั้งครรภ์ 3) บริการตรวจหลังคลอด 4) บริการถ่วงยางอนามัย 5) บริการยาเม็ดคุมกำเนิดชนิดรับประทาน 6) บริการยาเม็ดเสริมธาตุเหล็ก 7) บริการคัดกรองและประเมินปัจจัยเสี่ยงต่อสุขภาพกาย/สุขภาพจิต
5. อัตราขาดเซช	Fee schedule (ตามอัตราที่กำหนด)
6. การติดตาม/กำกับ	<ul style="list-style-type: none">• หน่วยบริการประจำ และหน่วยบริการที่รับการส่งต่อทั่วไปในพื้นที่ สำนักงานสาธารณสุขจังหวัด• สำนักงานหลักประกันสุขภาพแห่งชาติเขต และกลไกอนุกรรมการที่เกี่ยวข้องในระดับพื้นที่• สภาการพยาบาล ร่วมกับ สปสช.ส่วนกลาง และ สปสช.เขต

สรุป บริการการพยาบาลและการผดุงครรภ์ ใน ระบบ UC ปี 2566

ขอบเขตการบริการ	กลุ่มเป้าหมาย	งบประมาณ	อัตราค่าบริการ								
1. การให้ยาตามแผนการรักษาของผู้ประกอบวิชาชีพเวชกรรม	ผู้ป่วยสิทธิ UC	งบ PHC	<ul style="list-style-type: none"> - บริหารยาพ่น 60 บาท/วัน - บริหารยาฉีด 30 บาท/วัน 								
2. การบริการพยาบาลพื้นฐาน	ผู้ป่วยสิทธิ UC	งบ PHC	<ul style="list-style-type: none"> - ทำแผลแห้ง/แผลเย็บ 80 บาท/วัน - ทำแผลเปิด/ติดเชื้อ 170 บาท/วัน - ทำแผลขนาดใหญ่ 320 บาท/วัน - บริการใส่สายยางให้อาหาร 80 บาท/วัน - บริการให้สายสวนปัสสาวะ 110 บาท/วัน 								
3. การบริการดูแลสุขภาพผู้ป่วยที่บ้าน	ผู้ป่วยสิทธิ UC	งบ PHC	<table border="1"> <thead> <tr> <th>ประเภทผู้ป่วยที่รับบริการ</th> <th>อัตรา / ครั้ง</th> </tr> </thead> <tbody> <tr> <td>ผู้ป่วยที่สามารถรักษาให้หายขาดได้</td> <td>400 บาท/ครั้ง</td> </tr> <tr> <td>ผู้ป่วยโรคเรื้อรังที่ไม่สามารถควบคุมอาการได้</td> <td>600 บาท/ครั้ง</td> </tr> <tr> <td>ผู้ป่วยโรคเรื้อรังและมีการไร้ความสามารถ</td> <td>800 บาท/ครั้ง</td> </tr> </tbody> </table>	ประเภทผู้ป่วยที่รับบริการ	อัตรา / ครั้ง	ผู้ป่วยที่สามารถรักษาให้หายขาดได้	400 บาท/ครั้ง	ผู้ป่วยโรคเรื้อรังที่ไม่สามารถควบคุมอาการได้	600 บาท/ครั้ง	ผู้ป่วยโรคเรื้อรังและมีการไร้ความสามารถ	800 บาท/ครั้ง
			ประเภทผู้ป่วยที่รับบริการ	อัตรา / ครั้ง							
			ผู้ป่วยที่สามารถรักษาให้หายขาดได้	400 บาท/ครั้ง							
			ผู้ป่วยโรคเรื้อรังที่ไม่สามารถควบคุมอาการได้	600 บาท/ครั้ง							
ผู้ป่วยโรคเรื้อรังและมีการไร้ความสามารถ	800 บาท/ครั้ง										
4. บริการการรักษาโรคเบื้องต้น ***	ผู้ป่วยสิทธิ UC	งบ PHC	200 บาท/ครั้ง								
5. จ่ายเวชภัณฑ์ที่เกี่ยวข้องกับกิจกรรมบริการที่ให้ (NG tube, Urine cath, Urine bag) ***	ผู้ป่วยสิทธิ UC	งบ CR	<ul style="list-style-type: none"> - NG tube 300 บาท/ชิ้น - Urine bag 90 บาท/ชิ้น - Urine cath 65 บาท/ชิ้น 								

*** รายการใหม่

กรอบแนวทาง ในการดำเนินงานคลินิกการพยาบาลและผดุงครรภ์ ปีงบประมาณ 2566

บริการ	ขอบเขตกิจกรรมบริการ	เงื่อนไขการรับบริการ	อัตราการจ่าย																														
<p>4) บริการการรักษาโรคเบื้องต้น ***</p>	<ul style="list-style-type: none"> ให้บริการรักษาโรคเบื้องต้น (อ้างอิงตามข้อบังคับสภาการพยาบาล ฯ พ.ศ. 2564 หมวด 3 การรักษาโรคเบื้องต้นและการให้ภูมิคุ้มกันโรค) ข้อ 10 ผู้ประกอบวิชาชีพการพยาบาล ชั้นหนึ่ง ผู้ประกอบวิชาชีพการพยาบาลและการผดุงครรภ์ ชั้นหนึ่ง ให้กระทำการประกอบวิชาชีพการพยาบาลตามข้อกำหนดของสภาการพยาบาลในการรักษาโรค เบื้องต้นและการให้ภูมิคุ้มกันโรค การใช้ยาตาม พรบ.ยา พ.ศ. 2510 เป็นยาสามัญประจำบ้าน ตามประกาศกระทรวงสาธารณสุข ยาสามัญประจำบ้านแผนปัจจุบัน (ฉบับที่ 1-9) 	<ul style="list-style-type: none"> ผู้ป่วยสิทธิ UC เจ็บป่วยด้วยกลุ่มอาการ 32 กลุ่ม ตามที่กำหนด <p>ข้อ ๑๐ ผู้ประกอบวิชาชีพการพยาบาล ชั้นหนึ่ง ผู้ประกอบวิชาชีพการพยาบาลและการผดุงครรภ์ ชั้นหนึ่ง ให้กระทำการประกอบวิชาชีพการพยาบาลตามข้อกำหนดของสภาการพยาบาลในการรักษาโรค เบื้องต้นและการให้ภูมิคุ้มกันโรค ดังต่อไปนี้.....</p> <table border="0" data-bbox="1044 542 2497 1042"> <tr> <td>๑๐.๑ ใช้ตัวร้อน</td> <td>๑๐.๒ ใช้และมีพื้นหรือจุด</td> <td>๑๐.๓ ใช้จับสัน</td> <td>๑๐.๔ ใส</td> <td>๑๐.๕ ปวดศีรษะ</td> </tr> <tr> <td>๑๐.๖ ปวดเมื่อย</td> <td>๑๐.๗ ปวดหลัง</td> <td>๑๐.๘ ปวดเอว</td> <td>๑๐.๙ ปวดท้อง</td> <td>๑๐.๑๐ ท้องผูก</td> </tr> <tr> <td>๑๐.๑๑ ท้องเดิน</td> <td>๑๐.๑๒ คลื่นไส้อาเจียน</td> <td>๑๐.๑๓ การอักเสบต่าง ๆ</td> <td>๑๐.๑๔ โลหิตจาง</td> <td>๑๐.๑๕ ดีซ่าน</td> </tr> <tr> <td>๑๐.๑๖ โรคขาดสารอาหาร</td> <td>๑๐.๑๗ อาหารเป็นพิษ</td> <td>๑๐.๑๘ โรคพยาธิลำไส้</td> <td>๑๐.๑๙ โรคบิด</td> <td>๑๐.๒๐ โรคไข้หวัด</td> </tr> <tr> <td>๑๐.๒๑ โรคหัด</td> <td>๑๐.๒๒ โรคสุกใส</td> <td>๑๐.๒๓ โรคคางทูม</td> <td>๑๐.๒๔ โรคไอกรน</td> <td>๑๐.๒๕ โรคผิวหนังเห็บบขา</td> </tr> <tr> <td>๑๐.๒๖ ปวดฟัน</td> <td>๑๐.๒๗ เหงือกอักเสบ</td> <td>๑๐.๒๘ เจ็บตา</td> <td>๑๐.๒๙ เจ็บหู</td> <td>๑๐.๓๐ โรคติดต่อตาม</td> </tr> </table> <p>ประกาศกระทรวงสาธารณสุข ๑๐.๓๑ ภาวะแท้งคุกคามหรือหลังแท้งแล้ว ๑๐.๓๒ การให้ภูมิคุ้มกันโรคแก่บุคคลทั่วไป หญิงมีครรภ์ หญิงหลังคลอด ทารกและเด็ก</p>	๑๐.๑ ใช้ตัวร้อน	๑๐.๒ ใช้และมีพื้นหรือจุด	๑๐.๓ ใช้จับสัน	๑๐.๔ ใส	๑๐.๕ ปวดศีรษะ	๑๐.๖ ปวดเมื่อย	๑๐.๗ ปวดหลัง	๑๐.๘ ปวดเอว	๑๐.๙ ปวดท้อง	๑๐.๑๐ ท้องผูก	๑๐.๑๑ ท้องเดิน	๑๐.๑๒ คลื่นไส้อาเจียน	๑๐.๑๓ การอักเสบต่าง ๆ	๑๐.๑๔ โลหิตจาง	๑๐.๑๕ ดีซ่าน	๑๐.๑๖ โรคขาดสารอาหาร	๑๐.๑๗ อาหารเป็นพิษ	๑๐.๑๘ โรคพยาธิลำไส้	๑๐.๑๙ โรคบิด	๑๐.๒๐ โรคไข้หวัด	๑๐.๒๑ โรคหัด	๑๐.๒๒ โรคสุกใส	๑๐.๒๓ โรคคางทูม	๑๐.๒๔ โรคไอกรน	๑๐.๒๕ โรคผิวหนังเห็บบขา	๑๐.๒๖ ปวดฟัน	๑๐.๒๗ เหงือกอักเสบ	๑๐.๒๘ เจ็บตา	๑๐.๒๙ เจ็บหู	๑๐.๓๐ โรคติดต่อตาม	<p>200 บาท/ครั้ง จากงบ PHC (รอยืนยันอัตราจาก PAU)</p>
๑๐.๑ ใช้ตัวร้อน	๑๐.๒ ใช้และมีพื้นหรือจุด	๑๐.๓ ใช้จับสัน	๑๐.๔ ใส	๑๐.๕ ปวดศีรษะ																													
๑๐.๖ ปวดเมื่อย	๑๐.๗ ปวดหลัง	๑๐.๘ ปวดเอว	๑๐.๙ ปวดท้อง	๑๐.๑๐ ท้องผูก																													
๑๐.๑๑ ท้องเดิน	๑๐.๑๒ คลื่นไส้อาเจียน	๑๐.๑๓ การอักเสบต่าง ๆ	๑๐.๑๔ โลหิตจาง	๑๐.๑๕ ดีซ่าน																													
๑๐.๑๖ โรคขาดสารอาหาร	๑๐.๑๗ อาหารเป็นพิษ	๑๐.๑๘ โรคพยาธิลำไส้	๑๐.๑๙ โรคบิด	๑๐.๒๐ โรคไข้หวัด																													
๑๐.๒๑ โรคหัด	๑๐.๒๒ โรคสุกใส	๑๐.๒๓ โรคคางทูม	๑๐.๒๔ โรคไอกรน	๑๐.๒๕ โรคผิวหนังเห็บบขา																													
๑๐.๒๖ ปวดฟัน	๑๐.๒๗ เหงือกอักเสบ	๑๐.๒๘ เจ็บตา	๑๐.๒๙ เจ็บหู	๑๐.๓๐ โรคติดต่อตาม																													
<p>5) จ่ายเวชภัณฑ์ที่เกี่ยวข้องกับกิจกรรมบริการที่ ให้ ***</p>	<p>ให้บริการจ่ายเวชภัณฑ์แก่ผู้ป่วยที่มีความจำเป็น</p> <ul style="list-style-type: none"> - NG tube - Urine cath - Urine bag 	<p>ผู้ป่วยสิทธิ UC ใส่อุปกรณ์</p> <ul style="list-style-type: none"> - สายยางให้อาหารผ่านรูจมูกสู่กระเพาะอาหาร หรือ - ใส่สายสวนปัสสาวะ - เปลี่ยนถุงรองรับปัสสาวะ 	<p>เบิกจ่ายจากงบ CR</p> <ul style="list-style-type: none"> - NG tube 300 บาท/ชิ้น - Urine cath 65 บาท/ชิ้น - Urine bag 90 บาท/ชิ้น 																														

สรุป บริการ PP โดยคลินิกการพยาบาลและผดุงครรภ์ ในระบบ UC ปี 2566

ขอบเขตการบริการบาท	กลุ่มเป้าหมาย	งบประมาณ	อัตราค่าบริการ
6. บริการ ANC (ยกเว้น ANC ครั้งแรก และแพทย์วินิจฉัยแล้วไม่ใช่ครรภ์เสี่ยง)	หญิงตั้งครรภ์คนไทย ทุกสิทธิ์	งบ PP fee schedule	360 บาท/ครั้ง
7. บริการยาเม็ดคุมกำเนิดชนิดรับประทาน	หญิงไทยทุกสิทธิ์ (กรณีรับแทนให้แสดงบัตรประชาชนของผู้รับบริการ)	งบ PP fee schedule	40 บาท/แผง ให้บริการครั้งละไม่เกิน 3 แผง และคนละไม่เกิน 13 แผง/ปี
8.บริการถุงยางอนามัย	ชายไทยทุกสิทธิ์ (กรณีรับแทนให้แสดงบัตรประชาชนของผู้รับบริการ)	งบ PP fee schedule	ค่าบริการ 10 บาท **สปสช.ชดเชยเป็นถุงยางอนามัยให้กับหน่วยบริการ**
9.บริการตรวจหลังคลอด***	หญิงไทยหลังคลอด (ไม่เกิน 42 วันหลังคลอด) ทุกสิทธิ์	งบ PP fee schedule	120 บาท/ครั้ง ให้บริการไม่เกิน 2 ครั้งหลังคลอด
10.บริการทดสอบการตั้งครรภ์ ***	หญิงไทย ทุกสิทธิ์ ที่สงสัยหรือมีอาการคล้ายการตั้งครรภ์	งบ PP fee schedule	75 บาท/ครั้ง ให้บริการไม่เกิน 4 ครั้ง/ปี
11.ค่าบริการป้องกันการขาด ไอโอดีน ธาตุเหล็ก และกรดโฟลิก (Triferdine) ***	หญิงไทยหลังคลอด (ไม่เกิน 6 เดือนหลังคลอด) ทุกสิทธิ์	งบ PP fee schedule	135 บาท/ครั้ง ให้บริการไม่เกิน 2 ครั้งหลังคลอด
12.ค่าบริการยาเม็ดเสริมธาตุเหล็กและกรดโฟลิก และการให้คำแนะนำ ติดตาม ***	หญิงไทยวัยเจริญพันธุ์ อายุ 13-45 ปี ทุกสิทธิ์	งบ PP fee schedule	80 บาท/ ครั้ง ให้บริการไม่เกิน 1ครั้ง/ปี
13. บริการคัดกรองและประเมินปัจจัยเสี่ยงต่อสุขภาพกาย/สุขภาพจิต***	ประชาชนไทยอายุ 15 ปี ขึ้นไป ทุกสิทธิ์		100-160บาท/ครั้ง /คน/ปี ตามกิจกรรมบริการและช่วงอายุ

ขอบเขตการให้บริการ เงื่อนไขการชดเชย และอัตราค่าบริการ (OP)

ขอบเขตการให้บริการ	เงื่อนไขการเบิกชดเชยบริการ	อัตราค่าบริการ *
<p>3. การบริการดูแลสุขภาพผู้ป่วยที่บ้านโดยเป็นไปตามมาตรฐานการพยาบาลและการผดุงครรภ์</p>	<ul style="list-style-type: none"> มีการวางแผนการดูแลร่วมกับหน่วยบริการประจำ เป็นผู้รับบริการที่ได้รับการส่งต่อมาจากหน่วยบริการประจำ หน่วยบริการที่รับการส่งต่อ หรือหน่วยบริการปฐมภูมิ หน่วยบริการ 1 แห่ง ขอชดเชยบริการได้ไม่เกิน 10 ราย/วัน ผู้รับบริการ 1 คน ได้รับการดูแลสุขภาพที่บ้านไม่เกิน 1 ครั้ง/วัน บันทึกและส่งข้อมูลผ่านโปรแกรม E claim ตามที่สปสช.กำหนด 	<p>400 - 800 บาท/ครั้ง ตามประเภทผู้รับบริการดังนี้</p> <ol style="list-style-type: none"> กลุ่มผู้ป่วยที่สามารถรักษาให้หายขาดได้ เช่น หญิงตั้งครรภ์ที่มีภาวะเสี่ยง / หญิงหลังคลอดที่มีภาวะแทรกซ้อน / มารดาหลังคลอดส่งเสริมการเลี้ยงลูกด้วยนมแม่ โดยเยี่ยมไม่เกิน 4 ครั้ง/คน อัตราการชดเชย 400 บาท/ครั้ง กลุ่มผู้ป่วยโรคเรื้อรังที่ไม่สามารถควบคุมอาการได้ เช่น ผู้ป่วยเบาหวานที่ควบคุมน้ำตาลไม่ได้ ที่มีปัญหาในการปฏิบัติตน โดยเยี่ยมไม่เกิน 6 ครั้ง/คน อัตราการชดเชย 600 บาท/ครั้ง กลุ่มผู้ป่วยโรคเรื้อรังและมีการไร้ความสามารถเล็กน้อย ได้แก่ ผู้ที่มีปัญหาในการทำกิจวัตรประจำวัน ต้องพึ่งอุปกรณ์ทางการแพทย์ เช่น NG tube หรือ ล้างไตทางช่องท้อง โดยเยี่ยมไม่เกิน 8 ครั้ง/คน อัตราการชดเชย 800 บาท/ครั้ง

กิจกรรมการให้บริการดูแลสุขภาพผู้ป่วยที่บ้าน

กลุ่มเป้าหมาย	อัตราการชดเชย	กิจกรรมการให้บริการ
<p>กลุ่มที่ 1. กลุ่มผู้ป่วยที่สามารถรักษาหายได้ เน้นการให้บริการและคำแนะนำกับตัวผู้ป่วย เช่น</p> <ul style="list-style-type: none">• หญิงตั้งครรภ์ที่มีภาวะเสี่ยง• หญิงหลังคลอดที่มีภาวะแทรกซ้อน• กลุ่มผู้ป่วยโรคเรื้อรังที่มีความรุนแรงไม่มาก ควบคุมโรคได้	<ul style="list-style-type: none">• เยี่ยมไม่เกิน 4 ครั้ง/คน /ปี• อัตราการชดเชย 400 บาท/ครั้ง	<ol style="list-style-type: none">1. Health Assessment (ประเมินความรู้ ความสามารถในการดูแลตนเองของผู้รับบริการ ผู้ดูแล ที่อยู่อาศัย สภาพแวดล้อม)2. ให้ความรู้ในเรื่องโรคและการดูแลตนเอง เช่น การวางแผนครอบครัวในหญิงหลังคลอด การปฏิบัติสำหรับผู้ป่วยเบาหวาน3. ให้การพยาบาล และฝึกทักษะในการดูแลตนเองให้กับผู้ป่วย และผู้ดูแล เช่น การเลี้ยงลูกด้วยนมแม่อย่างต่อเนื่อง อย่างน้อย 6 เดือน4. ให้การปรึกษาปัญหาต่าง ๆ ที่จะเป็นอุปสรรคในการดูแลตนเอง5. สรุปรายงานและมีการรายงานผลให้หน่วยบริการประจำรับทราบ

กิจกรรมการให้บริการดูแลสุขภาพผู้ป่วยที่บ้าน

กลุ่มเป้าหมาย	อัตราการชดเชย	กิจกรรมการให้บริการ
<p>กลุ่มที่ 2. กลุ่มผู้ป่วยโรคเรื้อรังที่ไม่สามารถควบคุมอาการได้ เช่น ผู้ป่วยเบาหวานที่ควบคุมน้ำตาลไม่ได้ หรือที่มีปัญหาในการปฏิบัติตน</p>	<ul style="list-style-type: none">• เยี่ยมไม่เกิน 6 ครั้ง/คน /ปี• อัตราการชดเชย 600 บาท/ครั้ง	<ol style="list-style-type: none">1. Health Assessment (ประเมินความรู้ ความสามารถในการดูแลตนเองของผู้รับบริการ ผู้ดูแล ที่อยู่อาศัย และสภาพแวดล้อม)2. ให้ความรู้ ในเรื่องโรคและการดูแลตนเอง3. ให้การพยาบาล และฝึกทักษะในการดูแลตนเองให้กับผู้ป่วยและผู้ดูแล4. ตั้งเป้าหมายร่วมกันกับผู้รับบริการและผู้ดูแลในการดูแลตนเอง5. ปรับเปลี่ยนพฤติกรรมให้เหมาะสมกับการเจ็บป่วย6. ให้การปรึกษาปัญหาต่าง ๆ ที่จะเป็นอุปสรรคในการดูแลตนเอง7. สรุปรายงานและมีการรายงานผลให้หน่วยบริการประจำรับทราบ

กิจกรรมการให้บริการดูแลสุขภาพผู้ป่วยที่บ้าน

กลุ่มเป้าหมาย	อัตราการชดเชย	กิจกรรมการให้บริการ
กลุ่มที่ 3. กลุ่มผู้ป่วยโรคเรื้อรังและไร้ความสามารถเล็กน้อย เช่น ผู้ป่วยที่ต้องพึ่งพาอุปกรณ์ทางการแพทย์ เช่น ใส่ NG	<ul style="list-style-type: none">• เยี่ยมไม่เกิน 6 ครั้ง/คน /ปี• อัตราการชดเชย 800 บาท/ครั้ง	<ol style="list-style-type: none">1. Health Assessment (ประเมินความรู้ ความสามารถในการดูแลตนเองของผู้รับบริการ ผู้ดูแล ที่อยู่อาศัย และสภาพแวดล้อม)2. ให้ความรู้ ในเรื่องโรคและการดูแลตนเอง3. ให้การพยาบาล และฝึกทักษะในการดูแลตนเองให้กับผู้ป่วย4. ฝึกทักษะให้ผู้ดูแลสามารถให้การดูแลผู้รับบริการได้ เช่น NG tube feeding /การดูแลผู้ป่วยที่คาสายสวนปัสสาวะ5. ให้การปรึกษาปัญหาต่าง ๆ ที่จะเป็นอุปสรรคในการดูแลตนเอง6. สรุปรายงานและมีการรายงานผลให้หน่วยบริการประจำ <p>รับทราบ</p>

2) บริการสาธารณสุข ระบบทางไกล (Telehealth /Telemedicine)

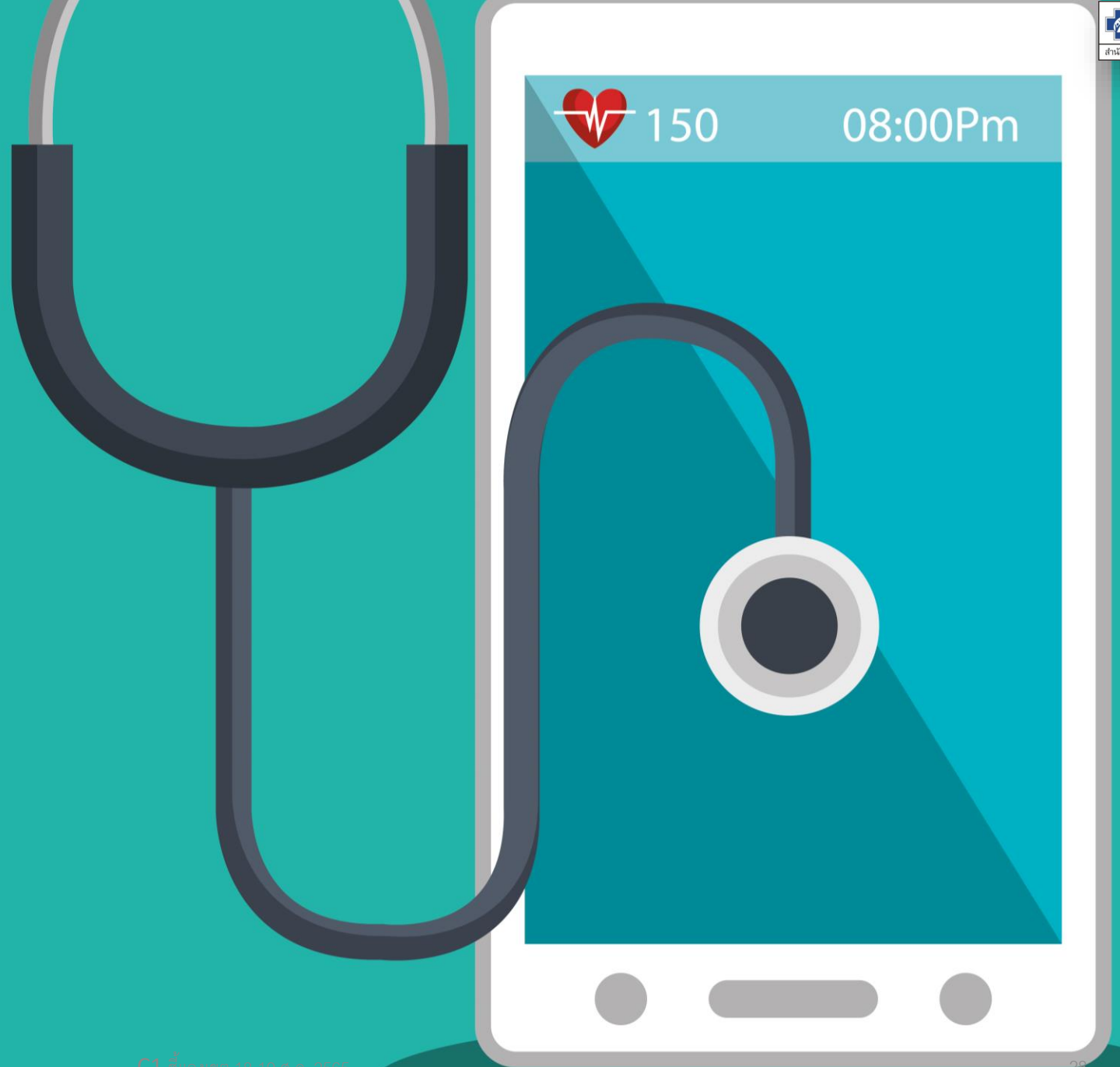

หน่วยที่ร่วมดำเนินงานปี 2565

ลำดับ	จังหวัดที่ตั้ง	รหัสสถานบริการ	ชื่อสถานบริการ
1	กาฬสินธุ์	10709	รพ.กาฬสินธุ์
2	กาฬสินธุ์	11081	รพ.ยางตลาด
3	กาฬสินธุ์	11449	รพร.กุฉินารายณ์
4	ขอนแก่น	10998	รพ.ชุมแพ
5	ขอนแก่น	12272	รพ.จิตเวชขอนแก่นราชนครินทร์
6	ขอนแก่น	13777	รพ.ศรีนครินทร์
7	ขอนแก่น	24746	สถาบันสุขภาพจิตเด็กและวัยรุ่นราชนครินทร์
8	มหาสารคาม	10707	รพ.มหาสารคาม
9	มหาสารคาม	11054	รพ.เขียงยืน
10	มหาสารคาม	11055	รพ.บรบือ
11	มหาสารคาม	11057	รพ.พยัคฆภูมิพิสัย
12	มหาสารคาม	11058	รพ.วาปีปทุม
13	ร้อยเอ็ด	10708	รพ.ร้อยเอ็ด
14	ร้อยเอ็ด	11075	รพ.ศรีสมเด็จ

แผนที่ - แสดงพื้นที่ที่มีการให้บริการ (จำนวนครั้ง)

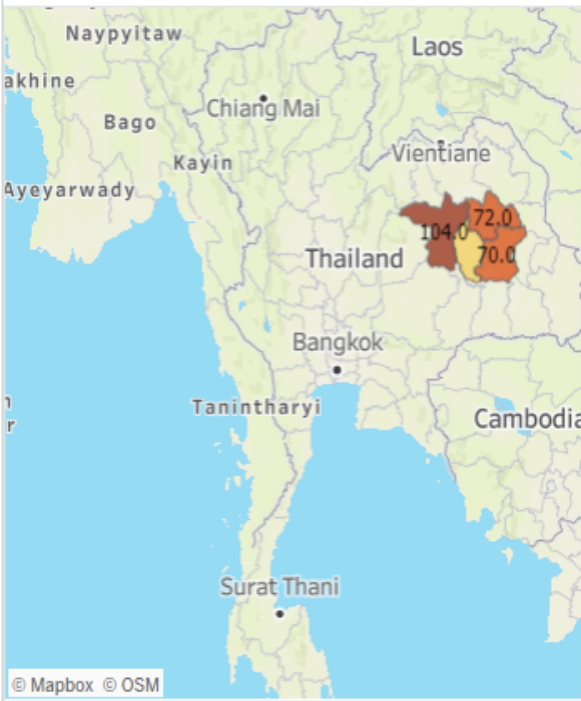

จำนวนคน

267

จำนวนครั้ง

336

จำนวนหน่วย

4

จำนวนเงิน

11,840

ปีบริการ

(All)

เขต

เขต 7 ขอนแก่น

เงื่อนไข

- Fund code "TELEMED"

- ไม่รวมข้อมูลอุทธรณ์

หมายเหตุ

ปี64 = 30 บาท/ครั้ง

รายเดือน - แนวโน้มการให้บริการ (จำนวนครั้ง)

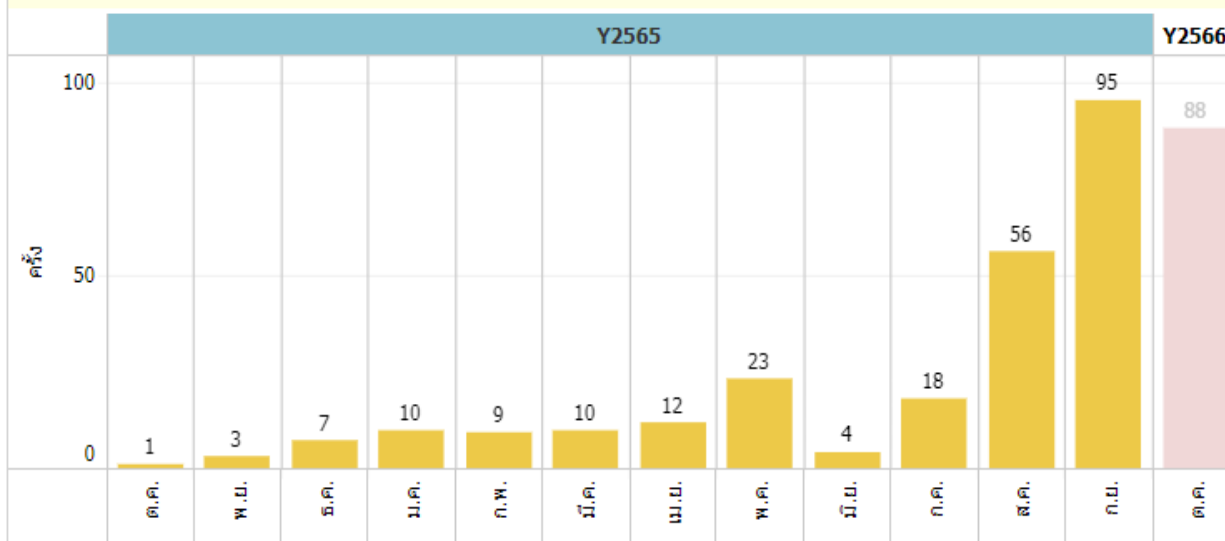

รายจังหวัด - (จำนวนครั้ง)

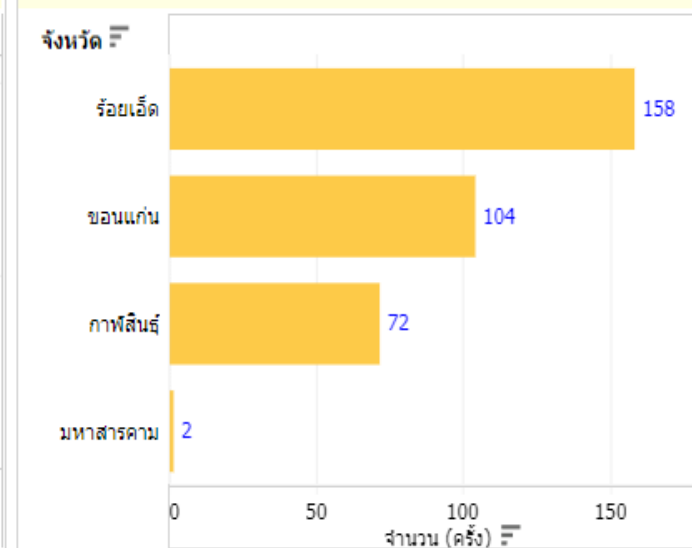

รายเขต - (จำนวนเงินจ่าย)

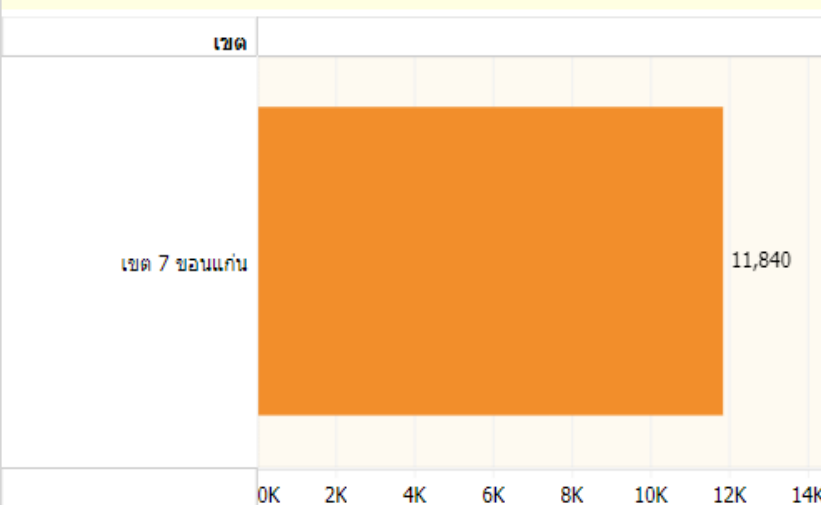

TOP10 การวินิจฉัยโรคกรณี Telemedicine

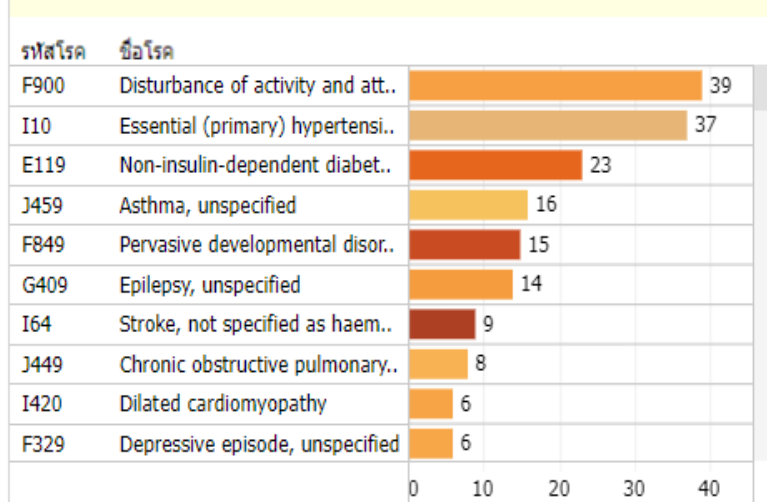

รายหน่วยบริการ

จังหวัด	รหัสหน่วย	ชื่อหน่วยบริการ	คน	ครั้ง	เงินจ่าย
กาฬสินธุ์	10709	รพ.กาฬสินธุ์	58	72	2,160
ขอนแก่น	24746	สถาบันสุขภาพจิตเด็กและวัย..	87	104	3,120
มหาสารคาม	11058	รพ.วาปีปทุม	2	2	60
ร้อยเอ็ด	10708	รพ.ร้อยเอ็ด	151	158	6,500
รวมทั้งหมด			298	336	11,840

แนวทางบริการสาธารณสุขระบบทางไกล (Telehealth) ปีงบประมาณ 2566

วัตถุประสงค์	<ol style="list-style-type: none"> 1. เพิ่มการเข้าถึงการบริการที่มีคุณภาพตามมาตรฐาน 2. ให้ประชาชนได้รับการรักษาที่มีคุณภาพและมาตรฐาน 3. เพิ่มประสิทธิภาพการให้บริการสาธารณสุขโดยการปรับรูปแบบบริการให้สอดคล้องกับสถานการณ์ COVID-19 เปลี่ยนแปลงสู่สภาวะ New normal
งบประมาณ	งบ PHC 14.47 ล้านบาท
กลุ่มเป้าหมาย	ผู้ป่วยสิทธิ UC โรคเรื้อรัง ที่มีอาการคงที่ควบคุมโรคได้ดี ต้องรับการดูแลต่อเนื่องและมีนัดหมายล่วงหน้าในหน่วยบริการ
พื้นที่เป้าหมาย	232 แห่ง
คุณสมบัติหน่วยบริการ	<ol style="list-style-type: none"> 1. เป็นหน่วยบริการในระบบ UC 2. มีความพร้อมของเทคโนโลยีเพื่อการพิสูจน์ตัวตนและการให้บริการการแพทย์ทางไกลที่สามารถสื่อสารกันได้อย่างชัดเจนระหว่างผู้ให้บริการและผู้รับบริการ 3. มีผู้ประกอบวิชาชีพที่มีความพร้อมในการให้บริการสาธารณสุขระบบทางไกล ตามมาตรฐานที่สภาวิชาชีพหรือกระทรวงสาธารณสุขกำหนดพร้อมทั้งให้เพียงพอต่อการบริการโดยไม่มีผลต่อการให้บริการหลัก 4. มีกระบวนการในการให้บริการสาธารณสุขระบบทางไกลของหน่วยบริการ พร้อมทั้งชี้แจงให้ผู้รับบริการรับทราบและยินยอมก่อนเข้ารับบริการ 5. จัดให้มีการทวนสอบข้อมูลการให้บริการได้ ในกรณีที่จำเป็นต้องมีการตรวจสอบ 6. มาตรฐานการรักษาความมั่นคงด้านสารสนเทศ และมีแผนการจัดการความเสี่ยงและควบคุมความผิดพลาดทางเทคโนโลยีและการสื่อสาร
ขอบเขตบริการ	<ol style="list-style-type: none"> 1. นัดหมายผู้ป่วยเพื่อเข้ารับบริการ 2. พิสูจน์ตัวตนและแสดงความยินยอมในการเข้ารับบริการของผู้รับบริการ 3. ให้บริการสาธารณสุขระบบทางไกลโดยผู้ประกอบวิชาชีพของหน่วยบริการตามมาตรฐานที่สภาวิชาชีพหรือกระทรวงสาธารณสุขกำหนด 4. บันทึกข้อมูลการให้บริการในเวชระเบียนตามแนวทางของหน่วยบริการ
อัตราการจ่าย	อัตรา 50 บาท/ครั้ง ผ่านระบบ E-claim (ตามขอขึ้น)

คุณสมบัติและศักยภาพของหน่วยบริการ

1

เป็นหน่วยบริการ
ในระบบหลักประกันสุขภาพแห่งชาติ



2

มีผู้ประกอบวิชาชีพที่มีความพร้อม
ในการให้บริการสาธารณสุขทางไกล
ตามมาตรฐานที่สภาวิชาชีพประกาศ
กำหนด



3

มีความพร้อมของเทคโนโลยีดิจิทัล
หรือ Application ในการพิสูจน์
ตัวตน การนัดหมาย และการจ่ายเงิน
ที่เชื่อมต่อกับข้อมูลของ สปสช. ได้



4

มีกระบวนการในการให้บริการ
สาธารณสุขระบบทางไกล
ของหน่วยบริการ พร้อมทั้งชี้แจงให้
ผู้รับบริการรับทราบและยินยอม
ก่อนวันรับบริการ

5

มีการบันทึกข้อมูลการให้บริการ
ในทุกกระบวนการขั้นตอนให้สามารถ
ทวนสอบข้อมูลได้

6

มีมาตรฐานการรักษาความมั่นคง
ด้านสารสนเทศและมีแผนการจัดการ
ความเสี่ยงและควบคุมความผิดพลาด
ทางเทคโนโลยีและการสื่อสาร

กระบวนการให้บริการ



ผลงานการส่งยาทางไปรษณีย์ เขต 7 ขอนแก่น

รายเดือน - แนวโน้มจำนวนครั้งการรับบริการ

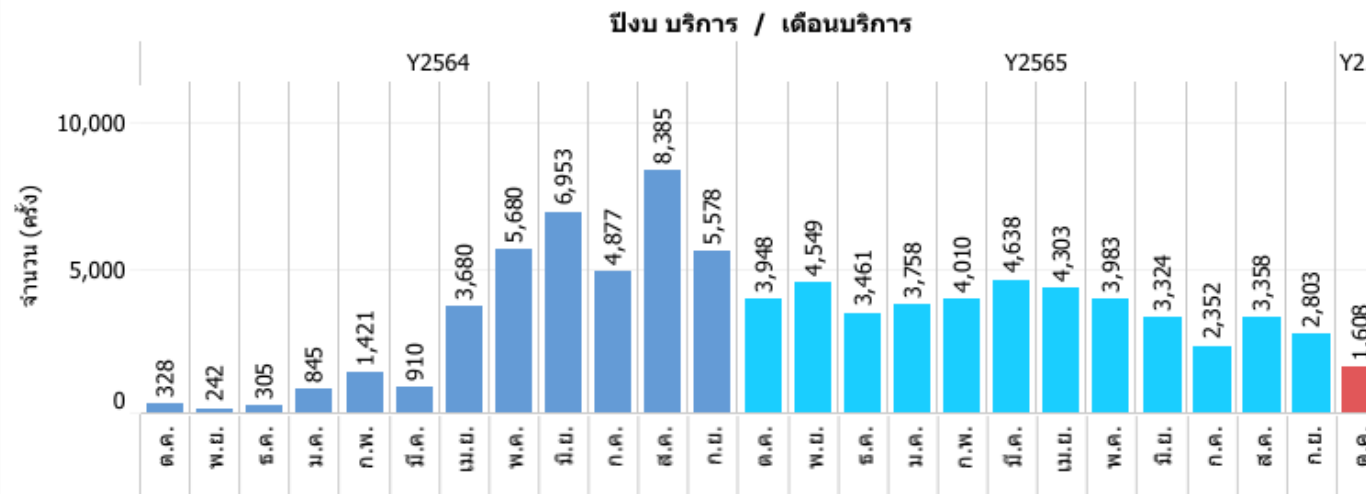

รายจังหวัด

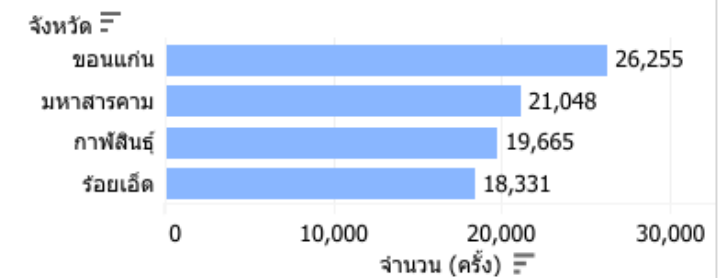

TOP10 - รายโรค

รหัส ICD10	ชื่อโรค	คน
I10	Essential (primary) hypertensi..	5,784
E119	Non-insulin-dependent diabet..	5,534
J459	Asthma, unspecified	1,378
B24	Unspecified human immunode..	1,060
E112	Non-insulin-dependent diabet..	797
F2004	Paranoid schizophrenia, Inco..	532
F2000	Paranoid schizophrenia, Conti..	460
F900	Disturbance of activity and att..	457
F2050	Residual schizophrenia, Contin..	402
J449	Chronic obstructive pulmonary..	393
E149	Diabetes mellitus, without co..	371
F200	Paranoid schizophrenia	370

รายหน่วยบริการ

จังหวัด	รหัสหน่วย	ชื่อหน่วยบริการ	คน	ครั้ง	เงินจ่าย
กาฬสินธุ์	10709	รพ.กาฬสินธุ์	1,151	1,741	87,050
	11449	รพร.กุดฉิมรายณ์	7,299	17,924	895,350
ขอนแก่น	10998	รพ.ชุมแพ	1,023	2,501	125,050
	11002	รพ.บ้านไผ่	2,676	2,689	134,450
	11011	รพ.เขาสวนกวาง	2,724	3,943	197,150
	12272	รพ.จิตเวชขอนแก่นราชน..	3,933	17,104	853,256
	14196	รพ.ธัญญารักษ์ขอนแก่น	16	18	900
มหาสารคาม	10707	รพ.มหาสารคาม	12,363	21,048	1,052,400
ร้อยเอ็ด	10708	รพ.ร้อยเอ็ด	9,690	14,537	726,800
	11065	รพ.พนมไพร	1,344	2,062	102,950
	11071	รพ.เมืองสรวง	1,323	1,732	86,550
รวมทั้งหมด			43,542	85,299	4,261,906

3) การจัดบริการสำหรับหน่วยบริการที่รับส่งต่อเฉพาะด้านเภสัชกรรม (ร้านยา)

ปีงบประมาณ 2566



กรอบการดำเนินงานของหน่วยบริการที่รับส่งต่อเฉพาะด้านเภสัชกรรม (ร้านยา) ปีงบประมาณ 2566

รายการบริการ	1. ค่าบริการสร้างเสริมสุขภาพและป้องกันโรคสำหรับบริการที่จ่ายตามรายการบริการ (Fee schedule)	2. ค่าบริการเภสัชกรรมด้านเภสัชกรรมปฐมภูมิ (Common illness)	3. ค่าบริการด้านยาและเวชภัณฑ์สำหรับการจัดบริการสาธารณสุขของหน่วยบริการร่วมกับร้านยา (ร้านยาโมเดล 1 2 3)
วัตถุประสงค์	เพิ่มช่องทางและความสะดวกในการเข้ารับบริการสร้างเสริมสุขภาพและป้องกันโรคสำหรับประชาชนไทยกลุ่มวัยทำงาน	เพิ่มการเข้าถึงบริการสำหรับประชาชนที่มีความเจ็บป่วยเล็กน้อยและเป็นโรคที่พบได้บ่อยในร้านยา	เพิ่มความสะดวกให้กับประชาชนในการรับยาที่ร้านยาใกล้บ้าน และลดความแออัดของโรงพยาบาล
ขอบเขตบริการ/กิจกรรมบริการ	<ol style="list-style-type: none"> 1) บริการยาเม็ดคุมกำเนิดและบริการให้คำปรึกษา 2) บริการยาเม็ดคุมกำเนิดฉุกเฉินและบริการให้คำปรึกษา 3) บริการจ่ายยุงยางอนามัยและบริการให้คำปรึกษา 4) บริการคัดกรองและประเมินปัจจัยเสี่ยงต่อสุขภาพกาย/สุขภาพจิต 5) บริการตรวจปัสสาวะทดสอบการตั้งครรภ์หรือบริการชุดทดสอบการตั้งครรภ์ด้วยตัวเอง 6) บริการยาเม็ดเสริมธาตุเหล็กและกรดโฟลิก 	ขอบเขตการให้บริการตามกลุ่มโรค หรือกลุ่มอาการ และมีรหัสโรค (ICD-10) ตามข้อบ่งชี้ที่เป็นไปตามแนวทางและมาตรฐานการให้บริการเภสัชกรรมด้านเภสัชกรรมปฐมภูมิ โดยสภาเภสัชกรรม	บริการด้านยาและเวชภัณฑ์ครอบคลุมผู้ป่วย 5 กลุ่มโรค ได้แก่ <ol style="list-style-type: none"> 1) โรคเบาหวาน 2) โรคความดันโลหิตสูง 3) โรคหอบหืด 4) โรคจิตเวช 5) โรคเรื้อรังอื่นที่ไม่มีความซับซ้อนในการดูแล
กลุ่มเป้าหมาย	ประชาชนไทยทุกสิทธิ์ อายุ 15-59 ปี	ประชาชนไทยสิทธิ์ UC	ประชาชนไทยสิทธิ์ UC
คุณสมบัติหน่วยบริการ	<ul style="list-style-type: none"> ▪ ร้านยาที่ผ่านการตรวจประเมินเพื่อขึ้นทะเบียนเป็นหน่วยบริการที่รับการส่งต่อเฉพาะด้านเภสัชกรรม 	<ul style="list-style-type: none"> ▪ ร้านยาที่ผ่านการตรวจประเมินเพื่อขึ้นทะเบียนเป็นหน่วยบริการที่รับการส่งต่อเฉพาะด้านเภสัชกรรม ▪ เป็นร้านยาคุณภาพผ่านการรับรองโดยสภาเภสัช 	<ul style="list-style-type: none"> ▪ หน่วยบริการที่ขึ้นทะเบียนในระบบ UC ▪ ร้านยาที่ผ่านการตรวจประเมินเพื่อขึ้นทะเบียนเป็นหน่วยบริการที่รับการส่งต่อเฉพาะด้านเภสัชกรรม
การบันทึกโปรแกรม	KTB	AMED	E-prescription
แหล่งงบประมาณ	PP FS	OP Anywhere	PHC

ผลการดำเนินงานลดความแออัด โดยกลไกร้านยาปี 2565

แผนภูมิแสดงจำนวนผู้ป่วยที่รับบริการรับยาที่ร้านยาคุณภาพ ปี 2565 (คน)

HCODE	หน่วยบริการ	เขต	จังหวัด	รับบริการผ่านเป้า ตั้ง(แผง)	รับบริการที่ หน่วย บริการ(แผง)	จำนวน (แผง)	รับบริการ ผ่านเป้า ตั้ง(คน)	รับบริการที่ หน่วย บริการ(คน)	จำนวน (คน)	
1.	D0251	รวมเภสัช	R07	ขอนแก่น	1	49	50	1	21	22
2.	D0225	มานิงษ์เภสัช	R07	ขอนแก่น	40	0	40	13	0	13
3.	D0269	ยาเภสัชกร	R07	ร้อยเอ็ด	30	0	30	10	0	10
4.	D0252	รุ่งศักดิ์เภสัช	R07	ขอนแก่น	18	4	22	11	2	13
5.	D1858	มีทส์ - โลตัส ขอนแก่น	R07	ขอนแก่น	14	5	19	5	2	7
6.	D0217	มีทส์ - เซ็นทรัล ขอนแก่น 2	R07	ขอนแก่น	3	15	18	1	5	6
7.	D1949	มีทส์-เซ็นทรัล ขอนแก่น	R07	ขอนแก่น	13	0	13	5	0	5
8.	D0685	บริษัท เภสัชกรอุตสาหกรรม จำกัด	R07	มหาสารคาม	0	10	10	0	8	8
9.	D0220	ฟาร์มาฟัส	R07	ขอนแก่น	9	1	10	4	1	5
10.	D0264	มีทส์-เสริมไทย มหาสารคาม	R07	มหาสารคาม	9	0	9	4	0	4
11.	D0242	หัวมุมเภสัช	R07	ขอนแก่น	9	0	9	4	0	4
12.	D0228	ร้านขายยาพรชัยเภสัช สาขา 2	R07	ขอนแก่น	3	0	3	1	0	1
13.	D0219	พรชัยเภสัช	R07	ขอนแก่น	3	0	3	3	0	3
14.	D0208	ทันยา	R07	ขอนแก่น	3	0	3	2	0	2
15.	D0223	เภสัชกรไวโรทย์	R07	ขอนแก่น	2	0	2	1	0	1
				รวมทั้งหมด	157	84	241	65	39	104

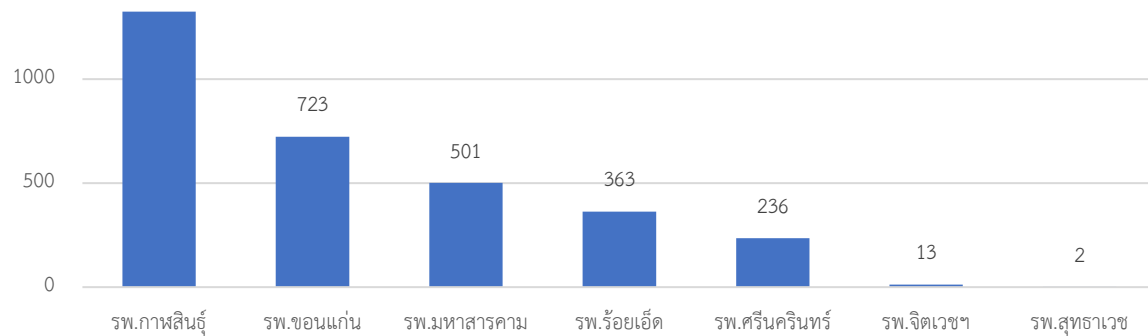

1.ร้อยละผู้ป่วยไปรับยาที่ร้านยาเมื่อเทียบกับจำนวนผู้ป่วยเป้าหมาย 18,115 ราย ผู้ป่วยได้รับยา 3,161

คิดเป็นร้อยละ 17.45

2.จำนวนร้านยาทั้งหมด 90 ร้าน มีผู้ป่วยไปรับยาที่ร้านยา 81 ร้าน คิดเป็นร้อยละ 90

การดูแลผู้ป่วยโควิด SI โดยร้านยา

จำนวนบริการจำแนกรายเขต

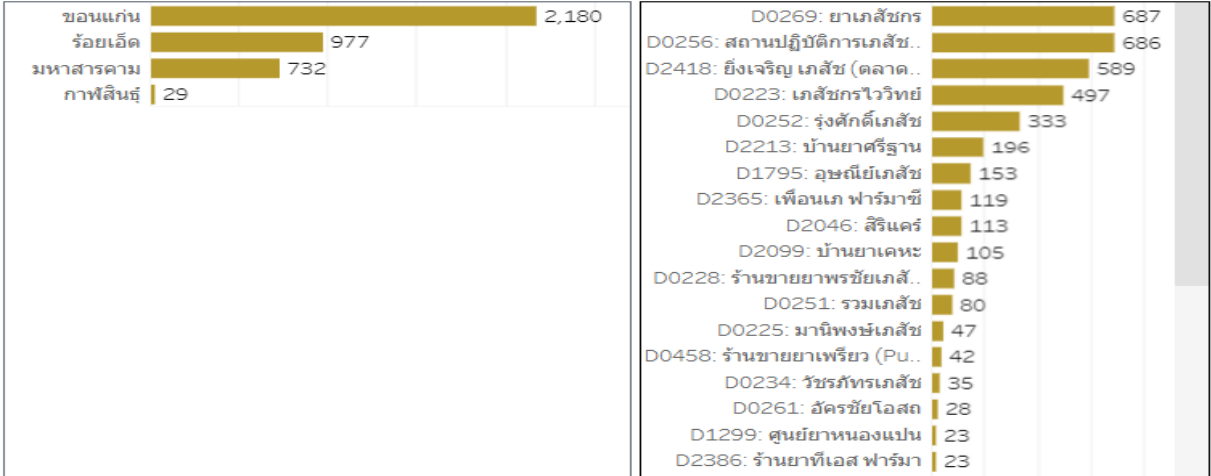
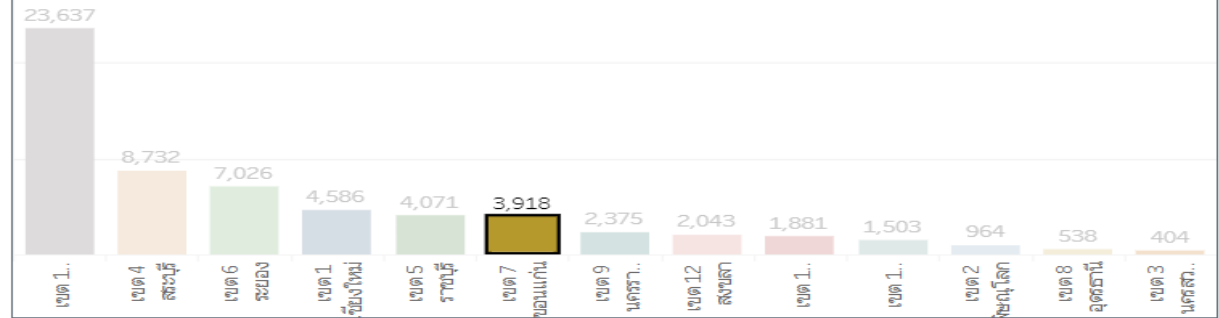

การบริการยาคุมกำเนิดโดยร้านยา

ผลงานภาพรวม ร้านยาที่ให้บริการ 15 แห่ง ผู้รับบริการ 104

กรอบการดำเนินงานของหน่วยบริการที่รับส่งต่อเฉพาะด้านเภสัชกรรม (ร้านยา)

วัตถุประสงค์	เพิ่มช่องทางและความสะดวกในการเข้ารับบริการสร้างเสริมสุขภาพและป้องกันโรคสำหรับประชาชนไทยกลุ่มวัยทำงาน
กลุ่มเป้าหมาย	ประชาชนไทยอายุ 15-59 ปี
คุณสมบัติหน่วยบริการ	ร้านยาที่ผ่านการตรวจประเมินเพื่อขึ้นทะเบียนเป็นหน่วยบริการที่รับส่งต่อเฉพาะด้านเภสัชกรรม (ร้านยา)
ขอบเขตบริการ	<ol style="list-style-type: none"> 1. บริการวางแผนครอบครัว และการป้องกันการตั้งครรภ์ไม่พึงประสงค์ 2. บริการทดสอบการตั้งครรภ์ 3. บริการยาเสริมธาตุเหล็กสำหรับหญิงหลังคลอด 4. บริการยาเม็ดเสริมธาตุเหล็กเพื่อป้องกันโลหิตจางจากการขาดธาตุเหล็ก 5. บริการคัดกรองและประเมินปัจจัยเสี่ยงต่อสุขภาพกาย/สุขภาพจิต
อัตราการจ่าย	Fee schedule
ระบบการเบิกค่าใช้จ่าย	ผ่านระบบ E claim, KTB health platform และมีระบบพิสูจน์ตัวตนยืนยันการใช้สิทธิรับบริการตามที่ สำนักงานฯ กำหนด
การกำกับติดตาม	<ul style="list-style-type: none"> • หน่วยบริการประจำ และหน่วยบริการที่รับส่งต่อทั่วไปในพื้นที่ สำนักงานสาธารณสุขจังหวัด • กลไกอนุกรรมการที่เกี่ยวข้องในระดับพื้นที่ สปสช.เขต • สภาเภสัชกรรม ร่วมกับ สปสช.ส่วนกลาง

ขอบเขตบริการ	กิจกรรมบริการ	เงื่อนไขการรับบริการ	อัตราการจ่าย
<p>1. บริการวางแผนครอบครัว และการป้องกันการตั้งครรภ์ไม่พึงประสงค์</p>	<p>1. บริการยาเม็ดคุมกำเนิดชนิดรับประทาน</p> <ul style="list-style-type: none"> ให้บริการครั้งละไม่เกิน 3 แผง และคนละไม่เกิน 13 แผง/ปี ให้คำปรึกษาในการคุมกำเนิดการวางแผนครอบครัว การใช้ยาและผลข้างเคียง 	<ul style="list-style-type: none"> หญิงไทยวัยเจริญพันธุ์ (อยู่ในช่วงที่มีประจำเดือน) กรณีรับแทนให้แสดงบัตรประชาชนของผู้รับบริการ 	<p>1. เหม่าจ่าย 40 บาท/แผง</p> <p>2. เหม่าจ่าย 80 บาท/แผง (มี Lynestrenol 0.5 mg.) สำหรับหญิงให้นมบุตรไม่เกิน 1 ปี 6 เดือน และผู้ที่มีประวัติไมเกรนแบบมีออรา</p>
	<p>2. บริการยาเม็ดคุมกำเนิดฉุกเฉิน</p> <ul style="list-style-type: none"> ให้บริการไม่เกิน 2 แผง/คน/ปี ให้คำปรึกษาในการคุมกำเนิดการวางแผนครอบครัว การใช้ยาและผลข้างเคียง 	<ul style="list-style-type: none"> หญิงไทยวัยเจริญพันธุ์ (อยู่ในช่วงที่มีประจำเดือน) 	<p>เหม่าจ่าย 50 บาท/แผง</p>
	<p>3. บริการถุงยางอนามัย</p> <ul style="list-style-type: none"> ให้คำปรึกษาในการคุมกำเนิดการวางแผนครอบครัว สปสข.ชดเชยเป็นถุงยางอนามัยให้กับหน่วยบริการ 	<ul style="list-style-type: none"> ชายไทย กรณีรับแทนให้แสดงบัตรประชาชนของผู้รับบริการ 	<p>เหม่าจ่ายค่าบริการ 10 บาท</p>
<p>2. บริการทดสอบการตั้งครรภ์</p>	<p>การตรวจปัสสาวะทดสอบการตั้งครรภ์สำหรับผู้ตั้งครรภ์ หรือผู้ที่ต้องการยุติการตั้งครรภ์</p>	<ul style="list-style-type: none"> หญิงไทยวัยเจริญพันธุ์ที่สงสัยหรือมีอาการคล้ายการตั้งครรภ์ 	<p>เหม่าจ่าย 75 บาทต่อครั้ง จ่ายไม่เกิน 4 ครั้ง/คน/ปี</p>
<p>3. บริการยาเสริมธาตุเหล็กสำหรับหญิงหลังคลอด</p>	<p>ค่าบริการยาเสริมธาตุเหล็ก ไอโอดีน และกรดโฟลิก (Triferdine)</p>	<p>หญิงไทยหลังคลอด</p>	<p>เหม่าจ่าย 135 บาทต่อครั้ง ครั้งละ 3 เดือน (จำนวน 90 เม็ด) จ่ายไม่เกิน 2 ครั้งต่อการคลอด</p>
<p>4. บริการยาเม็ดเสริมธาตุเหล็กเพื่อป้องกันโลหิตจางจากการขาดธาตุเหล็ก</p>	<p>ค่าบริการยาเม็ดเสริมธาตุเหล็กและกรดโฟลิก</p>	<p>หญิงไทยอายุ 13-45 ปี</p>	<p>เหม่าจ่าย 80 บาท/ครั้ง (52 เม็ด)/ปี</p>

ขอบเขตบริการ	เงื่อนไขการรับบริการ	กิจกรรมบริการ	อัตราการจ่าย
5 บริการคัดกรองและประเมินปัจจัยเสี่ยงต่อสุขภาพกาย/สุขภาพจิต	อายุ 15-34 ปี	1. ให้บริการครบทุกรายการดังนี้ 1.1 ประเมินดัชนีมวลกาย (ชั่งน้ำหนัก วัดส่วน สูง) และรอบเอว 1.2 ตรวจวัดความดันโลหิต 1.3 คัดกรองความเสี่ยงจากการสูบบุหรี่ ดื่มเครื่องดื่มแอลกอฮอล์และการเสพติด 1.4 ประเมินภาวะเครียด-ซึมเศร้า 1.5 ให้คำปรึกษาและแนะนำปรับเปลี่ยนพฤติกรรมรายบุคคล หากเป็นกลุ่มเสี่ยงให้ประสานส่งต่อหรือนัดพบแพทย์เพื่อวินิจฉัยสั่งการรักษา หรือแนะนำรับบริการตามสิทธิ	เหมาะสม 100 บ./ครั้ง/คน/ปี
	อายุ 35 - 59 ปี	2. ให้บริการครบทุกรายการดังนี้ 2.1 ประเมินดัชนีมวลกาย (ชั่งน้ำหนัก วัดส่วนสูง เส้นรอบเอว) 2.2 ตรวจวัดความดันโลหิต 2.3 คัดกรองความเสี่ยงจากการสูบบุหรี่ ดื่มเครื่องดื่มแอลกอฮอล์และการเสพติด 2.4 ประเมินภาวะเครียด-ซึมเศร้า 2.5 ตรวจประเมินความเสี่ยงต่อการเกิดโรคเบาหวานและ หรือเจาะเลือดปลายนิ้วตรวจระดับน้ำตาล (FCG) 2.6 ตรวจประเมินความเสี่ยงต่อการเกิดโรคหัวใจและหลอดเลือด 2.7 ให้คำปรึกษาและแนะนำปรับเปลี่ยนพฤติกรรมรายบุคคล หากเป็นกลุ่มเสี่ยงให้ประสานส่งต่อหรือนัดพบแพทย์เพื่อวินิจฉัยสั่งการรักษา หรือแนะนำรับบริการตามสิทธิ	เหมาะสม 150 บ./ครั้ง/คน/ปี



4) บริการทางห้องปฏิบัติการ Lab นอกหน่วยบริการ

จำนวนคน	จำนวนครั้ง
13	13.00

จำนวนหน่วยบริการ	จำนวนเงิน
1	1,040

ปีงบ บริการ
 (All) ▾

เขต
 เขต 7 ขอนแก่น ▾

เงื่อนไข
 - Project code "SPECC_NCD"
 - ไม่รวมข้อมูลลหุทธ์ Status=4
 หมายเหตุ
 สปีช ล้างข้อมูลระบบวันที่ 09/11/2564

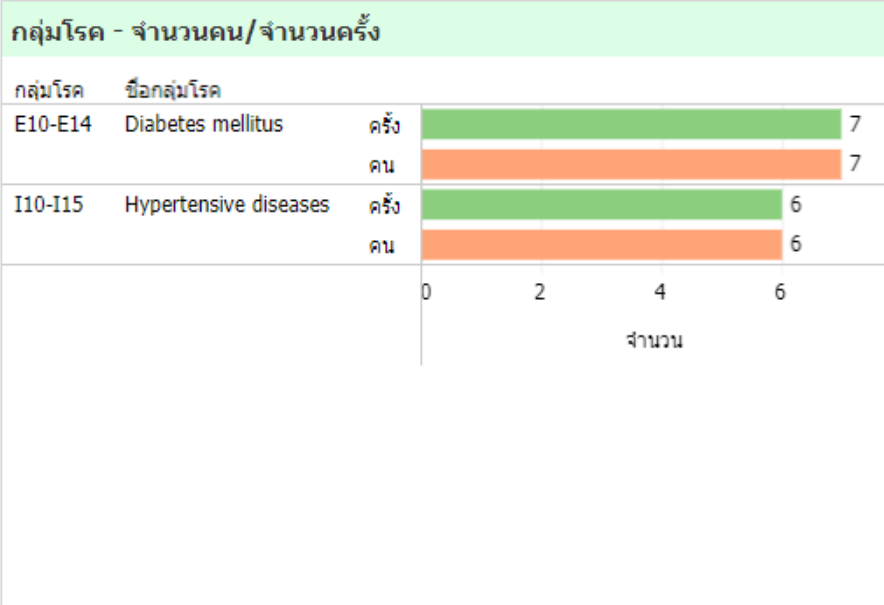
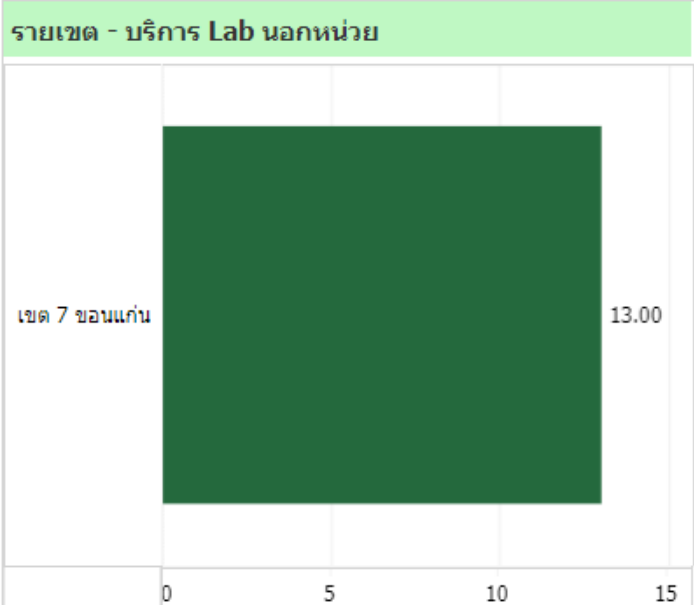
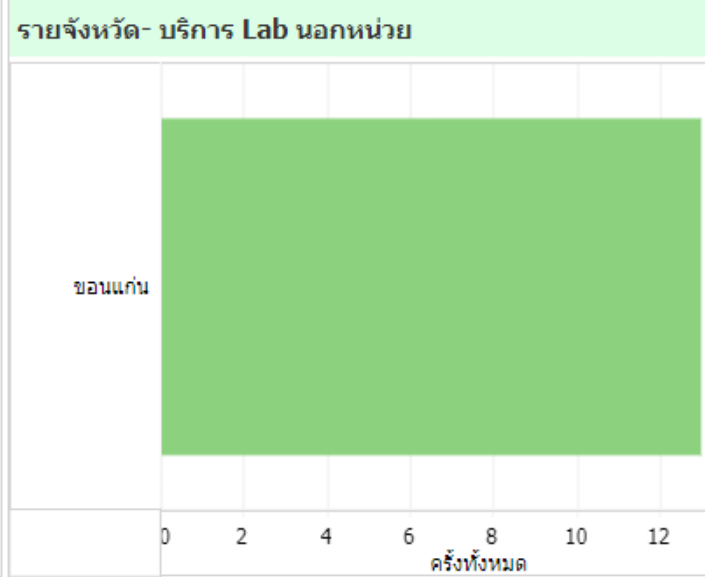
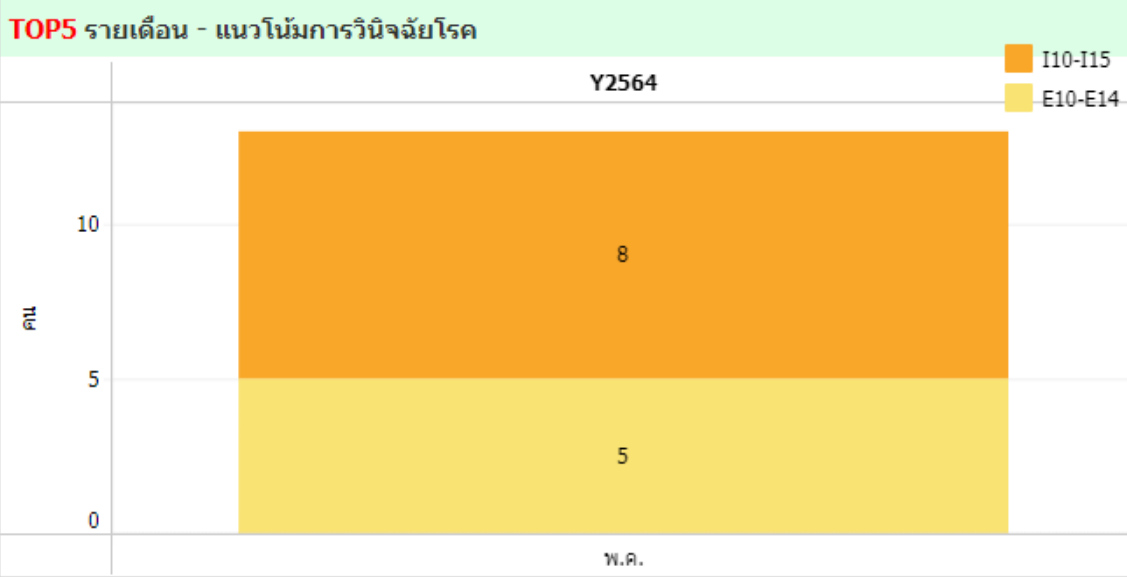
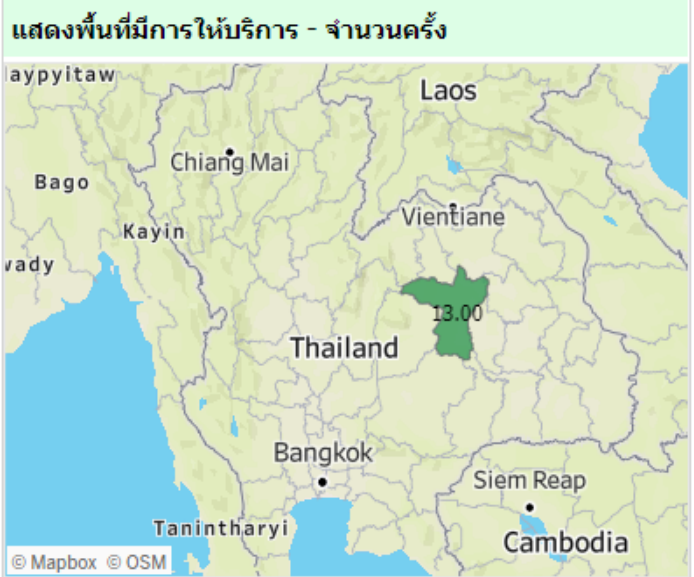

รายหน่วยบริการ

no	จังหวัด	รหัสหน่วย	ชื่อหน่วยบริการ	คน	ครั้ง	เงิน
1	ขอนแก่น	10670	รพ.ขอนแก่น	13	13	1,040
รวมทั้งหมด				13	13	1,040

บริการทางห้องปฏิบัติการ (Lab) นอกหน่วยบริการ ปีงบประมาณ 2566

วัตถุประสงค์	<ol style="list-style-type: none"> 1. เพิ่มการเข้าถึงบริการระดับปฐมภูมิที่จำเป็นสำหรับประชาชนกลุ่มเป้าหมายอย่างมีคุณภาพ ทัวถึงและเป็นธรรม 2. ลดความแออัดของการเข้ารับบริการในโรงพยาบาล
กลุ่มเป้าหมาย	ผู้มีสิทธิหลักประกันสุขภาพแห่งชาติ ที่เป็นโรคไม่ติดต่อเรื้อรังรายเก่า (NCDs)
ขอบเขตบริการ	ให้บริการ เจาะเลือด เก็บสิ่งส่งตรวจ และนำส่ง สิ่งส่งตรวจจากห้องปฏิบัติการนอกหน่วย
คุณสมบัติหน่วยบริการ	<p>หน่วยบริการที่ให้บริการ เป็นหน่วยบริการที่รับการส่งต่อทั่วไปที่มีศักยภาพจัดบริการตรวจทางห้องปฏิบัติการนอกหน่วยบริการโดยอาจจัดให้มีหน่วยตรวจทางห้องปฏิบัติการนอกหน่วยบริการด้วยตนเอง และ/หรือมีหน่วยบริการอื่นเป็นเครือข่ายร่วมจัดบริการตรวจทางปฏิบัติการ ได้แก่</p> <ol style="list-style-type: none"> 1) กรณีหน่วยตรวจทางห้องปฏิบัติการนอกหน่วยบริการ ต้องผ่านเกณฑ์การประเมินมาตรฐานหน่วยบริการเก็บตัวอย่างและขนส่งตัวอย่างนอกโรงพยาบาล ของกรมวิทยาศาสตร์การแพทย์ กระทรวงสาธารณสุข 2) กรณีหน่วยตรวจทางห้องปฏิบัติการนอกหน่วยบริการ ที่เป็นคลินิกเทคนิคการแพทย์ ต้องผ่านเกณฑ์และเข้าร่วมเป็นหน่วยบริการที่รับการส่งต่อเฉพาะด้านเทคนิคการแพทย์
อัตราค่าจ่าย	ค่าเจาะเลือด ค่าเก็บสิ่งส่งตรวจ และค่าการนำส่งสิ่งส่งตรวจ อัตราเหมาจ่าย 80 บาท/ครั้ง
ระบบการเบิก	เบิกจ่ายผ่านระบบ E claim (หรือการพิสูจน์ตัวตนยืนยันการใช้สิทธิรับบริการ !)
งบประมาณ	PHC

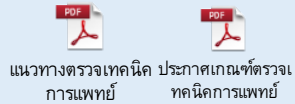

โรคไม่ติดต่อเรื้อรังรายเก่า (NCDs) : 1. โรคหลอดเลือดสมอง (I60-I69) 2. โรคเบาหวาน (E10-E14) 3. โรคความดันโลหิตสูง (I10-I15) 4. โรคหัวใจขาดเลือด (I20-I25)
5. โรคทางเดินหายใจอุดกั้นเรื้อรัง (J40-J47)

Flow การเป็นหน่วยเจาะเลือด และการให้บริการ

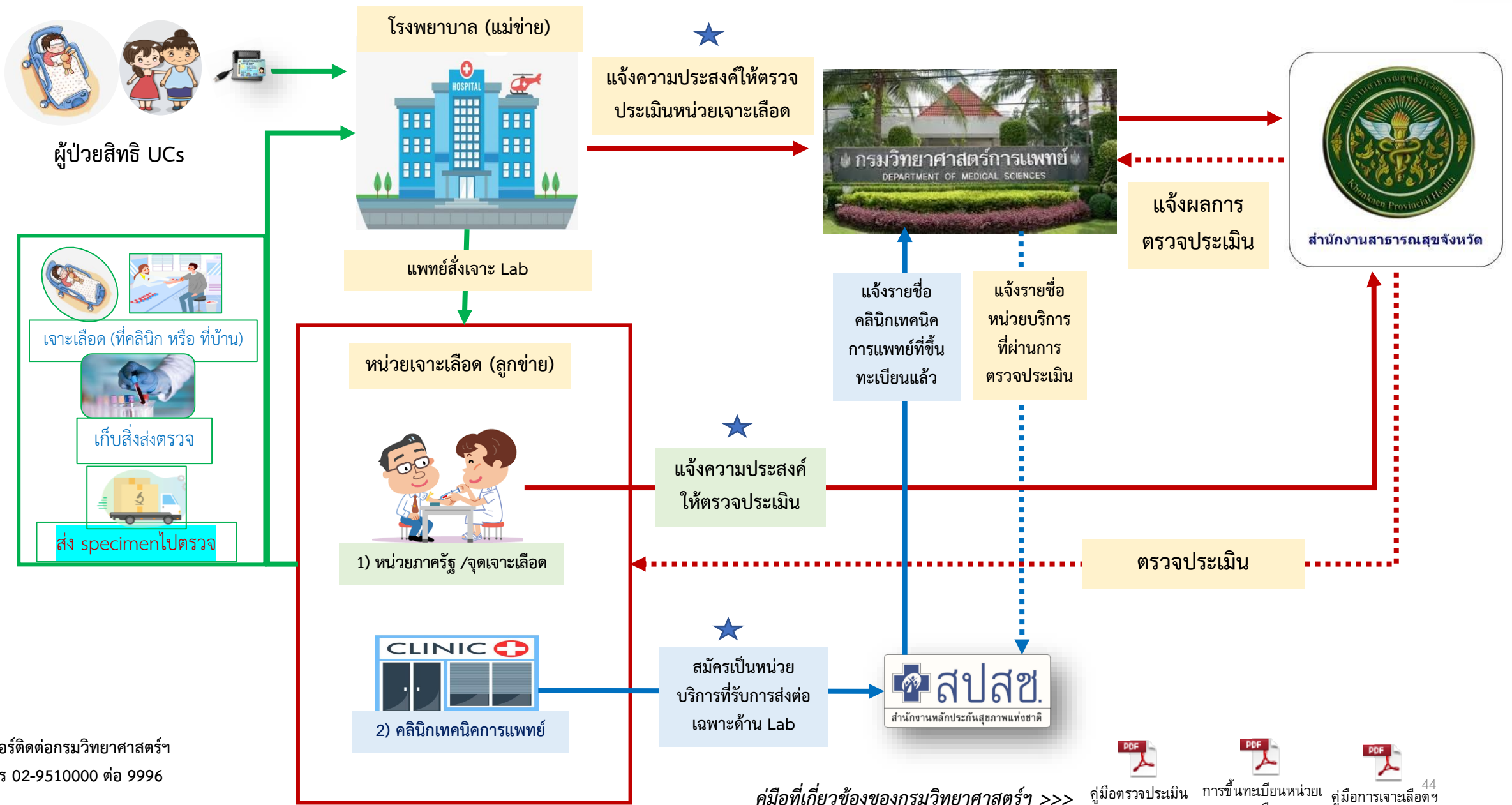

เบอร์ติดต่อกรมวิทยาศาสตร์
โทร 02-9510000 ต่อ 9996

คู่มือที่เกี่ยวข้องของกรมวิทยาศาสตร์ >>>

- คู่มือตรวจประเมิน
- การขึ้นทะเบียนหน่วยเจาะเลือด
- คู่มือการเจาะเลือดฯ

การมีส่วนร่วมคลินิกเทคนิคการแพทย์ (Lab)



(ร่าง) แนวทางบริการตรวจทางห้องปฏิบัติการ โดยคลินิกเทคนิคการแพทย์ ปีงบประมาณ 2566

วัตถุประสงค์	<ol style="list-style-type: none"> 1. เพิ่มความสะดวกการเข้าถึงบริการตรวจทางห้องปฏิบัติการ แก่ประชาชน 2. ลดระยะเวลารอคอยการรับบริการของประชาชน
คุณสมบัติหน่วยบริการ	<ol style="list-style-type: none"> 1. ได้รับการรับรองมาตรฐานเทคนิคการแพทย์ ของสภาเทคนิคการแพทย์ (Laboratory Accreditation : LA) หรือ มาตรฐานห้องปฏิบัติการทางการแพทย์ ISO 15189 รายการบริการที่ให้บริการ หรือ มาตรฐานราชวิทยาลัยพยาธิแห่งประเทศไทย 2. ขึ้นทะเบียนเป็นหน่วยบริการในระบบ UC (หน่วยบริการที่รับการส่งต่อเฉพาะด้านเทคนิคการแพทย์) 3. เป็นเครือข่ายกับหน่วยบริการในพื้นที่ และมีการเชื่อมโยงข้อมูลระหว่างกัน
กลุ่มเป้าหมาย	บริการ OP :- สำหรับประชากรสิทธิ UCs บริการ PP :- สำหรับประชาชนไทยทุกสิทธิ
ขอบเขตบริการ	<ol style="list-style-type: none"> 1. บริการ เจาะ เก็บ ตรวจทางห้องปฏิบัติการ ให้บริการใน 2 รูปแบบ <ol style="list-style-type: none"> 1.1 Lab OP 21 รายการ :- ต้องมีใบ Request จากแพทย์ หรือ ผลคัดกรองเบื้องต้น 1.2 Lab PP FS 8 รายการ :- ต้องมีใบ Request จำนวน 3 รายการ สามารถ walk in ได้ 5 รายการ
อัตราขาดเซย	บริการ เจาะ เก็บ ตรวจทางห้องปฏิบัติการ ใช้อัตราขาดเซย เทียบเคียงกับค่าบริการในรายการ OP Anywhere หรือ รายการ PP FS
ระบบการเบิกค่าใช้จ่าย	มีระบบพิสูจน์ตัวตนยืนยันการใช้สิทธิรับบริการ เบิกจ่ายผ่านระบบ E claim หรือ KTB health platform ตามที่ สำนักงานกำหนด
ความพร้อมของคลินิก Lab	31 แห่ง ใน 8 เขต สปสช. (เสนอโดย สภาเทคนิคการแพทย์)

รายการบริการ Lab อัตราราคาสำหรับบริการตรวจ Lab โดยคลินิกเทคนิคการแพทย์ ในปีงบประมาณ 2566



ลำดับ	รายการ Lab	ราคา
<u>OP Anywhere</u>		
1	CBC(+diff+RBC morphology+plt count) Automation	90
2	Complete blood count without smear	60
3	Glucose	40
4	BUN	45
5	Creatinine by enzymatic	45
6	Lipid Profile (Cholesterol, HDL-Chol, LDL-chol, TG)	200
7	Lipid - Cholesterol	60
8	Lipid-TG (Triglyceride)	60
9	Lipid - HDL - cholesterol Cholesterol in HDL	100
10	Lipid-LDL-chol (direct)	150
11	Liver Function Test	320
12	SGOT (AST)	45
13	SGPT (ALT)	40
14	Alkaline Phosphatase	45
15	Total protein	60
16	Albumin	35
17	Bilirubin, Total	45
18	Bilirubin, Direct	45
19	Hb A1C	150
20	HBsAg HBs-Ag Rapid	145
21	HBs-Ag ELISA,ECLIA	255

ลำดับ	รายการ Lab	ราคา	เงื่อนไข
<u>PP FS</u>			
1	การตรวจปัสสาวะทดสอบการตั้งครรภ์*	75	จ่ายไม่เกิน 4 ครั้งต่อคนต่อปี
2	การตรวจ VDRL, HIV Antibody, Hepatitis B surface antigen (HBs Ag), CBC + MCV และ/หรือ DCIP และ Blood group : ABO/Rh (ครบทุกรายการ)	600	1 ครั้ง/การตั้งครรภ์
3	การตรวจ VDRL และ Anti-HIV โดยตรวจอีกครั้งเมื่ออายุครรภ์ใกล้ครบกำหนด	190	1 ครั้ง/การตั้งครรภ์
4	การตรวจเลือดสามีมะเร็ง*		
	4.1 การคัดกรองธาลัสซีเมีย CBC + MCV และ/หรือDCIP/HbE screening	120	1 ครั้ง/การตั้งครรภ์ของภรรยา
	4.2 การคัดกรองซิฟิลิส		
	4.2.1 ตรวจ VDRL	50	1 ครั้ง/การตั้งครรภ์ของภรรยา
	4.2.2 ตรวจ TPHA กรณีผลการตรวจ VDRL ผิดปกติ	100	1 ครั้ง/การตั้งครรภ์ของภรรยา
5	Hemoglobin Typing (หญิงตั้งครรภ์และสามีหรือคู่ ที่มีผลการคัดกรอง ผิดปกติทั้ง 2 ฝ่าย)	270	1 ครั้ง/การตั้งครรภ์
6	บริการเจาะเลือดเพื่อตรวจนับเม็ดเลือดอย่างสมบูรณ์ (CBC)*	60	หญิงอายุ 13-45 ปี
7	บริการตรวจคัดกรองมะเร็งลำไส้ใหญ่และลำไส้ตรง ด้วยวิธีการตรวจหาเลือดแฝงในอุจจาระ (FIT Test) และให้คำปรึกษาแนะนำและส่งต่อกรณีผลการตรวจพบความผิดปกติ*	60	อายุ 50 - 70 ปี ทุก 5 ปี
8	ค่าบริการเจาะเลือดจากหลอดเลือดดำ ภายหลังอดอาหาร 8 ชั่วโมง ส่งตรวจ Total Cholesterol และ HDL*	160	อายุ 45 - 59 ปี ทุก 5 ปี

* PP FS รายการ 1,4, 6-8 walk in ได้

Flow การดำเนินงานบริการตรวจทางห้องปฏิบัติการ โดยคลินิกเทคนิคการแพทย์

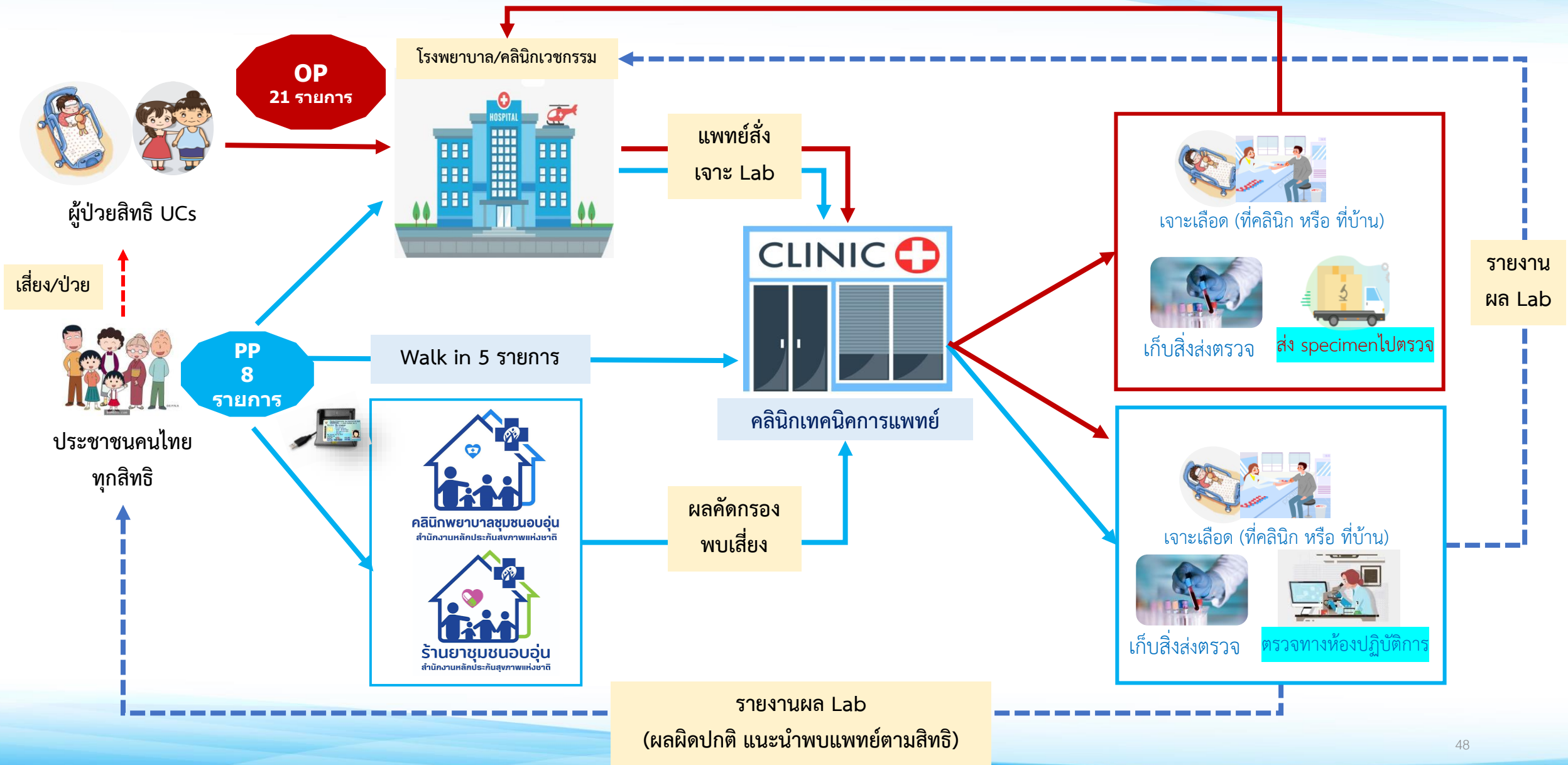

รายชื่อคลินิกเทคนิคการแพทย์ที่คาดว่าจะร่วมให้บริการ ปี 2566 จำนวน 31 แห่ง

เขต	จำนวน คลินิก
1	5
4	4
6	3
7	1
8	1
10	1
12	1
13	15
รวม	31



สปสช เขต	จังหวัด	อำเภอ-เขต	รหัสคลินิก	ชื่อคลินิก
1	เชียงราย	เมือง	41728	คลินิกเทคนิคการแพทย์มูลนิธิเอ็มพลัสเชียงราย
	เชียงราย	เมือง	42260	คลินิกเทคนิคการแพทย์เม็งรายแล็บ
	เชียงใหม่	เมือง	41681	คลินิกเทคนิคการแพทย์เอ็มพลัส
	เชียงใหม่	เมือง	43109	คลินิกเทคนิคการแพทย์ ซีเอ็มเอฟ แล็บ
	แพร่	เมือง	26215	น้ำทองแล็บเซนเตอร์
4	นนทบุรี	บางกรวย	41809	นิวจีน ลาบอราตอรี คลินิกเทคนิคการแพทย์
	ปทุมธานี	ธัญบุรี	27687	อินเตอร์สยามแล็บ คลินิกเทคนิคการแพทย์
	ปทุมธานี	ลำลูกกา	41444	Thebestmedicallab
	ปทุมธานี	ลำลูกกา	42371	เวอร์คแล็บ สหคลินิก
6	ชลบุรี	เมือง	41558	อ็อกซิแคร์ สหคลินิก
	ระยอง	เมือง	41790	บ.เนชั่นแนล เฮลท์แคร์ ซีเอสทีเอ็มส์ จก. คลินิก เทคนิคการแพทย์ สาขาระยอง
	สมุทรปราการ	เมือง	40348	คลินิกเทคนิคการแพทย์เอเชียแล็บบอราทอรี
7	ขอนแก่น	เมือง	42307	คลินิกเทคนิคการแพทย์ บริษัท ขอนแก่น ทีแอลซี แล็บเซ็นเตอร์ จำกัด
8	อุดรธานี	เมือง	40920	บริษัททีแอลซีอุดรแล็บเซ็นเตอร์จำกัด
10	อุบลราชธานี	เมือง	25197	ยูเวลเนสเซ็นเตอร์ คลินิกเทคนิคการแพทย์
12	สงขลา	หาดใหญ่	41805	เนชั่นแนลเฮลท์แคร์ซีเอสทีเอ็มส์คลินิกเทคนิค การแพทย์สาขาหาดใหญ่

สปสช เขต	จังหวัด	อำเภอ-เขต	รหัสคลินิก	ชื่อคลินิก
13	กทม	ห้วยขวาง	42370	คลินิกเทคนิคการแพทย์ เอ็มไอซีแล็บ
	กทม.	บางกะปิ	69162	โปรแล็บสหคลินิก
	กทม.	ตลิ่งชัน	41796	คลินิกเทคนิคการแพทย์วิประกษิต (บริษัท แอท-ยีนส์ จำกัด)
	กทม.	บางกะปิ	41788	คลินิกเทคนิคการแพทย์ รามคำแหง
	กทม.	บางขุนเทียน	28835	คลินิกเทคนิคการแพทย์ศูนย์แล็บธนบุรี
	กทม.	คลองเตย	41827	คลินิกเทคนิคการแพทย์แบงคอกจีโนมิกส์
	กทม.	สวนหลวง	42550	อินโนเทคสหคลินิก
	กทม.	ห้วยขวาง	24159	เนชั่นแนลเฮลท์แคร์ซีเอสทีเอ็มส์คลินิกเทคนิค การแพทย์
	กทม.	บางกอกน้อย	43001	คลินิกเทคนิคการแพทย์กรุงเทพเมดิ คัลแล็บ
	กทม.	บางกะปิ	41659	สหคลินิก เมดิคอลไลน์แล็บ จำกัด
	กทม.	บางกะปิ	41692	คลินิกเทคนิคการแพทย์ฟ้าสีรุ้งรามคำแหง
	กทม.	ลาดพร้าว	28834	จีโนมโมเลกุล แล็บบอราทอรี สหคลินิก
	กทม.	วังทองหลาง	28833	กรุงเทพ อาร์ไอเอ แล็บ เลขที่73
	กทม.	ห้วยขวาง	41794	บี เอ็ม แอล คลินิกเทคนิคการแพทย์
	กทม.	บางพลัด	41793	พีซีที ลาบอราตอรี เซอร์วิส คลินิกเทคนิค การแพทย์



(5) ห้องพยาบาล สถานประกอบกิจการ (สปก.)



ห้องพยาบาลใน สปก.

เล่ม ๑๒๒ ตอนที่ ๒๘ ก หน้า ๑๔
ราชกิจจานุเบกษา ๒๘ มีนาคม ๒๕๖๖



กฎกระทรวง

ว่าด้วยการจัดสวัสดิการในสถานประกอบกิจการ

พ.ศ. ๒๕๖๖



ต้องจัดให้มีเวชภัณฑ์และยาเพื่อใช้ในการปฐมพยาบาลในจำนวนที่เพียงพอ อย่างน้อยตามรายการที่กำหนดทั้ง 29 รายการ เช่น กรรไกร แก้วยาล้ำ และแก้วยาเม็ด เข็มกลัด สายยางรัดห้ามเลือด ฯลฯ



๑. เวชภัณฑ์และยาเพื่อปฐมพยาบาล และ ตามความจำเป็น เพียงพอแก่การรักษาพยาบาลเบื้องต้น
๒. ห้องรักษาพยาบาล พร้อมเตียงพักคนไข้ อย่างน้อย ๑ เตียง
๓. พยาบาลเทคนิคขึ้นไป ประจำอย่างน้อย ๑ คน ตลอดเวลาทำงาน
๔. แพทย์แผนปัจจุบันชั้นหนึ่ง อย่างน้อย ๑ คน เพื่อตรวจรักษาพยาบาลไม่น้อยกว่า ๒ ครั้ง/สัปดาห์ และไม่น้อยกว่า ๖ ชม./สัปดาห์ ในเวลาทำงาน



- ๑ - ๒ เหมือนประเภท ๒๐๐ คน
๓. พยาบาลเทคนิคขึ้นไป ประจำอย่างน้อย ๒ คน ตลอดเวลาทำงาน
๔. แพทย์แผนปัจจุบันชั้นหนึ่ง อย่างน้อย ๑ คน เพื่อตรวจรักษาพยาบาลไม่น้อยกว่า ๒ ครั้ง/สัปดาห์ และไม่น้อยกว่า ๖ ชม./สัปดาห์ ในเวลาทำงาน
๕. ยานพาหนะ พร้อมนำลูกจ้างส่งสถานพยาบาล เพื่อให้การรักษาพยาบาล



จำนวนสถานประกอบการจำแนกตามสปสช.เขต และขนาดสถานประกอบการ

สำนักงานสถิติแห่งชาติ

สปสช.เขต	ขนาดสถานประกอบการ							
	ลูกจ้าง <=10	ลูกจ้าง 11-20	ลูกจ้าง 101-200	ลูกจ้าง 21-50	ลูกจ้าง 51-100	ลูกจ้าง 201-500	ลูกจ้าง 501-1,000	ลูกจ้าง >1,000
1	27,958	4,039	347	2,353	685	195	69	30
2	8,666	1,377	131	1,017	297	72	20	8
3	6,995	1,148	139	859	258	60	21	5
4	38,569	7,537	1,111	5,456	2,019	759	210	155
5	27,358	5,561	914	4,639	1,757	594	163	91
6	48,459	9,961	2,149	8,150	3,531	1,590	482	230
7	9,064	1,586	187	1,241	379	88	29	18
8	9,966	1,418	150	1,288	334	96	19	9
9	12,148	2,151	280	1,701	539	194	54	34
10	6,857	1,173	124	980	260	64	18	9
11	23,608	3,360	409	2,209	718	214	25	12
12	14,066	2,462	263	1,657	534	151	41	26
13	110,771	20,415	2,371	13,590	4,743	1,560	519	379
Grand Total	344,485	62,188	8,575	45,140	16,054	5,637	1,670	1,006

135

กลุ่มเป้าหมายสถานประกอบการที่มีลูกจ้าง 200 คนขึ้นไป
รวมจำนวน 8,313 แห่ง

วัตถุประสงค์ : เพิ่มช่องทาง และความสะดวกในการเข้าถึงบริการ PP ของกลุ่มวัยทำงาน ในสถานประกอบกิจการ

1. ห้องพยาบาล สถานประกอบกิจการ (สปก.) เป็นสถานพยาบาล ตามกฎหมายแรงงาน ที่ได้รับการยกเว้นไม่ต้องอยู่ในบังคับตามกฎหมายว่าด้วยสถานพยาบาล แต่จะต้องมีการจัดแจ้ง ห้องพยาบาล กับ สปส. (กรณี กทม.) และ สสจ. (กรณีภูมิภาค) และจะได้รับเอกสารรับรองการเป็นสถานพยาบาล (สป.อ.2) จะเป็นสถานบริการตาม พรบ.หลักประกันสุขภาพแห่งชาติ
2. ขึ้นทะเบียนเป็นหน่วยบริการที่รับการส่งต่อเฉพาะด้าน PP โดยต้องมีคุณสมบัติครบถ้วนตามที่กำหนดไว้ในรายการบริการที่จะให้บริการ
3. จัดบริการ PP* ในกลุ่มวัยทำงาน ตามศักยภาพของห้องพยาบาล
4. การเบิกจ่ายชดเชย เป็นไปตามเงื่อนไขรายการบริการ ที่ สปสช.กำหนด

บริการ PP*: กลุ่มวัยทำงาน ตามศักยภาพห้องพยาบาล

กิจกรรม PP	ห้องพยาบาลที่มีลูกจ้าง ตั้งแต่ 200 คนขึ้นไป
Package PP FS _วัยทำงาน อายุ 15-34 ปี	
A) บริการประเมินและคัดกรองสุขภาพทั่วไป	
1. ชุดบริการตรวจและประเมินความดันโลหิต ดัชนีมวลกาย เส้นรอบเอว ความเครียดและซึมเศร้า ความเสี่ยงต่อการใช้บุหรี่ย แอลกอฮอล์และสารเสพติด และการให้คำปรึกษาแนะนำ	✓
2. บริการคัดกรองโลหิตจางจากการขาดธาตุเหล็ก (หญิง) โดยการเจาะเลือด CBC	✓
3. บริการยาเสริมธาตุเหล็กและกรดโฟลิก (หญิง)	✓
4. บริการทดสอบการตั้งครรภ์ (หญิง)	✓
5. บริการวางแผนครอบครัวและการป้องกันการ ตั้งครรภ์ไม่พึงประสงค์	✓
- ยาเม็ดคุมกำเนิด	✓
- ยาฉีดคุมกำเนิด	✓
- ห่วงอนามัย	-
- ยาฝังคุมกำเนิด	-
- ยาคุมฉุกเฉิน	✓
- ถุงยาง	✓

กิจกรรม PP	ห้องพยาบาลที่มีลูกจ้าง ตั้งแต่ 200 คนขึ้นไป
Package PP FS _วัยทำงาน อายุ 35-59 ปี	
A) บริการประเมินและคัดกรองสุขภาพทั่วไป	
1. บริการการตรวจคัดกรองมะเร็งปากมดลูก (เพศหญิง)	-
2. ชุดบริการประเมินและคัดกรองภาวะเสี่ยงต่อโรคเบาหวาน ความดันโลหิตสูง ปัจจัยเสี่ยงต่อการเกิด โรคโรคหัวใจและหลอดเลือด ความเครียดและซึมเศร้า ความเสี่ยงต่อการใช้บุหรี่ย แอลกอฮอล์และสารเสพติด และการให้คำปรึกษาแนะนำ	✓
- บริการเจาะเลือดตรวจวัดระดับน้ำตาล (Fasting Plasma Glucose : FPG) สำหรับกลุ่มเสี่ยง	✓
- บริการตรวจ Total Cholesterol และ HDL (อายุ 45-59 ปี ตรวจทุก 5 ปี)	✓
3. บริการคัดกรองโลหิตจางจากการขาดธาตุเหล็ก (เพศหญิง) การเจาะเลือด CBC	✓
4. บริการยาเสริมธาตุเหล็กและกรดโฟลิก (เพศหญิง อายุ 35-45 ปี)	✓
5. บริการทดสอบการตั้งครรภ์ (เพศหญิง)	✓
6. บริการวางแผนครอบครัวและการป้องกันการตั้งครรภ์ไม่พึงประสงค์	✓
- ยาเม็ดคุมกำเนิด	✓
- ยาฉีดคุมกำเนิด	✓
- ห่วงอนามัย	-
- ยาฝังคุมกำเนิด	-
- ยาเม็ดคุมฉุกเฉิน	✓
- ถุงยาง	✓
7. บริการคัดกรองรอยโรคเสี่ยงมะเร็งช่องปาก (CA Oral Screening) (อายุ 40 ปีขึ้นไป)	-
8. บริการวัคซีนคอตีบ-บาดทะยัก (dT) ในผู้ใหญ่	-
9. การตรวจคัดกรองมะเร็งลำไส้ใหญ่และลำไส้ตรง (Fit test) (อายุ 50 ปีขึ้นไป)	-

6) คลินิกกายภาพบำบัด บริการผู้ป่วย IMC และบริการฟื้นฟูสมรรถภาพ



WORKFLOW การบริการ และการเบิกจ่าย

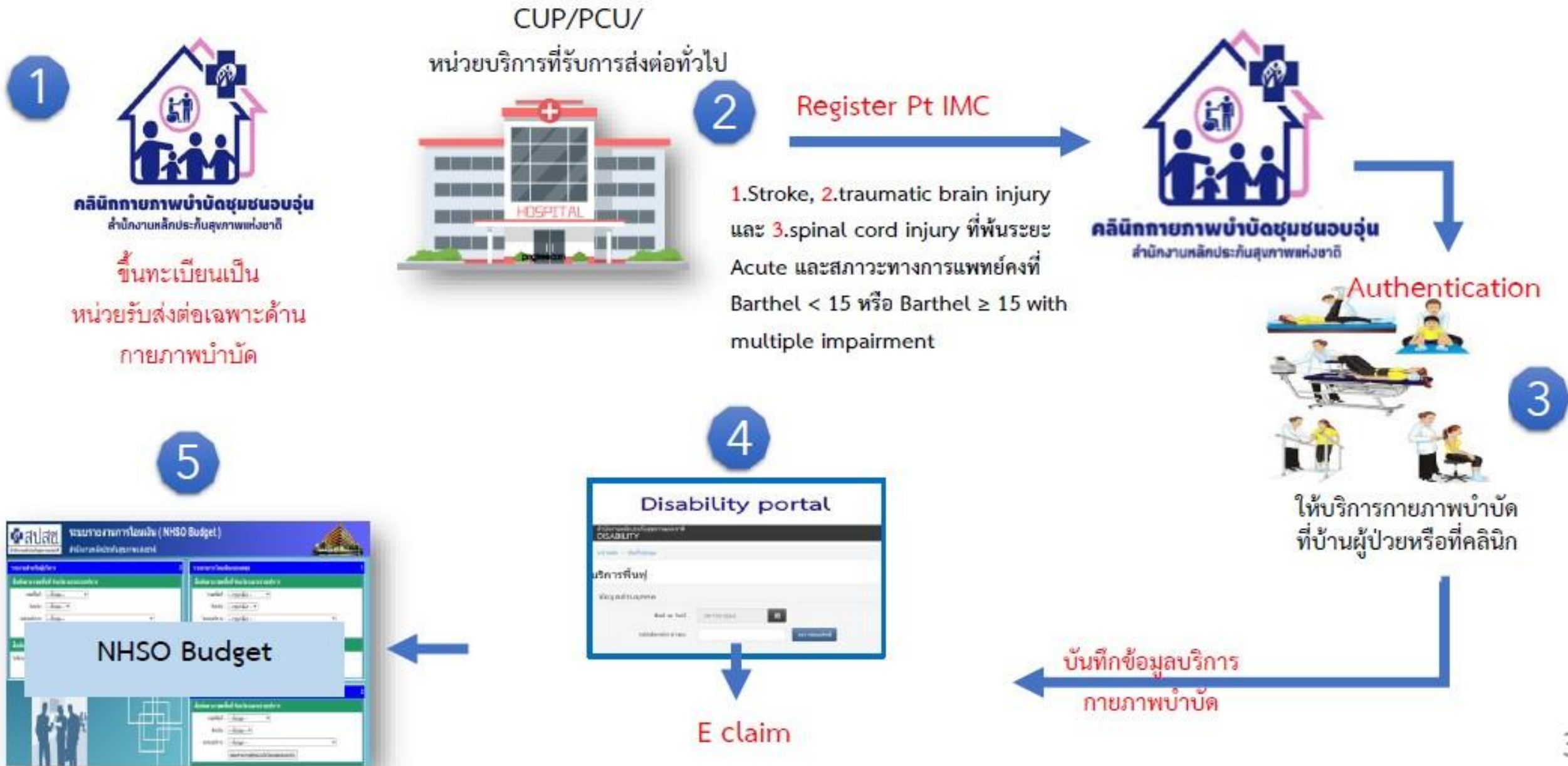

ภาพรวม คลินิกกายภาพ

November 2, 1479

จำนวนคน	จำนวนครั้ง	จำนวนหน่วย	จำนวนเงิน	ปีงบประมาณ (All)	เขต เขต 7 ขอนแก่น	เงื่อนไข 1. ข้อมูลใน Seamless for DMIS 2. สิทธิ UC 3. SYS_CODE = DSA_PT DSA_IM
1	17	1	7,650			

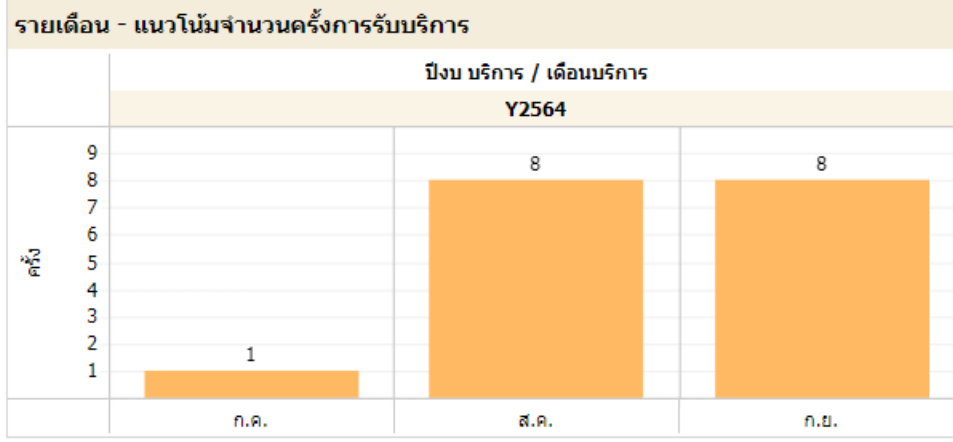
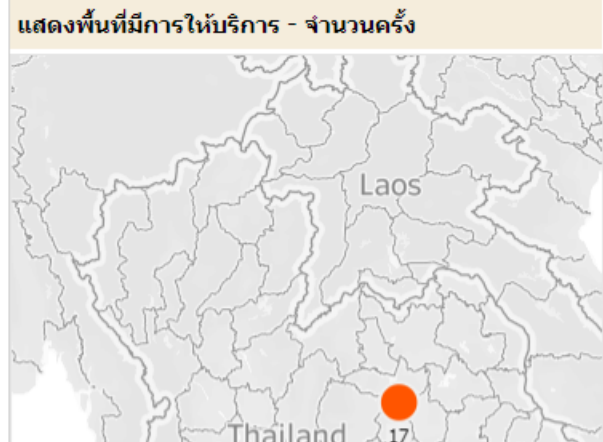



สปสช.

สำนักงานหลักประกันสุขภาพแห่งชาติ

7) บริการสายด่วนเลิกบุหรี่



1.วัตถุประสงค์	เพิ่มการเข้าถึง บริการให้คำปรึกษาทางโทรศัพท์เพื่อลดปัจจัยเสี่ยงต่อสุขภาพ ที่มีคุณภาพและมีประสิทธิภาพ
2.กลุ่มเป้าหมาย	ประชาชนไทยทุกสิทธิที่ติดบุหรี่และสมัครใจเข้ารับบริการ เริ่มเมื่อขึ้นทะเบียนเป็นหน่วยบริการในระบบ UCs แล้ว (มี.ค. 66)
3.คุณสมบัติหน่วยบริการ	<p>หน่วยบริการในระบบหลักประกันสุขภาพแห่งชาติ ที่มีศักยภาพในการให้บริการให้คำปรึกษาเลิกบุหรี่ทางโทรศัพท์ตามมาตรฐานที่กรมควบคุมโรคกำหนด ได้แก่ ศูนย์บริการเลิกบุหรี่ทางโทรศัพท์แห่งชาติ (สถานบริการสาธารณสุขอื่น ตามมาตรา 3 แห่ง พรบ.หลักประกันสุขภาพแห่งชาติ พ.ศ.2545)</p> <ol style="list-style-type: none"> 1) ผ่านการรับรองมาตรฐานบริการ ตามมาตรฐานระบบบริการเลิกบุหรี่ทางโทรศัพท์ กรมควบคุมโรค 2) มีการเชื่อมโยงประสานส่งต่อผู้ที่มีปัญหาเข้ารับบริการในระบบบริการ
4.ขอบเขตบริการ	<ol style="list-style-type: none"> 1. ให้คำปรึกษา ติดตามผลและป้องกันการเสพยา ทางโทรศัพท์ 2. ประสานส่งต่อผู้ที่มีปัญหาเข้ารับบริการในระบบบริการ 3. รับส่งต่อจากหน่วยบริการเพื่อติดตามอาการผู้เสพยาติดติดยาโคโคตินที่อยู่ระหว่างการเลิกบุหรี่
5.งบประมาณ	งบ NPP
6.เป้าหมาย	21,400 คน/ปี
7.อัตราการจ่ายชดเชย	จ่ายตามการให้บริการจริง ในอัตรา 50 บาท/ครั้ง (ไม่เกิน 12 ครั้ง/คน/ปี) เฉพาะรายที่สามารถพิสูจน์ตัวตนด้วยเลข 13 หลัก
8.การเบิกค่าใช้จ่าย	ระบบการเบิกจ่ายและการพิสูจน์ตัวตน เป็นไปตามที่ สปสช.กำหนด
9.การกำกับติดตาม	<ul style="list-style-type: none"> - พัฒนาศักยภาพและกำกับติดตาม โดยศูนย์บริการเลิกบุหรี่ทางโทรศัพท์แห่งชาติ และกองงานคณะกรรมการควบคุมผลิตภัณฑ์ยาสูบ กรมควบคุมโรค - การบริหารจัดการและกำกับคุณภาพบริการ โดย สำนักงานหลักประกันสุขภาพแห่งชาติเขต และ กลไกอนุกรรมการที่เกี่ยวข้องในระดับพื้นที่ - ศึกษา วิเคราะห์ และประเมินผล ควบคุมการดำเนินงาน เพื่อทำข้อเสนอ / วางแผนดำเนินการในระยะถัดไป

8) บริการสายด่วนสุขภาพจิต



1.วัตถุประสงค์	เพิ่มการเข้าถึงบริการปรึกษาปัญหาสุขภาพจิต โดยใช้ทักษะการให้การปรึกษาลดความทุกข์ใจของผู้รับบริการ ครอบคลุมทั้งกลุ่มปกติ กลุ่มเสี่ยง และกลุ่มป่วยทางจิต
2.กลุ่มเป้าหมาย	ประชาชนไทยทุกสิทธิ ไม่จำกัดอายุ ครอบคลุมทั้งกลุ่มปกติ กลุ่มเสี่ยง และกลุ่มป่วยทางจิต
3.คุณสมบัติหน่วยบริการ	หน่วยบริการในระบบหลักประกันสุขภาพแห่งชาติที่มีศักยภาพในการให้บริการให้คำปรึกษาด้านสุขภาพจิตทางโทรศัพท์ตามมาตรฐานที่กรมสุขภาพจิตกำหนด ได้แก่ สถาบันสุขภาพจิตเด็กและวัยรุ่นราชนครินทร์
4.ขอบเขตบริการ	<ol style="list-style-type: none"> 1. ให้คำปรึกษาด้านสุขภาพจิตทางโทรศัพท์ แก่ผู้ที่มีปัญหาด้านสุขภาพจิต ภาวะเครียด ภาวะซึมเศร้า หรือ เสี่ยงต่อการทำร้ายตัวเอง หรือผู้อื่น 2. ให้บริการตามมาตรฐานของกรมสุขภาพจิต ซึ่งครอบคลุมการประเมินอาการ ความรุนแรง การให้คำปรึกษา และ หรือประสานส่งต่อ และ หรือติดตามอาการหลังให้บริการ 3. ให้บริการโดยนักจิตวิทยาให้คำปรึกษา หรือผู้ที่ได้ผ่านการฝึกอบรมตามมาตรฐานการประกอบวิชาชีพตามมาตรฐานการให้บริการของกรมสุขภาพจิต
5.งบประมาณ	งบ NPP
6.อัตราการจ่าย	ค่าบริการให้คำปรึกษาทางโทรศัพท์ จ่ายแบบเหมาจ่ายในอัตรา 50 บาท/ครั้ง โดยจ่ายเฉพาะรายที่สามารถพิสูจน์ตัวตนได้
7.เป้าหมาย	<p>จำนวน 60,000 ราย</p> <ul style="list-style-type: none"> - ประมาณการผู้รับบริการ 60,000 ราย - ประมาณการผู้ที่มีภาวะซึมเศร้า หรือ เสี่ยงต่อการทำร้ายตัวเองและผู้อื่นที่ต้องได้รับการติดตามหลังให้บริการอีก 1 ครั้ง ประมาณ 10% = 6,000 ราย
8.การติดตามประเมินผล	<ul style="list-style-type: none"> - ผู้รับบริการปรึกษาปัญหาสุขภาพจิต สายด่วนสุขภาพจิต 1323 มีระดับความเครียดลดลงระดับปานกลางถึงมาก - ผู้รับบริการที่มีภาวะซึมเศร้าระดับรุนแรง มีความคิดทำร้ายตัวเอง ได้รับการช่วยเหลือ ประสานส่งต่อ รพ.และหน่วยงานที่เกี่ยวข้อง