

การจัดระบบบริการการดูแลผู้ป่วยแบบ
ประคับประคองระดับโซน (ตะวันตก)
เครือข่ายสุขภาพอำเภอชุมแพ
จังหวัดขอนแก่น



พญ.กฤษณาพร เกื่อนโทสาร
ว.เวชศาสตร์ครอบครัว
โรงพยาบาลชุมแพ จังหวัดขอนแก่น

ข้อมูลทั่วไปอำเภอชุมแพ

เครือข่ายบริการสุขภาพอำเภอชุมแพ

- 12 ตำบล 38 ชุมชน 136 หมู่บ้าน
- 19 หน่วยบริการปฐมภูมิ/เครือข่ายหน่วยบริการปฐมภูมิ (PCU/NPCU)
- อัตราการให้บริการ 1 : 8,000-12,000 ประชากรวางแผนจัดตั้ง PCU/NPCU 100% ปี 2565

ประชากร

- ประชากรทะเบียนราษฎร 123,741 คน
ชาย 61,168 คน หญิง 62,573 คน
ผู้สูงอายุ 60 ปีขึ้นไป ร้อยละ 24.30
เด็กแรกเกิด-14ปี ร้อยละ 18.31
- Type Area 1+3 83,047 คน

ส่วนใหญ่ประกอบอาชีพเกษตรกรรมและรับจ้าง
(ข้อมูล ณ วันที่ 12 กุมภาพันธ์ 2565)

การปกครองส่วนท้องถิ่น

- เทศบาลเมือง 1 แห่ง
- เทศบาลตำบล 6 แห่ง
- อบต. 8 แห่ง

พื้นที่ 510.9 ตร.กม.

ตั้งอยู่ห่างจากอำเภอเมือง 87 กม.





โรงพยาบาลชุมแพ

ได้รับการอนุมัติ
จากกระทรวงสาธารณสุข

เป็นโรงพยาบาลทั่วไป ระดับ S

S : Standard-Level Hospital

โรงพยาบาลที่มีขีดความสามารถรองรับผู้ป่วยที่ต้องการการรักษาที่ยุ่ยากซับซ้อน ระดับเชี่ยวชาญ

เมื่อวันที่ 26 ตุลาคม 2565

แพทย์หญิงจรรยาพรณ มโนสิทธิ์ศักดิ์
ผู้อำนวยการโรงพยาบาลชุมแพ

ข้อมูลทั่วไปอำเภอชุมแพ

โรงพยาบาลแม่ข่ายโซนตะวันตก รับ-ส่งต่อผู้ป่วย

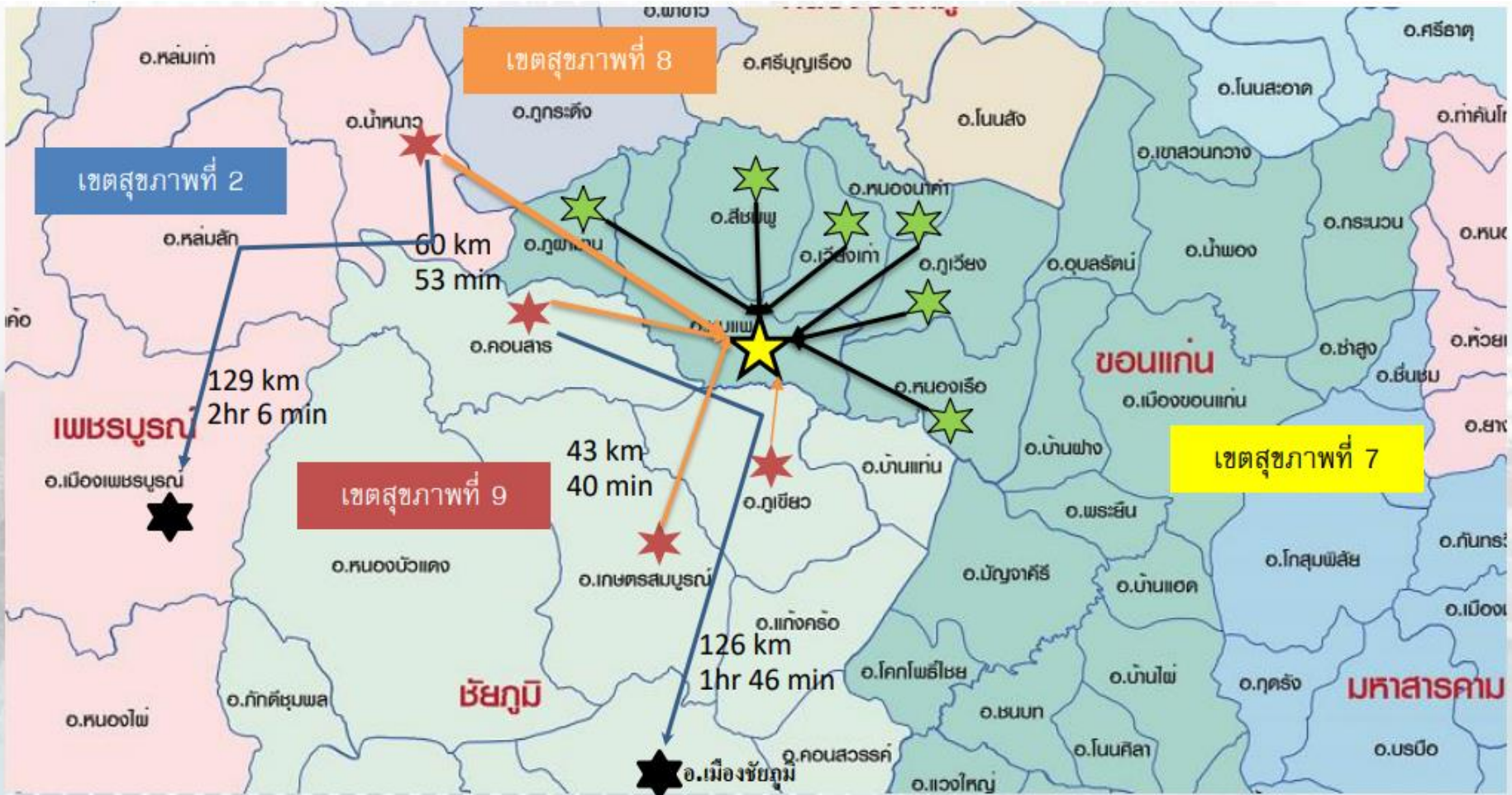

การขับเคลื่อนการดูแลแบบประคับประคอง



แต่งตั้ง
คณะกรรมการ
ทีมสหสาขา
วิชาชีพที่
เกี่ยวข้อง

กำหนดแนวทาง
การดำเนินงาน
จัดทำข้อมูล
พื้นฐาน

กำหนดแนวทาง
ดูแลแบบ
ประคับประคอง
ในกลุ่มโรคที่
สำคัญของ
โรงพยาบาล

พัฒนาศักยภาพ
บุคลากร
เชื่อมโยง
เครือข่ายสู่
ชุมชน

จัดตั้งศูนย์ดูแล
ประคับประคอง
“ศูนย์ประคองรักษ์”
เชื่อมโยงการดูแล
ต่อเนืองที่บ้าน

แผนผังองค์กร

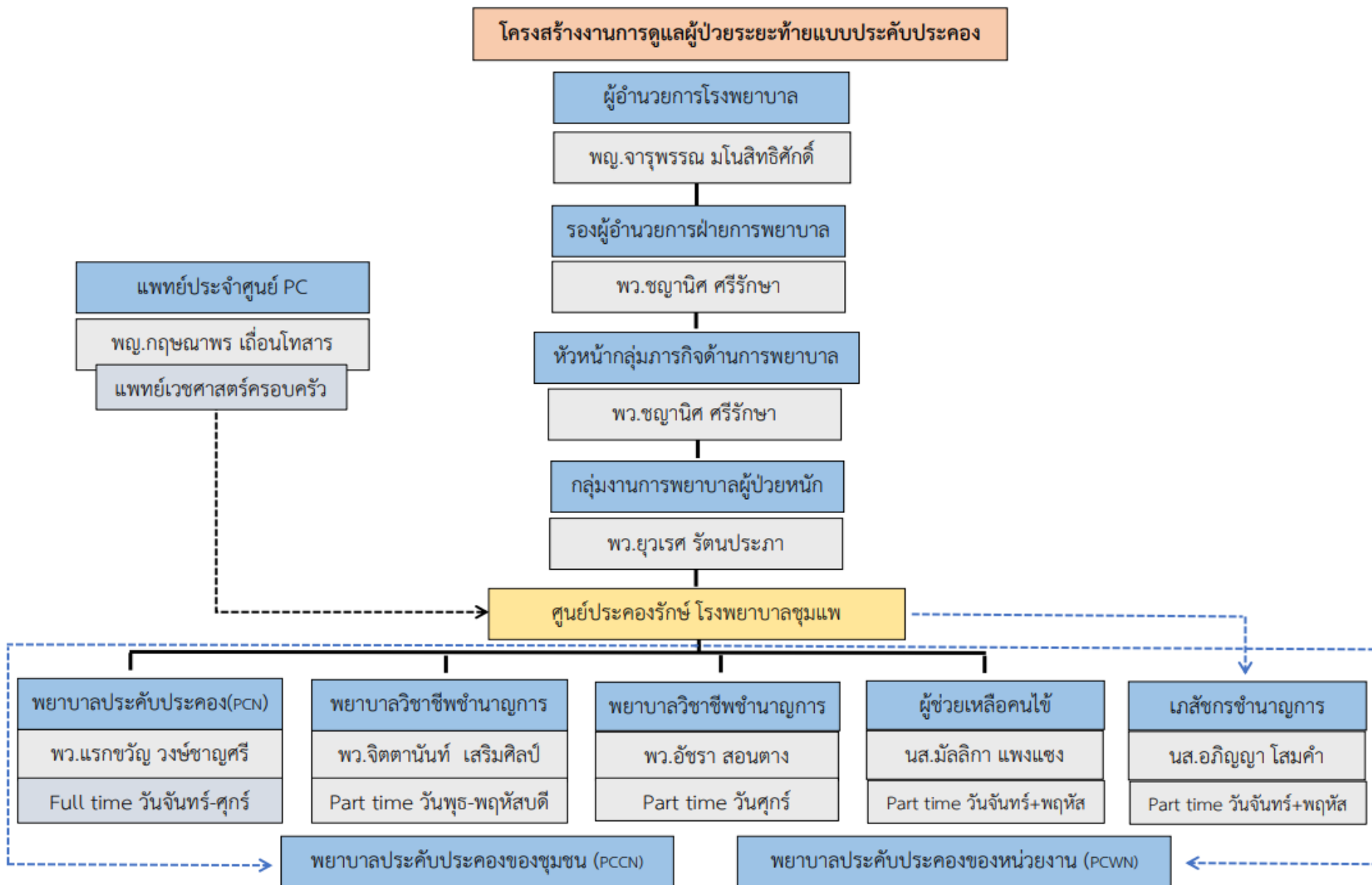

ตารางการให้บริการ

วัน/เวลา	8.30-10.00 น.	10.00-12.00 น.	13.00-16.00 น.
จันทร์	Case conference/ โทรศัพท์ติดตามผู้ป่วย ในชุมชน (PPS<30%)/ Home ward round/ โทรติดตามเยี่ยมญาติ หลังเสียชีวิต/ ส่งต่อผู้ป่วยในพื้นที่	IPD round	จันทร์1,3 Palliative care clinic
อังคาร			จันทร์2,4 IPD round
พุธ			IPD round
พฤหัสบดี			พุธ1-3 Home visit
ศุกร์			พุธ4 Academic day/ สรุปงานประจำเดือน
			พฤหัสบดี Palliative care clinic
			ศุกร์ IPD round

บูรณาการคลินิกกัญชาทางการแพทย์พร้อม Palliative care clinic

การจัดการระบบข้อมูล

ผู้ป่วยที่ขึ้นทะเบียน PC

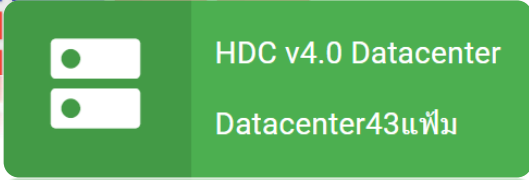
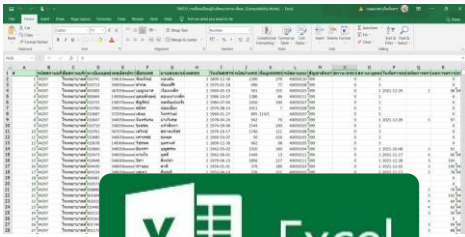

งานประกันคีย์ตามรหัสเพื่อส่งเบิก E-claim

ระบบการให้บริการแบบระดับประคองในโรงพยาบาล

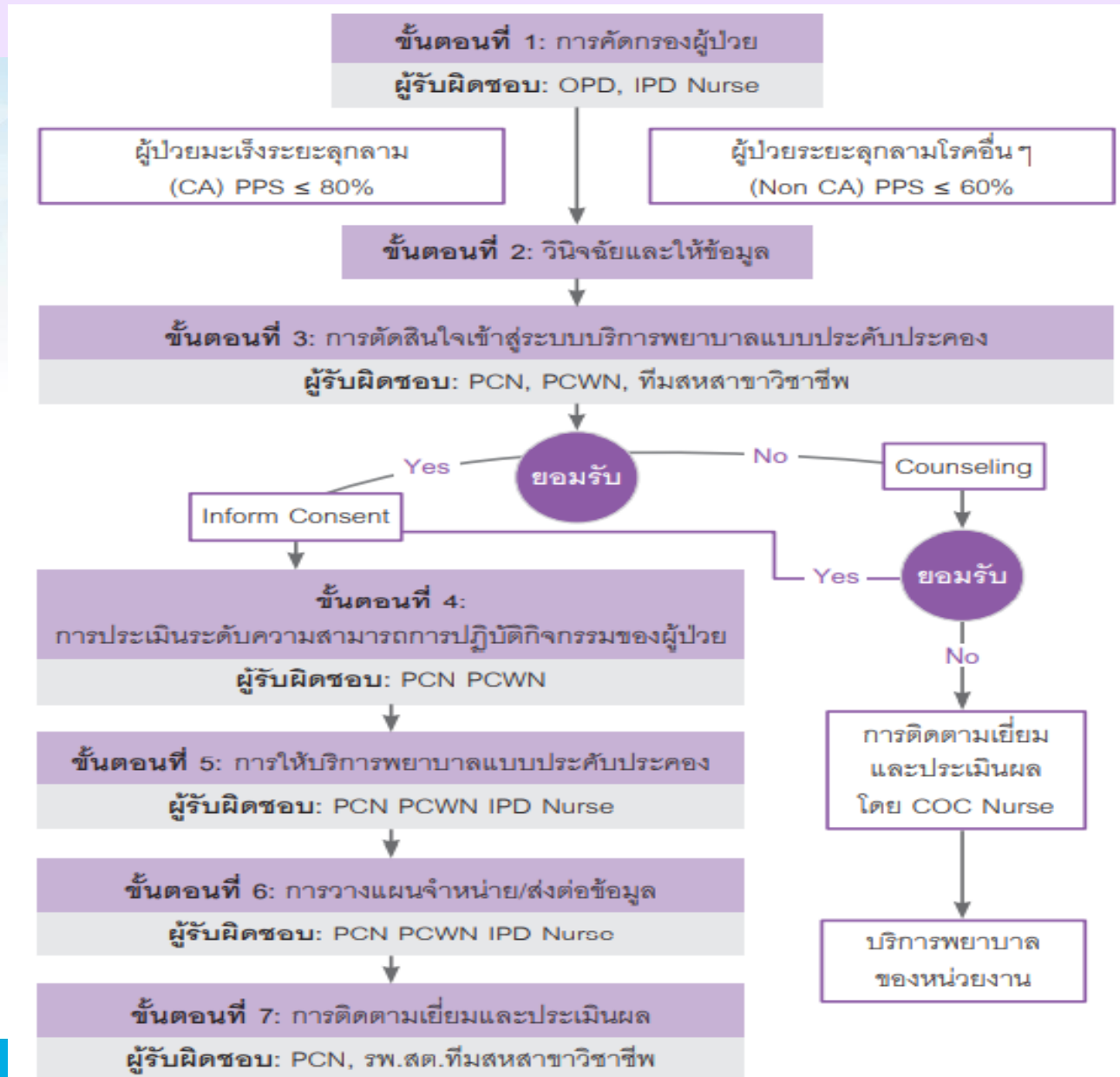

ระบบการให้บริการแบบระดับประคองในโรงพยาบาล



ระบบการขอรับการปรึกษา/ส่งต่อผู้ป่วย ศูนย์ดูแลผู้ป่วยระยะท้ายแบบระดับประคอง โรงพยาบาลชุมแพ

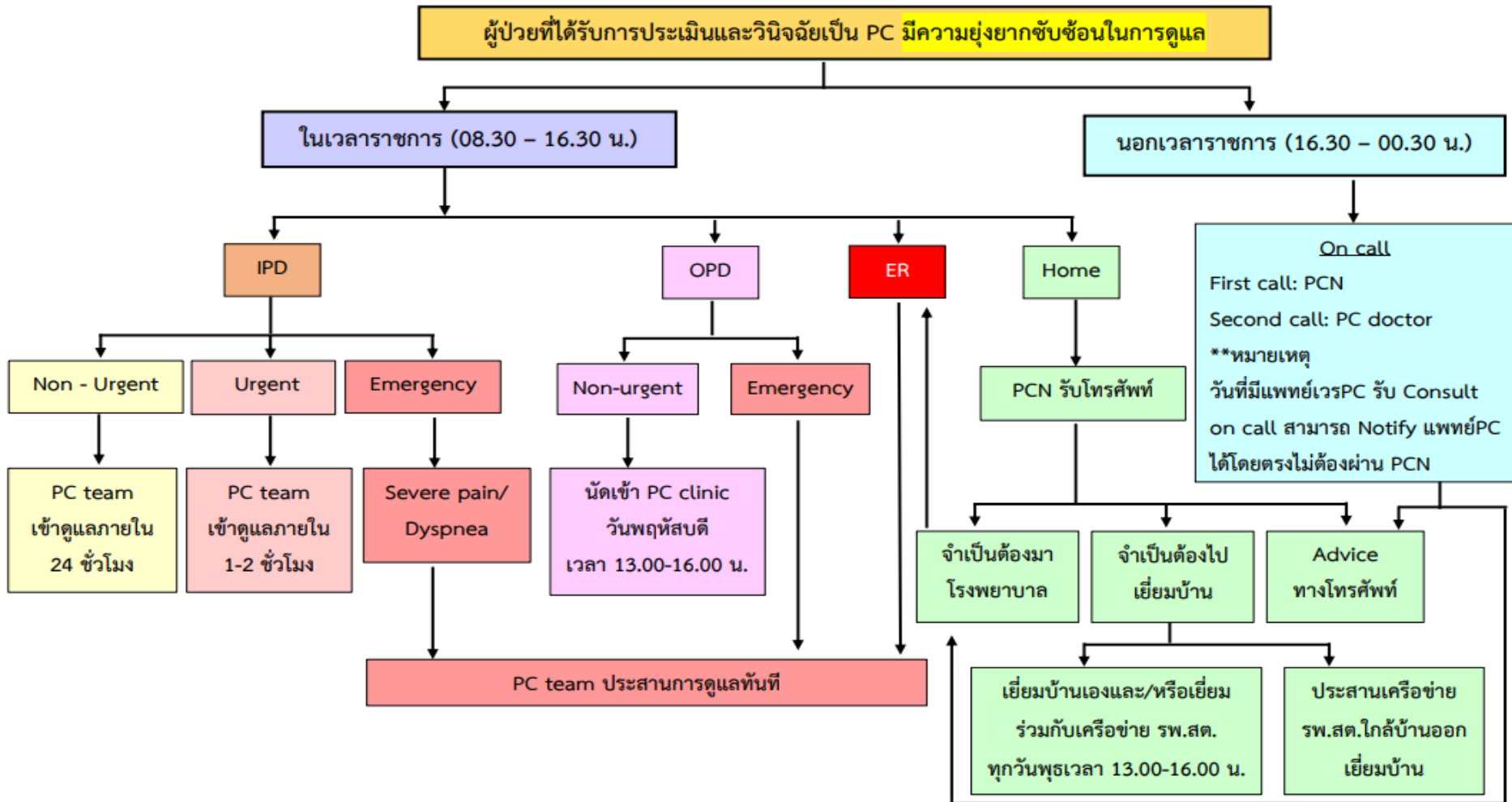

ระบบการให้บริการแบบประคับประคองในโรงพยาบาล

Work flow การดูแลผู้ป่วยระยะท้ายในภาวะฉุกเฉินที่ห้องฉุกเฉิน

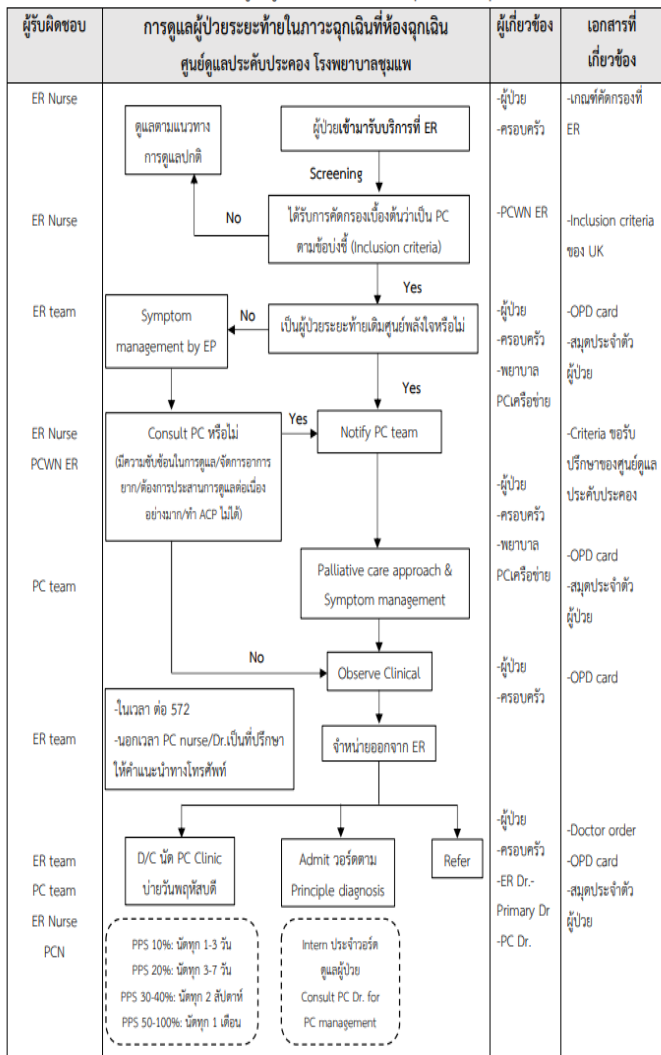

ACP: Advance care plan, PCWN ER: Palliative care ward nurse ER, PCN: Palliative care nurse

Work flow การวางแผนดูแลแบบประคับประคองผู้ป่วยใน

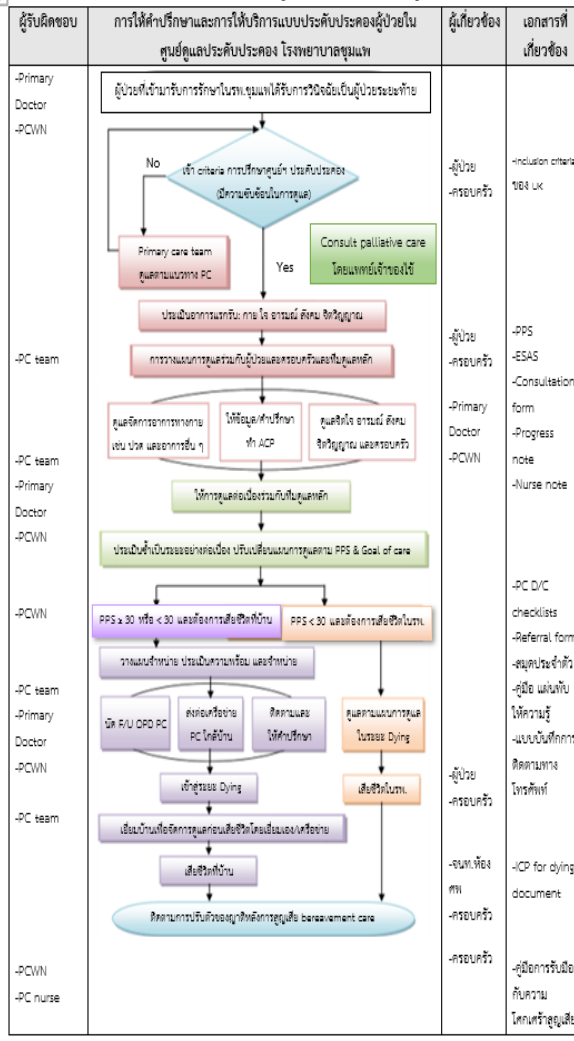

PCWN: Palliative care ward nurse, PC team: ทีมดูแลระดับประคับประคองโรงพยาบาลชุมแพ, ICP: Integrated Care Pathway

Workflow คลินิกดูแลแบบประคับประคอง

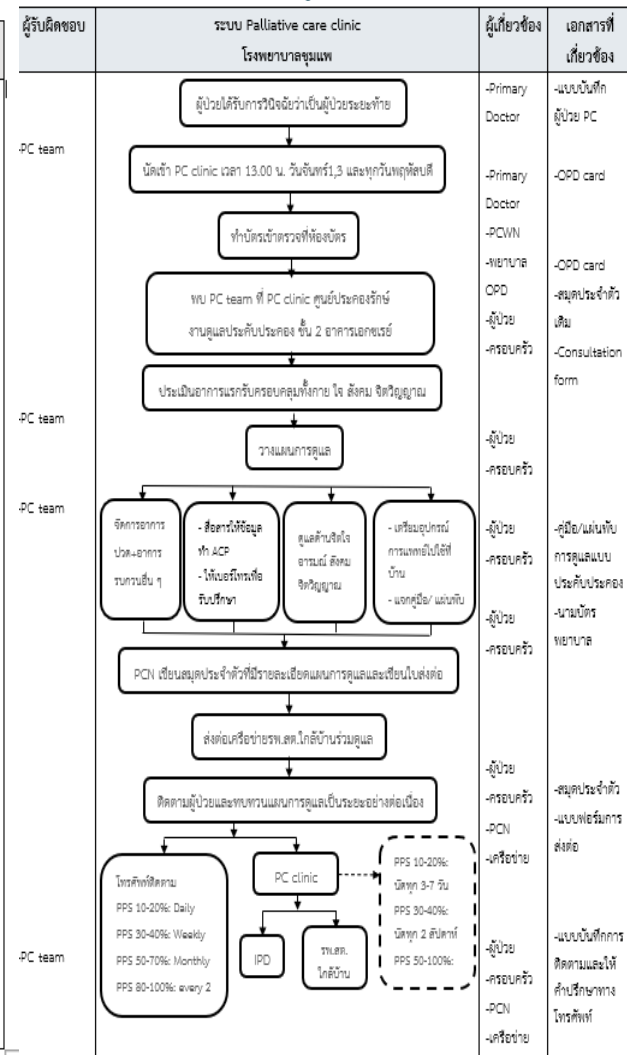

team: ทีมดูแลระดับประคับประคองโรงพยาบาลชุมแพ, PCN: Palliative care nurse, PCWN: Palliative care ward nurse, PPS: Palliative performance scale

ระบบการส่งต่อเครือข่าย



Palliative care case
ER/OPD/IPD

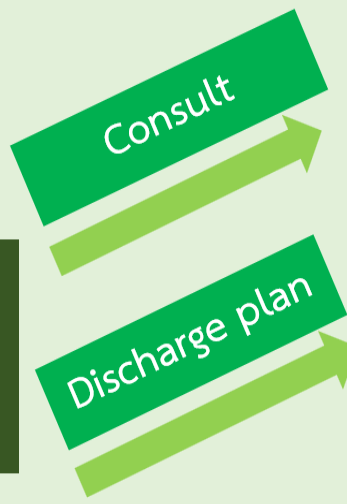

PC Center

- Patient register
- Medical equipment center
- Monitor information & Analysis

Green channel



Refer

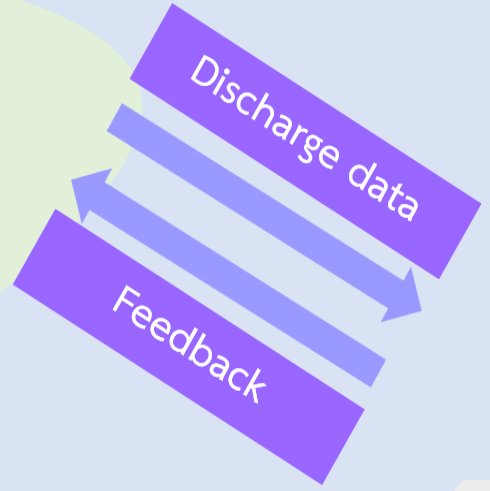

PCU/NPCU 19 แห่ง
รพช. ลูกรักษ์



E-claim

องค์กรศาสนา



อปท.+ภาคประชาชน

Tele-consult/
Telemedicine

Area based care

3 หมอ + ทีมหมอครอบครัว: แพทย์เวชศาสตร์ครอบครัว เจ้าหน้าที่รพ.สต. อสม.
พยาบาลชุมชน เภสัชกร นักกายภาพบำบัด แพทย์แผนไทย นักโภชนาการ



ผลการดำเนินงาน



จำนวนผู้ป่วยระยะท้ายแบบประคับประคองที่เข้ารับบริการ

ผู้ป่วยระยะท้ายที่เข้ารับบริการที่รพ.ชุมแพ

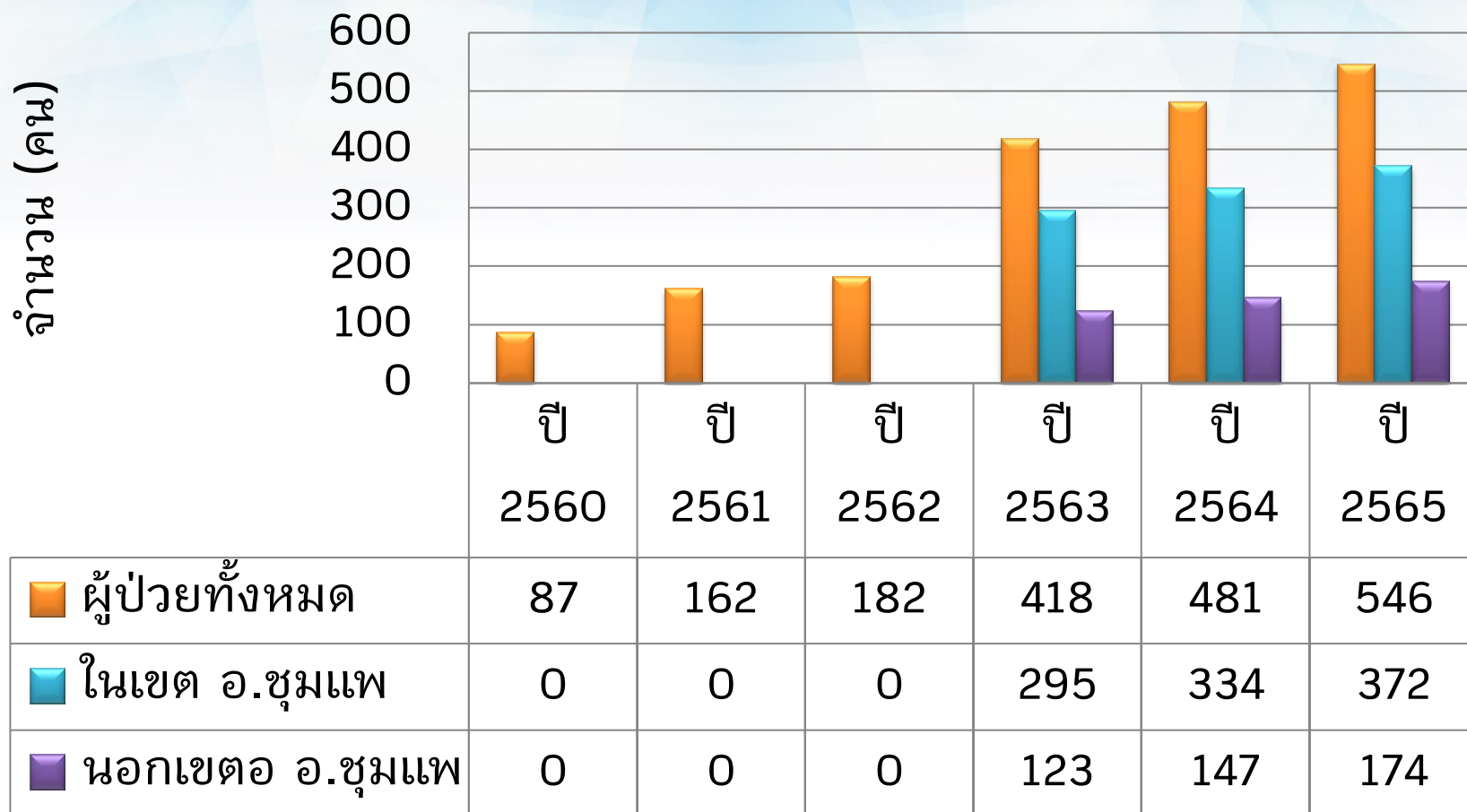

จำนวนผู้ป่วยระยะท้ายแบบประคับประคองที่เข้ารับบริการ

แยกผู้ป่วย Cancer และ Non-Cancer

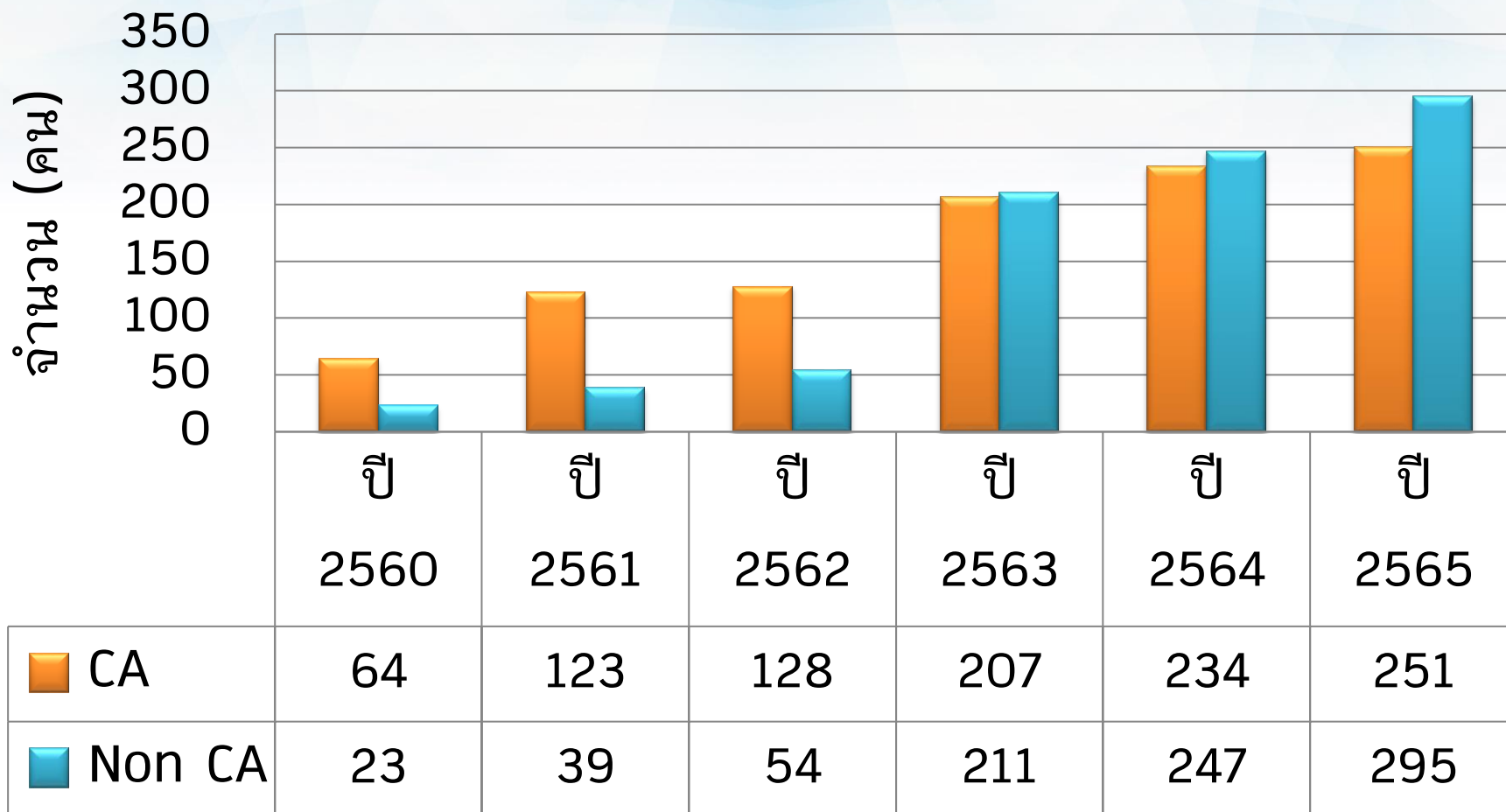

ผลการดำเนินงานตามตัวชี้วัด

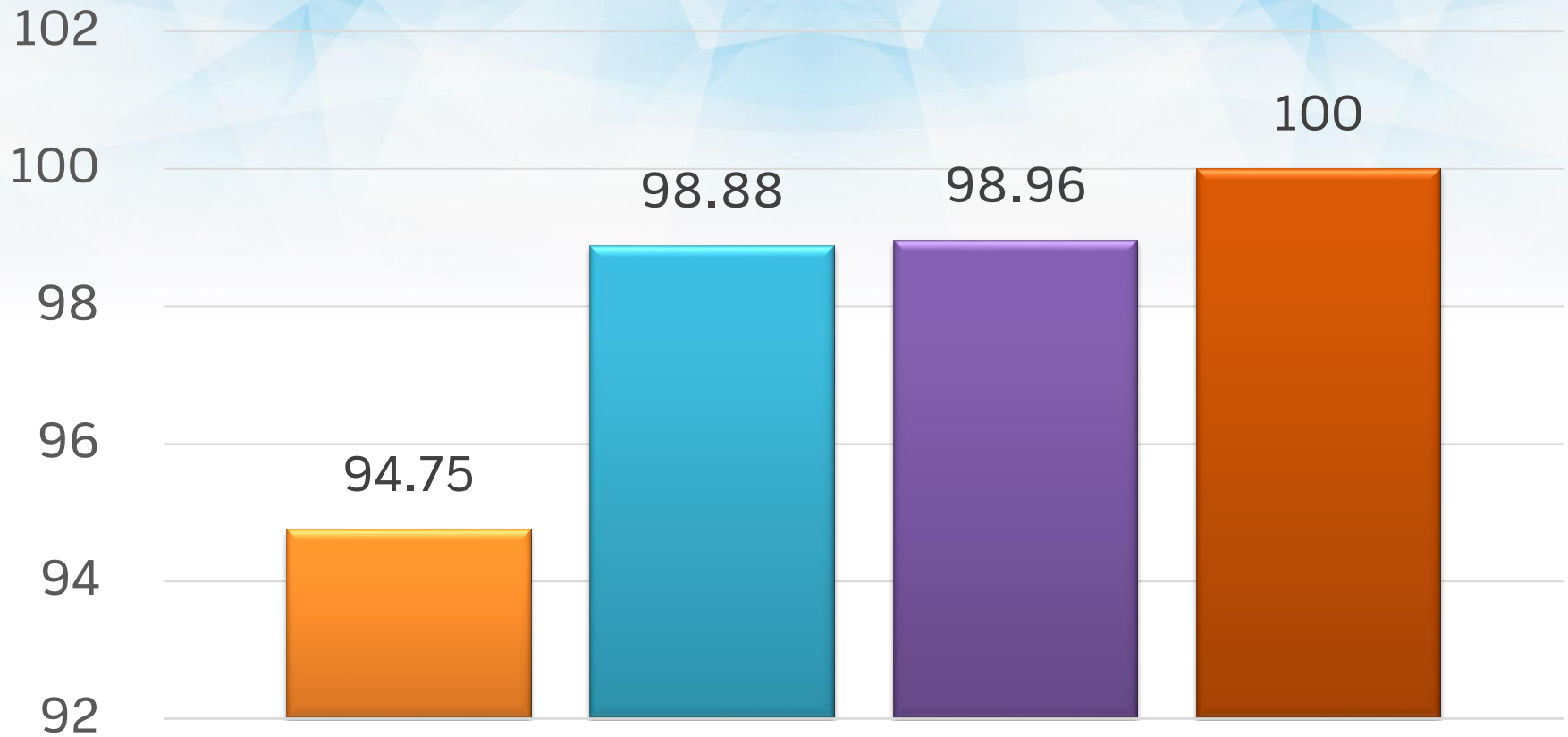

ผู้ป่วยระยะท้ายได้ดูแลแบบประคับประคองตามระบบ

■ ปี 2562 ■ ปี 2563 ■ ปี 2564 ■ ปี 2565

ผลการดำเนินงานตามตัวชี้วัด

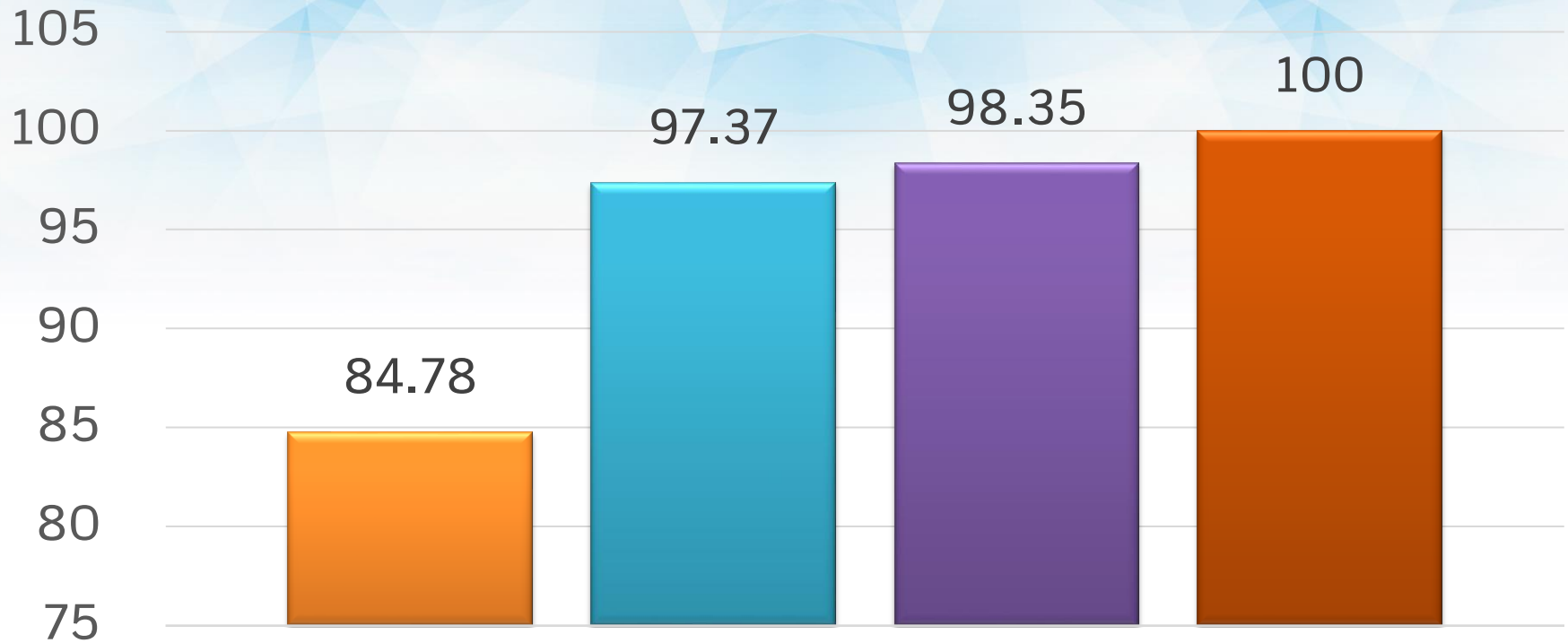

ผู้ป่วยระยะท้ายที่ได้ยา Opioids เพื่อจัดการอาการอย่าง
เหมาะสม

■ ปี 2562 ■ ปี 2563 ■ ปี 2564 ■ ปี 2565

ผลการดำเนินงานตามตัวชี้วัด

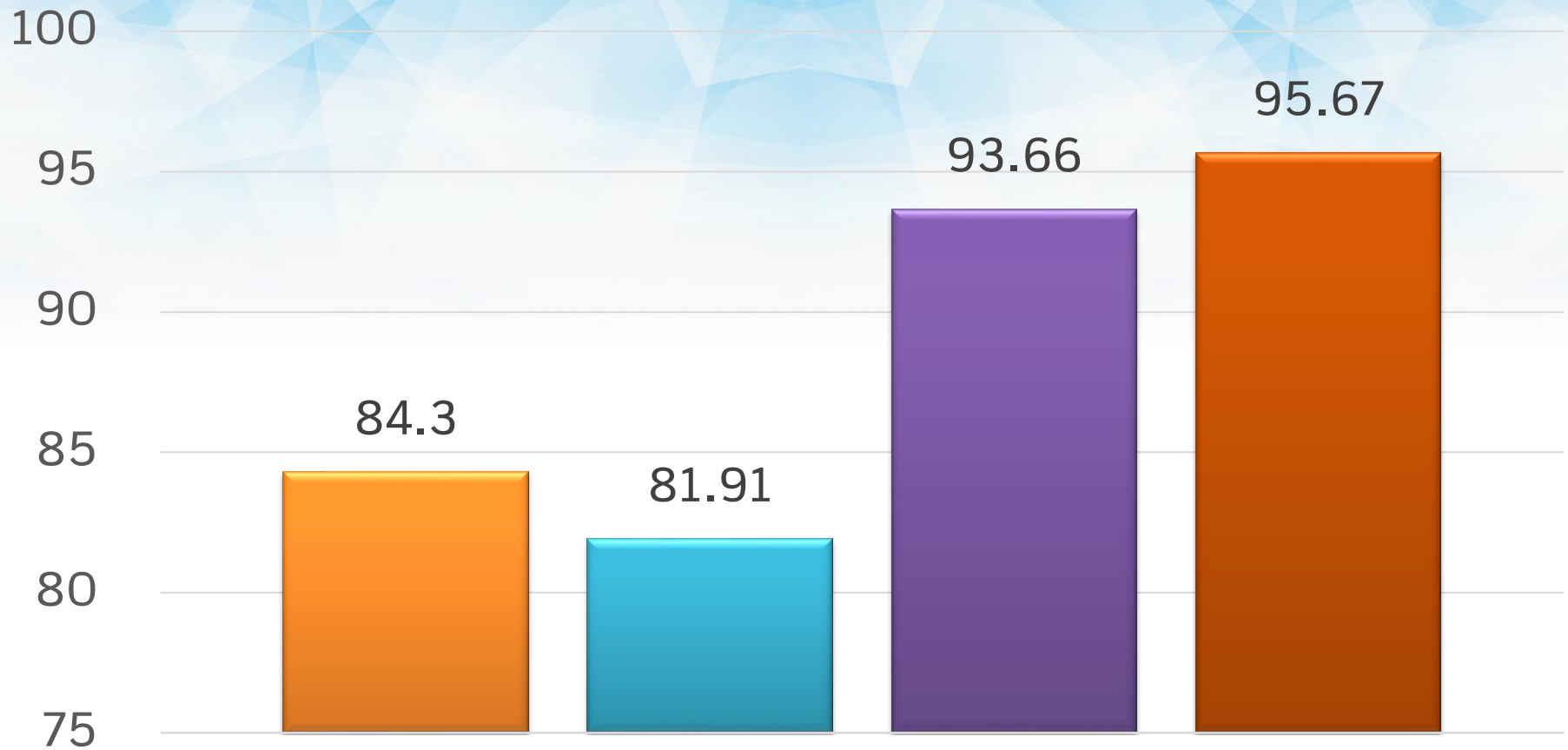

ผู้ป่วยระยะท้ายได้รับการดูแลแบบประคับประคองต่อเนื่องที่บ้าน

■ ปี 2562 ■ ปี 2563 ■ ปี 2564 ■ ปี 2565

ผลการดำเนินงานตามตัวชี้วัด



ผู้ป่วยระยะท้ายได้รับการวางแผนการดูแลล่วงหน้า

ปี 2562 ปี 2563 ปี 2564 ปี 2565

ผลการดำเนินงานตามตัวชี้วัด



ขั้นตอนการให้บริการการใช้
กัญชาทางการแพทย์
สำหรับผู้ป่วยระยะท้าย
โรงพยาบาลชุมแพ

Work flow ขั้นตอนการให้บริการการใช้กัญชาทางการแพทย์สำหรับผู้ป่วยระดับประคอง โรงพยาบาลชุมแพ

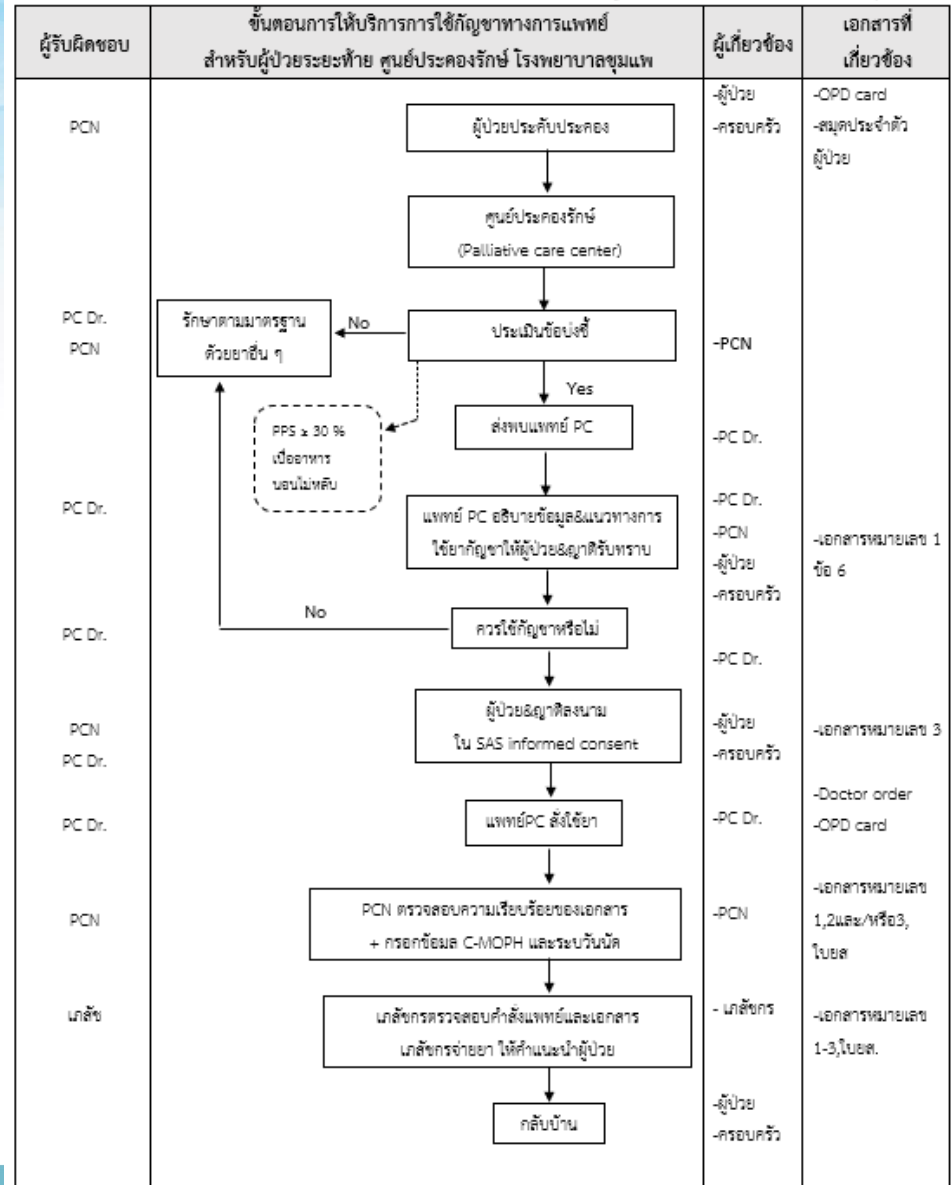

ผลการดำเนินงานตามตัวชี้วัด

รายการ	ข้อมูลที่บันทึก	
การวินิจฉัยโรค	Cancer 16 ราย	Non-cancer 1 ราย
ข้อบ่งชี้ในการใช้	เบื่ออาหาร 7 ราย มีทั้งสองอาการ 5 ราย	นอนไม่หลับ 5 ราย
ผลิตภัณฑ์ที่ใช้	ศุขไสยาสน์	8 ราย
	น้ำมันกัญชา สูตรรอ.เดชา	9 ราย
ผลข้างเคียง	3 ราย	คลื่นไส้ อาเจียน วิงเวียน มวนท้อง
		หลับมากเกินไป
สรุปการรักษา	ยังใช้ยา 10 ราย	หยุดใช้ยา 7 ราย - รักษาทางเลือกอื่น - มีผลข้างเคียงข้างต้น - เสียชีวิต 5 ราย

ข้อมูล: ศูนย์ประคองรักษั รพ.ชุมแพ ปีงบประมาณ 2565

ผลการดำเนินงานตามตัวชี้วัด

เป้าหมาย:

* ผู้ป่วยระยะท้าย (Palliative care) ได้รับการรักษาด้วยยากัญชาทางการแพทย์ร้อยละ 5



ผู้ป่วย PC

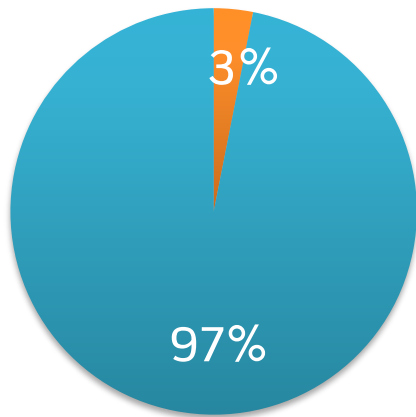

■ ได้กัญชา ■ ไม่ได้กัญชา

รายการ/ปี	ปี 2564	ปี 2565	ร้อยละที่เพิ่มขึ้น
ผู้ป่วย PC ที่ใช้กัญชา	4 คน	17 คน	325%
ผู้ป่วย PC ทั้งหมด	481 คน	546 คน	13.5%

ผลการดำเนินงานตามตัวชี้วัด

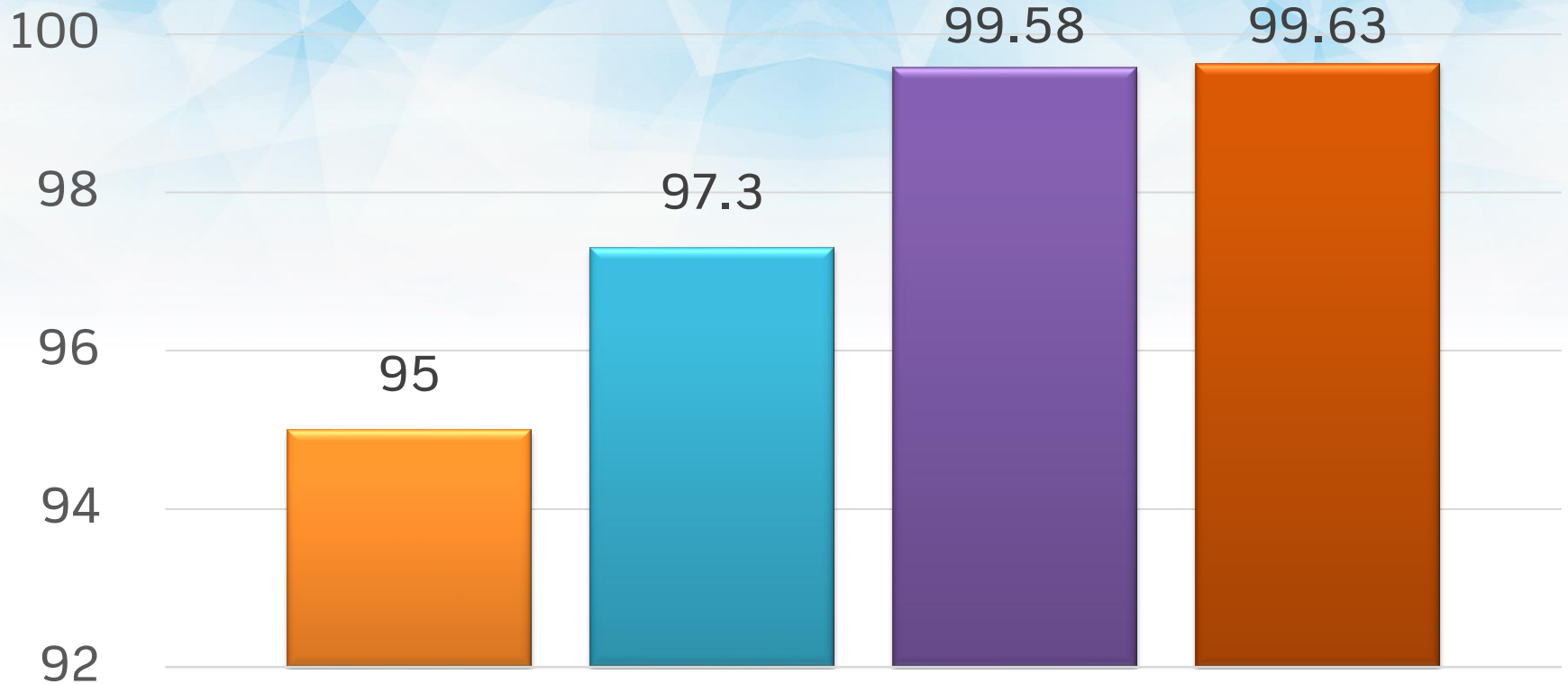

ความพึงพอใจต่อการดูแลแบบประคับประคองของผู้ป่วยและ
ครอบครัว/ผู้ดูแล

■ ปี 2562 ■ ปี 2563 ■ ปี 2564 ■ ปี 2565

พัฒนาระบบบริการผู้ป่วยระยะท้ายแบบประคับประคอง

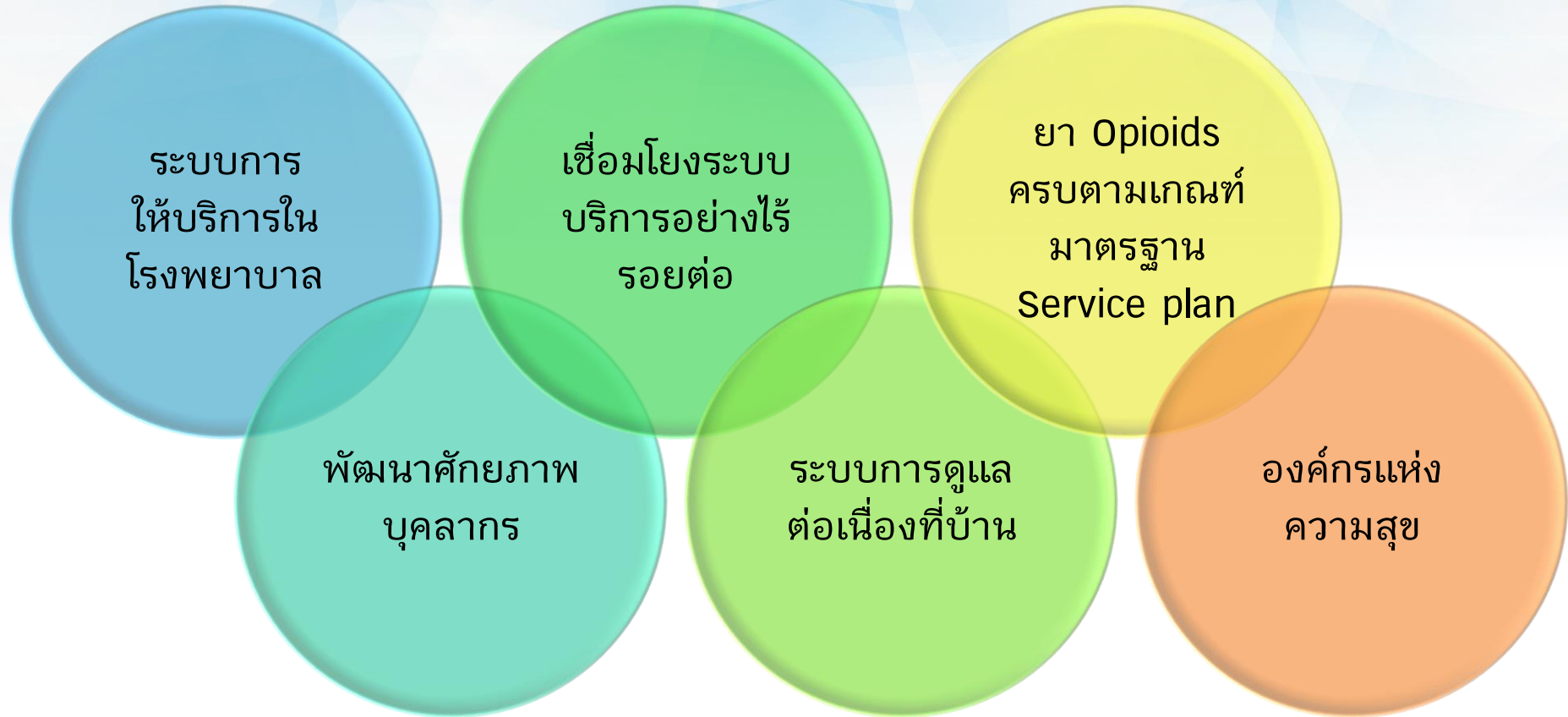

พัฒนาระบบการให้บริการในโรงพยาบาล



ประชุมคณะกรรมการ/ประชุม Core team/ Palliative care clinic/ IPD round



พัฒนาศักยภาพบุคลากร



Academic day for Core team/ Practical point for Intern



พัฒนาศักยภาพบุคลากร



Refresh course & Workshop for PCN (เครือข่ายโซนตะวันตก) + PCCN



พัฒนาศักยภาพบุคลากร



Refresh course & Workshop for Caregiver (อสม.)



พัฒนาศักยภาพบุคลากร



World Hospice and Palliative care day 2022/ Multidisciplinary team



พัฒนาศักยภาพบุคลากร



World Hospice and Palliative care day 2022/ Multidisciplinary team



พัฒนาศักยภาพบุคลากร



World Hospice and Palliative care day 2022/ Multidisciplinary team



เชื่อมโยงบริการไร้รอยต่อเครือข่ายโซเชียลวันตก

แชท



ทั้งหมด เพื่อน กลุ่ม บัญชีทางการ โอเพน

- Palliative care Chum... (6) 19:37 น.
Nurse พี่เมPCชุมแพ เพิ่มรูปในอัลบั้ม
- palliative care เครือ... (38) 16:27 น.
Nurse พี่เมPCชุมแพ สงสตึกเกอร์ **23**
- PC network จังหวัด... (192) 15:55 น.
ชุมแพรับทราบค่า **201**
- Palliative Care Chu... (71) 14:59 น.
Nurse พี่เมPCชุมแพ สงสตึกเกอร์ **5**
- PC M&N (86) 13:07 น.
med อแจ๊คpalliative สงรูป **96**
- PCโซเชียลวันตก ขอน... (16) 11/11
แม่น้องปาล์มมี สงสตึกเกอร์
- อนุฯ SP PC เขต 7 (40) 3/11
Nurse พี่น้อยpalliativeKKH สงรูป
- Palliative care CKD (196) 9/10
ขออนุญาตออกจากไลน์กลุ่ม
เนื่องจากเปลี่ยนงานค่ะ **1**

< palliative care เครือ...(38) > < palliative care เครือ...(38) >

Nurse พี่เมPCชุมแพ

📌 สงเคราะห์ห้ายให้ พื้นที่ 1 เคส
ค่า

📌 เขต PCU ชุมแพ ค่า
@พี่แดนPCUชุมแพ @พี่กบเจริญศรี
รบกวนด้วยนะคะ

09:44 น.

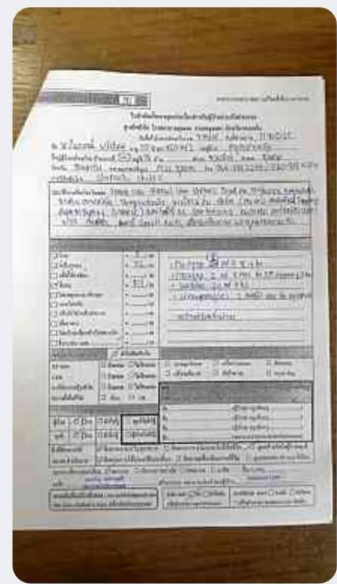

ขอบคุณ
พี่เมPCชุมแพ:สตึกเกอร์



พี่กบเจริญศรี

คนไข้อดอัดท้อง 14:16 น.

พี่กบเจริญศรี

กินน้อยถ่ายบ่อย 14:17 น.

Bp110/70 14:17 น.

Nurse พี่เมPCชุมแพ

พี่กบเจริญศรี

คนไข้อดอัดท้อง

ท้องโตใหม่คะพี่กบ 14:18 น.

พี่กบเจริญศรี

โตค่ะ 14:19 น.

Nurse พี่เมPCชุมแพ:สตึกเกอร์

เชื่อมโยงบริการไร้รอยต่อเครือข่ายโซเชียลวันตก

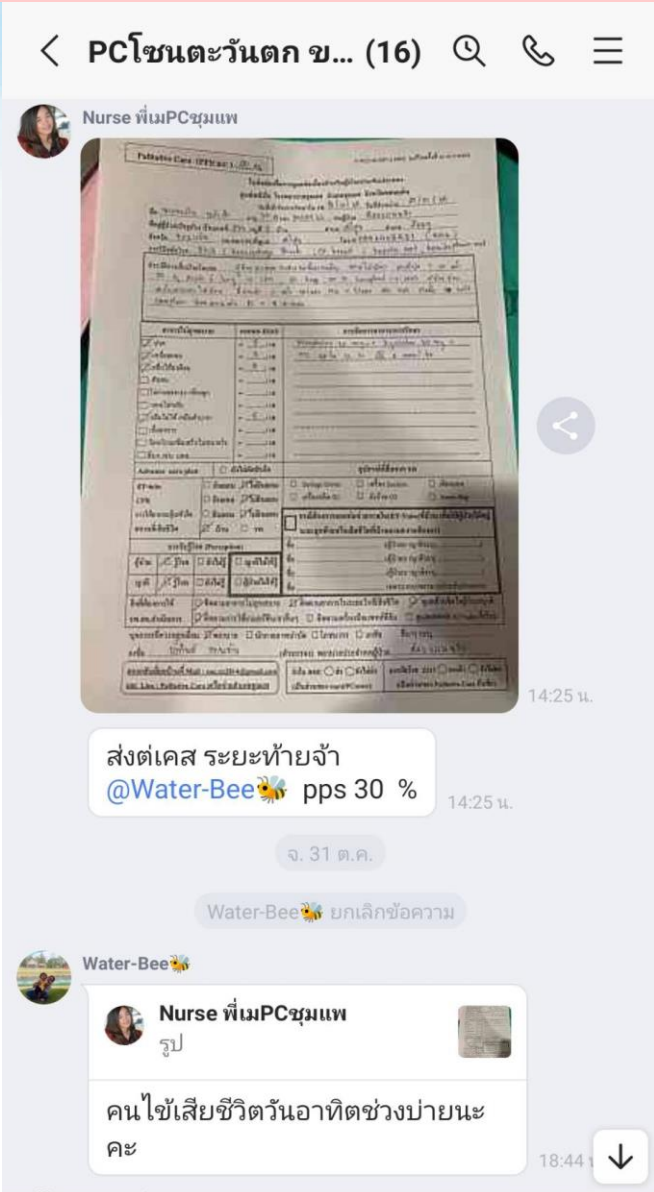

Tele-consult/
Telemedicine



เชื่อมโยงบริการไร้รอยต่อเครือข่ายโซเชียลวันตก

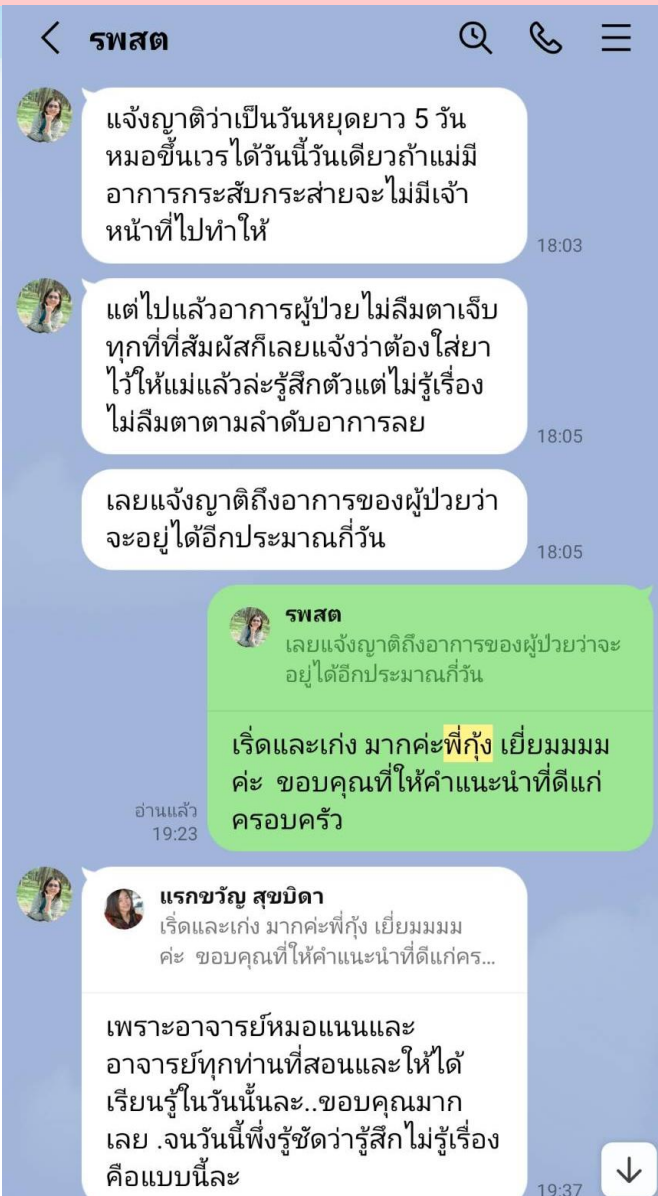

การดูแลต่อเนืองที่บ้าน



Home visit & Area based care



ยา Opioids ครบตามเกณฑ์มาตรฐาน Service plan

MST 10, 30 mg

MO IR 10 mg

Mo Syrup 2 mg/ml

Mo injection 10 mg/ml

Kapanol 50 mg

Fentanyl patch 25 mcg/h

Fentanyl injection 100 mcg/2ml

Midazolam 5mg/ml

Lorazepam 0.5 mg

รายการยาที่มีใช้โรงพยาบาลชุมแพ



องค์กรแห่งความสุข



เยี่ยมญาติผู้ให้บริการ



โอกาสพัฒนา

พัฒนาศักยภาพ PCWN ให้เข้มแข็ง พร้อมทำ PC round อย่างต่อเนื่อง เพื่อให้สามารถดูแลผู้ป่วยระยะท้ายแบบประคับประคองที่ไม่ซับซ้อนได้มากขึ้น

ศึกษาแนวทางการจัดระบบรับ-ส่งต่อผู้ป่วยในชุมชน และการเบิกจ่าย หลังถ่ายโอนรพ.สต.

พัฒนาระบบการดูแลผู้ป่วยด้วย Telemedicine ให้ได้มาตรฐานมากขึ้น

โครงการคัดเลือกพื้นที่ต้นแบบการดูแลผู้ป่วยระยะท้ายแบบประคับประคอง

โครงการฟื้นฟูความรู้วิชาการให้แก่บุคลากรที่เกี่ยวข้องในเครือข่ายโซนตะวันตกทุกปี

แผนปรับปรุงอาคารสถานที่ เพื่อให้สามารถให้บริการแบบ One stop service และทำกิจกรรมการดูแลด้านจิตวิญญาณได้มากขึ้น



ศูนย์ประคองรักษ์

Palliative

Care Center

Chumphae Hospital



โรงพยาบาลชุมแพ
Chumphae Hospital

ขอขอบคุณค่ะ

