



รายงานสถานการณ์ทางการเงิน จังหวัดขอนแก่น ณ กรกฎาคม 2565

คณะกรรมการพัฒนาระบบการเงินการคลัง (CFO) สำนักงานสาธารณสุขจังหวัดขอนแก่น

นำเสนอคณะกรรมการวางแผนและประเมินผลด้านสาธารณสุข จังหวัดขอนแก่น

ประจำเดือน สิงหาคม 2565

ภาพรวมวิกฤติทางการเงินในเขตสุขภาพที่ 7

จังหวัด	Risk 0	Risk 1	Risk 3	ผลรวม
กาฬสินธุ์		18		18
ขอนแก่น		20	4	26
มหาสารคาม		13		13
ร้อยเอ็ด		19	1	20
ผลรวม		70	5	77

รายการเอกสาร

ข้อมูลวิเคราะห์วิกฤติทางการเงิน	1
รายงานการโอนเงิน	2
รายงานควบคุมแผนทางการเงิน	3
สถานการณ์ทางการเงินรพ.สต.	4

ข้อมูลจากกองเศรษฐกิจสุขภาพและหลักประกันสุขภาพ สป. สธ. ณ วันที่ 19 สิงหาคม 2565

ประมวลผลโดยสำนักงานเขตสุขภาพที่ 7 พบว่าจังหวัดขอนแก่น ไม่มีหน่วยบริการที่อยู่ในวิกฤติระดับ

4-7 ในเดือนนี้ โดยข้อมูลรายแห่งตามตารางด้านล่าง

ข้อมูลวิเคราะห์วิกฤติทางการเงินระดับ 7 จังหวัดขอนแก่น*

หน่วยบริการ	100			101		102		104		334			Lil	Sti	Sul	Risk Scoring	333		105		เงินสดและรายการ เทียบเท่าเงินสด	หนี้สินหมุนเวียน	Operating Margin Return on Asset	A Payment Perio	A Collection Perio	A Collection Perio	A Collection Perio	Inventory Management	Total	Grade Plus	RG +	ผลการ ประเมิน
	CR	QR	Cash	ทุนสำรองสุทธิ NWC	รายได้สูง (ค่า) กว่า ค่าใช้จ่ายสุทธิ(NI)					EBITDA	เงินสำรองคงเหลือ หักหนี้แล้ว																					
ขอนแก่น	2.25	1.99	0.72	906,321,687.69	28,147,115.78	1	0	0	1	205,889,008.96	- 200,442,640.62	522,868,841.81	723,826,613.63	-	-	1	-	-	-	1	2	C-	1C-	ไม่ผ่าน								
บ้านฝาง	1.93	1.76	0.98	46,839,979.84	34,862,575.98	0	0	0	0	35,130,541.40	- 1,863,702.93	49,563,196.16	50,580,304.09	-	-	1	-	-	-	1	2	C-	0C-	ไม่ผ่าน								
พระยืน	2.03	1.81	0.95	19,082,326.52	17,676,263.32	0	0	0	0	21,025,278.65	- 1,047,568.57	17,672,641.87	18,575,856.04	-	-	1	-	-	-	1	3	C	0C	ไม่ผ่าน								
หนองเรือ	7.35	6.94	5.15	127,867,172.62	96,314,870.26	0	0	0	0	98,104,106.58	83,626,687.79	103,762,122.14	20,135,434.35	-	-	1	1	1	1	-	1	5	B	0B	ผ่าน							
ชุมแพ	2.31	2.23	1.40	343,466,580.21	169,324,373.44	0	0	0	0	199,227,852.12	103,704,342.89	365,999,460.73	262,295,117.84	-	-	1	-	-	-	1	2	C-	0C-	ไม่ผ่าน								
สีชมพู	2.23	2.13	1.25	51,196,716.52	49,724,008.61	0	0	0	0	51,568,239.20	9,018,775.43	51,901,720.69	41,481,211.26	-	-	1	1	-	-	-	-	2	C-	0C-	ไม่ผ่าน							
ป่าพอง	2.39	2.28	1.08	97,915,715.79	265,209,745.80	0	0	0	0	276,338,292.75	5,801,690.52	76,431,591.60	70,629,901.08	-	-	1	1	-	-	1	1	5	B	0B	ผ่าน							
อุบลรัตน์	6.02	5.68	2.19	85,271,946.19	65,290,961.36	0	0	0	0	63,548,226.26	20,119,105.03	37,098,579.02	16,978,973.99	-	-	1	1	-	-	-	-	2	C-	0C-	ไม่ผ่าน							
บ้านไผ่	3.72	3.52	2.58	162,042,863.79	97,688,201.66	0	0	0	0	101,279,742.67	93,976,327.67	153,601,334.04	59,625,006.37	-	-	1	-	1	1	1	1	5	B	0B	ผ่าน							
เขื่อนชัย	2.27	2.07	1.18	10,636,051.87	687,357.53	0	0	0	0	1,262,051.84	1,537,204.77	9,938,396.89	8,401,165.02	-	-	1	-	-	-	-	1	2	C-	0C-	ไม่ผ่าน							
พล	5.87	5.70	3.89	248,796,960.35	128,232,782.76	0	0	0	0	130,441,942.73	147,667,651.67	198,721,961.88	51,054,310.21	-	-	1	1	-	-	1	1	4	B-	0B-	ไม่ผ่าน							
แก่งใหญ่	2.35	2.03	1.14	23,901,424.66	24,935,699.45	0	0	0	0	26,459,538.36	2,393,402.01	20,113,861.50	17,688,319.49	-	-	1	1	-	-	1	-	3	C	0C	ไม่ผ่าน							
แก่งน้อย	4.77	4.52	2.76	64,635,531.68	49,273,465.83	0	0	0	0	51,641,032.14	30,033,581.27	47,301,545.19	17,144,329.36	-	-	1	1	-	-	1	1	5	B	0B	ผ่าน							
หนองสองห้อง	9.22	8.97	4.61	131,862,401.55	71,696,859.32	0	0	0	0	79,279,584.21	57,798,630.20	74,016,148.44	16,043,528.24	-	-	1	-	-	-	-	1	2	C-	0C-	ไม่ผ่าน							
ภูเรือ	2.27	1.87	0.48	61,139,778.44	33,541,715.11	1	0	0	1	37,480,110.74	- 25,154,953.06	23,099,072.03	48,254,025.09	-	-	1	-	-	-	-	1	1	D	1D	ไม่ผ่าน							
มัญจาคีรี	4.51	4.26	2.98	81,761,332.70	20,908,532.22	0	0	0	0	26,005,491.94	45,643,975.21	69,515,371.60	23,293,996.39	-	-	1	-	-	-	1	1	2	C-	0C-	ไม่ผ่าน							
ชนบท	1.45	1.37	0.96	13,098,725.28	13,162,371.20	1	0	0	1	12,974,659.96	- 1,105,255.68	27,699,202.57	28,804,458.25	-	-	1	-	-	-	-	1	1	D	1D	ไม่ผ่าน							
เขาสวนกวาง	2.04	1.88	0.69	22,113,110.39	21,761,452.76	1	0	0	1	24,010,106.07	- 6,950,904.76	14,621,622.46	21,164,015.13	-	-	1	-	-	-	-	1	1	D	1D	ไม่ผ่าน							
ภูพาน	1.24	0.95	0.40	4,622,309.46	7,758,263.91	3	0	0	3	9,554,600.04	- 13,289,251.76	7,765,207.28	19,400,736.61	-	-	1	-	-	-	1	1	1	D	3D	ไม่ผ่าน							
กระนวน	2.58	2.40	1.32	90,379,399.23	235,202,166.83	0	0	0	0	239,894,947.48	18,410,887.77	75,733,327.84	57,322,440.07	-	-	1	1	-	-	1	1	5	B	0B	ผ่าน							
สิรินธร จ.ขอนแก่น	3.97	3.67	2.49	167,861,401.48	129,613,011.06	0	0	0	0	126,465,771.05	83,865,318.43	140,317,645.89	56,452,327.46	-	-	1	1	-	-	1	1	4	B-	0B-	ไม่ผ่าน							
ซำสูง	2.50	2.26	1.22	19,063,385.24	19,896,798.87	0	0	0	0	19,055,152.59	2,724,457.56	15,413,524.35	12,672,312.40	-	-	1	-	-	-	1	1	2	C-	0C-	ไม่ผ่าน							
หนองนาคำ	4.33	3.99	2.46	19,709,379.14	16,773,564.86	0	0	0	0	18,865,771.19	8,659,976.79	14,584,228.96	5,920,012.17	-	-	1	1	-	-	-	-	2	C-	0C-	ไม่ผ่าน							
เข็ญเเก	1.07	0.87	0.57	884,428.24	3,677,486.61	3	0	0	3	6,207,664.32	- 5,476,914.90	7,144,502.28	12,621,417.18	-	-	1	-	-	-	-	1	0	F	3F	ไม่ผ่าน							
โคกโพธิ์ไชย	11.01	10.43	7.30	32,462,680.54	33,059,675.88	0	0	0	0	35,727,523.13	20,365,975.93	23,677,994.31	3,243,818.38	-	-	1	1	1	-	1	1	6	A-	0A-	ผ่าน							
โนนศิลา	2.64	2.46	2.37	17,439,683.29	5,345,312.24	0	0	0	0	5,239,621.46	14,567,225.43	25,226,520.39	10,659,294.96	-	-	1	-	-	-	-	0	F	0F	ไม่ผ่าน								

*ข้อมูลจาก กองเศรษฐกิจสุขภาพและหลักประกันสุขภาพ สป. สธ. ประมวลผลโดย กลุ่มงานประกันสุขภาพ สสจ.ขอนแก่น ณ วันที่ 19 สิงหาคม 2565

รายงานการโอนงบหลักประกันสุขภาพแห่งชาติจังหวัดขอนแก่น ปี 2565

1.งบเหมาจ่ายรายหัว

หน่วยบริการ	กองทุนผู้วัยนอก	กองทุนผู้วัยใน	กองทุนสร้างเสริมสุขภาพและป้องกันโรค	กองทุน CENTRAL REIMBURSE	งบค่าบริการทาง การแพทย์ที่เบิกจ่าย ในลักษณะงบลงทุน	กองทุนฟื้นฟูสมรรถภาพผู้ การแพทย์	งบแพทย์แผนไทย	งบ CF
รพ. ขอนแก่น	130,387,120.99	404,034,102.58	10,342,050.00	277,971,485.55	48,717,427.57	4,853,664.53	1,755,588.96	43,773,841.95
รพ. บ้านฝาง	22,490,087.73	3,511,011.84	1,385,400.00	1,079,902.23	4,596,022.83	128,946.12	538,136.92	1,604,562.91
รพ. พะริรัมย์	16,340,822.29	5,152,901.31	871,050.00	885,420.30	3,117,895.47	30,508.20	43,510.76	2,358,058.46
รพ. ทนงเรือ	41,700,023.97	14,605,470.84	935,750.00	1,568,184.73	7,637,114.42	5,450.32	167,032.46	2,681,300.59
รพ. ชุมแพ	70,296,089.86	120,155,184.16	3,971,360.00	39,913,367.85	11,660,091.10	2,312,050.37	1,123,221.73	8,249,763.72
รพ. สันมพ	38,565,311.85	10,463,347.04	1,428,600.00	1,049,997.74	6,313,560.34	65,280.33	108,745.96	1,947,079.96
รพ. นำพอง	39,790,157.48	15,233,750.86	1,457,900.00	2,994,157.27	9,468,339.88	889,759.97	856,228.24	3,348,737.74
รพ. อุบลรัตน์	20,099,449.54	10,519,729.21	803,750.00	1,266,241.93	4,158,861.78	370,725.12	353,159.92	1,364,827.98
รพ. บ้านไผ่	35,351,220.62	25,772,346.35	1,748,450.00	5,290,658.23	8,169,590.57	384,871.15	839,630.10	16,596,752.12
รพ. เปือยไฉย	11,164,765.13	6,478,783.63	493,500.00	689,813.78	2,477,654.55	63,118.76	198,527.05	599,682.92
รพ. พล	31,007,836.02	12,457,143.55	2,426,400.00	2,718,193.68	7,165,424.20	1,467,607.61	938,112.11	3,392,911.75
รพ. แวงใหญ่	16,041,246.33	7,981,794.10	607,600.00	690,747.63	2,972,794.38	560,285.28	94,797.44	890,905.02
รพ. แวงน้อย	22,233,441.89	5,435,490.87	373,450.00	907,415.52	3,619,386.11	19,560.47	480,031.31	2,257,085.35
รพ. ทนองสองห้อง	34,436,203.63	9,084,639.09	2,229,900.00	1,376,141.90	6,397,997.03	206,587.20	843,700.28	2,163,615.97
รพ. กุเวียง	28,412,961.79	7,101,032.46	1,164,200.00	1,721,724.98	6,081,161.59	34,043.12	600,575.73	2,342,835.97
รพ. มิถุนาศรี	27,039,660.82	8,875,441.89	1,579,250.00	1,595,265.12	5,709,527.92	645,237.40	1,199,981.31	2,301,071.65
รพ. ชนบท	20,666,670.73	8,785,529.92	722,900.00	592,234.23	4,417,300.29	182,621.69	786,105.23	728,971.24
รพ. เขาสวนกวาง	20,862,258.81	4,378,800.75	1,019,200.00	535,356.86	3,921,311.49	144,105.46	206,943.02	1,044,688.41
รพ. ภูผาม่าน	13,172,928.63	3,588,524.20	579,900.00	394,247.46	3,044,410.37	201,902.44	41,699.50	1,146,541.27
รพ. กระนวน	35,898,881.86	24,259,675.33	2,190,750.00	10,650,068.79	6,971,188.35	250,932.05	360,938.80	2,807,147.41
รพ. สิรินคร จ. ขอนแก่น	36,472,573.77	28,323,755.74	1,281,150.00	19,588,840.42	5,514,749.38	1,751,046.38	706,181.44	3,086,001.85
รพ. ข้ำสูง	12,542,366.64	5,462,650.42	451,450.00	724,132.74	3,355,399.26	219,698.08	260,618.60	1,589,792.92
รพ. ทนองนาคำ	15,968,732.11	-	373,200.00	168,496.50	2,583,087.54	1,947.76	348,661.71	3,589,118.92
รพ. เวียงเก่า	11,470,950.28	-	213,300.00	134,308.00	2,030,274.95	34,714.92	380,713.67	500,481.62
รพ. โศภโศชัย	17,517,434.54	-	298,400.00	321,827.00	2,650,566.33	104,761.04	534,351.72	2,031,147.86
รพ. โนนศิลา	17,750,769.30	-	290,800.00	88,700.00	2,369,569.02	13,280.55	478,331.91	511,381.74

2.งบจากกองทุนอื่นๆ

หน่วยบริการ	กองทุนแอลอี	กองทุนไฉย เรือ	ค่าบริการควบคุม ป้องกันภาวะรุนแรง ของDM&HT	งบค่าใช้จ่ายเพื่อ เพิ่มประสิทธิภาพ หน่วยบริการ	ค่ารักษาพยาบาล สิทธิ สป.ท	เงินอุดหนุนตามมติ บอร์ดอนุมัติ (เงินที่ เบิกจากค่าใช้จ่าย)	เงินจ่ายจากรายการ รายได้ผู้(ค่า)การ ค่าใช้จ่ายสะสม(ตาม มติบอร์ด)	ค่ารักษาพยาบาล ผู้ประกันตนเป็นชน ทหาร สิทธิประกันสังคม	ค่าบริการฯ เพิ่มเติมส่วนบริ การPCC	พระราชทานเงิน	ค่าบริการกรณี Covid-19	กองทุนPP	PP_CF
รพ. ขอนแก่น	7,045,748.00	14,934,315.00	594,100.00	-	33,338,478.61	154,182.73	5,929,340.24	922,870.08	980,000.00	391,695,711.76	6,318,400.00	42,207,281.86	3,672,312.72
รพ. บ้านฝาง	43,393.00	-	67,500.00	-	575,524.95	1,350.00	494,370.00	15,166.82	80,000.00	17,274,994.07	1,317,120.00	7,050,243.59	158,693.03
รพ. พะริรัมย์	34,475.00	-	97,500.00	-	762,370.36	1,600.00	125,000.00	-	-	20,172,280.06	852,080.00	4,956,931.23	233,214.57
รพ. ทนงเรือ	370,612.00	-	80,000.00	-	969,579.83	750.00	523,981.25	8,267.92	-	73,822,700.13	1,899,000.00	12,424,123.27	265,183.58
รพ. ชุมแพ	1,142,243.00	6,198,925.00	261,816.00	5,178,140.02	13,183,408.44	5,350.00	2,314,010.25	32,643.53	507,500.00	187,780,537.90	2,683,040.00	21,860,359.68	801,075.53
รพ. สันมพ	156,033.00	-	97,500.00	-	635,749.70	-	504,500.00	1,321.28	-	41,599,174.89	1,444,200.00	11,323,070.29	192,568.35
รพ. นำพอง	269,374.00	2,023,500.00	212,500.00	-	2,490,173.82	2,907.98	1,114,697.25	11,747.06	300,000.00	42,818,462.59	2,908,200.00	12,808,151.05	323,776.26
รพ. อุบลรัตน์	48,503.00	-	130,000.00	-	366,778.11	2,100.00	195,450.00	1,321.28	240,000.00	18,041,626.21	1,005,400.00	6,315,936.81	134,982.99
รพ. บ้านไผ่	434,700.00	5,462,000.00	40,000.00	-	7,583,021.24	750.00	2,881,408.50	60,744.87	201,250.00	59,900,062.09	2,003,760.00	11,541,617.65	355,722.74
รพ. เปือยไฉย	40,193.00	-	85,000.00	-	383,711.92	2,700.00	147,550.00	-	60,000.00	5,439,752.34	336,600.00	3,260,839.16	59,309.30
รพ. พล	449,990.00	2,449,725.00	55,000.00	-	7,627,456.80	2,579.24	837,350.00	65,448.82	(57,003.42)	141,108,041.86	2,193,280.00	10,802,717.28	236,061.60
รพ. แวงใหญ่	59,029.00	-	90,000.00	-	756,454.78	1,500.00	125,550.00	1,111.13	80,000.00	10,610,279.29	711,760.00	4,521,198.94	88,111.49
รพ. แวงน้อย	40,544.00	2,257,500.00	65,000.00	-	2,049,446.33	-	1,015,050.00	-	120,000.00	29,980,798.34	862,680.00	5,533,078.68	99,601.85
รพ. ทนองสองห้อง	103,565.00	-	85,000.00	-	805,832.95	34,850.00	1,191,088.50	-	80,000.00	28,304,970.46	1,417,080.00	10,478,958.61	213,984.00
รพ. กุเวียง	263,273.00	-	67,500.00	-	600,912.63	9,500.00	673,950.00	112,372.32	80,000.00	39,802,646.03	1,381,440.00	8,954,975.30	231,709.05
รพ. มิถุนาศรี	78,831.00	1,488,000.00	127,500.00	-	1,938,501.10	10,350.00	481,091.00	563.05	60,000.00	29,992,998.32	1,561,640.00	8,569,624.33	227,576.51
รพ. ชนบท	161,468.00	-	37,500.00	-	1,031,989.94	3,700.00	886,500.00	-	-	13,890,363.30	1,065,040.00	5,565,946.36	72,096.06
รพ. เขาสวนกวาง	59,632.00	-	87,500.00	-	274,865.43	-	390,629.00	-	63,050.00	9,157,691.39	933,040.00	5,897,232.45	103,320.83
รพ. ภูผาม่าน	56,914.00	-	57,500.00	-	280,641.76	1,000.00	581,550.00	-	-	9,036,839.41	522,360.00	3,674,994.04	113,394.19
รพ. กระนวน	176,531.00	4,256,500.00	107,500.00	-	4,043,556.93	-	1,664,446.50	-	-	61,670,375.39	2,039,920.00	10,424,774.70	277,629.96
รพ. สิรินคร จ. ขอนแก่น	30,645.00	4,426,950.00	22,500.00	-	5,759,047.45	103,650.00	907,480.75	141,956.37	440,000.00	103,894,765.87	1,193,600.00	7,126,123.57	305,208.97
รพ. ข้ำสูง	8,681.00	-	70,000.00	-	358,524.92	-	435,373.50	1,616.50	-	13,562,814.32	519,960.00	3,654,354.28	70,693.81
รพ. ทนองนาคำ	-	-	22,500.00	-	83,598.50	-	129,300.00	2,421.28	-	2,552,530.00	549,320.00	4,307,796.74	109,990.74
รพ. เวียงเก่า	-	-	30,000.00	-	128,817.00	750.00	279,061.00	-	140,000.00	3,859,170.00	506,720.00	3,272,686.69	102,508.28
รพ. โศภโศชัย	-	-	20,000.00	-	337,148.00	1,500.00	89,800.00	25,286.00	-	18,360,886.03	565,200.00	4,748,681.17	108,789.32
รพ. โนนศิลา	-	-	45,000.00	-	91,927.00	-	115,700.00	3,179.24	-	673,820.00	597,480.00	4,778,307.04	104,740.84

ที่มา :จากระบบรายงานการโอนเงิน (NHSO Budget) สำนักงานหลักประกันสุขภาพแห่งชาติ <https://ucapps1.nhso.go.th/budgetreport/>

ข้อมูล ณ วันที่ 25 สิงหาคม 2565

การควบคุมกำกับแผนทางการเงิน จังหวัดขอนแก่น ปี 2565

ข้อมูลจากกองเศรษฐกิจสุขภาพและหลักประกันสุขภาพ สป.สธ. (ข้อมูล ณ วันที่ 19 สิงหาคม 2565)

แบบรวมรายได้และรายจ่ายทุกประเภท

หน่วยบริการ	รวมรายได้					รวมค่าใช้จ่าย				
	ประมาณการทั้งปี	ประมาณการ กค.65	รายได้จริง กค.65	ส่วนต่าง	ร้อยละ จากแผน	ประมาณการทั้งปี	ประมาณการ กค.65	ค่าใช้จ่ายจริง กค.65	ส่วนต่าง	ร้อยละ จากแผน
ขอนแก่น	4,677,796,199.32	3,898,163,499.43	3,860,255,797.18	-37,907,702.25	-0.97	4,533,572,323.02	3,777,976,935.85	3,832,108,681.40	54,131,745.55	1.43
บ้านฝาง	142,982,725.48	119,152,271.23	126,742,281.98	7,590,010.75	6.37	128,839,820.02	107,366,516.68	91,879,706.00	-15,486,810.68	-14.42
พระยืน	157,139,665.00	130,949,720.83	136,121,112.60	5,171,391.77	3.95	123,562,408.28	102,968,673.60	112,826,392.48	9,857,718.90	9.57
หนองเรือ	340,258,835.51	283,549,029.59	270,985,351.22	-12,563,678.37	-4.43	211,117,766.87	175,931,472.39	174,670,480.96	-1,260,991.43	-0.72
ชุมแพ	1,061,546,217.60	884,621,848.00	945,652,471.13	61,030,623.13	6.90	970,095,100.71	808,412,583.93	776,328,097.69	-32,084,486.24	-3.97
สีชมพู	221,247,057.56	184,372,547.97	204,972,559.08	20,600,011.11	11.17	179,244,586.51	149,370,488.76	155,248,550.47	5,878,061.71	3.94
น้ำพอง	488,161,828.27	406,801,523.56	536,413,930.27	129,612,406.71	31.86	295,817,094.84	246,514,245.70	271,204,184.47	24,689,938.77	10.02
อุบลรัตน์	131,451,363.00	109,542,802.50	156,366,018.46	46,823,215.96	42.74	122,738,432.32	102,282,026.93	91,075,057.10	-11,206,969.83	-10.96
บ้านไผ่	431,729,735.47	359,774,779.56	433,791,263.92	74,016,484.36	20.57	391,471,591.29	326,226,326.07	336,103,062.26	9,876,736.19	3.03
เปือยน้อย	91,472,261.73	76,226,884.78	66,258,639.25	-9,968,245.52	-13.08	86,877,826.48	72,398,188.73	65,571,281.72	-6,826,907.01	-9.43
พล	476,167,449.02	396,806,207.52	397,121,111.84	314,904.32	0.08	294,279,959.26	245,233,299.38	268,888,329.08	23,655,029.70	9.65
วางใหญ่	118,584,025.46	98,820,021.22	103,066,216.11	4,246,194.89	4.30	92,885,440.29	77,404,533.58	78,130,516.66	725,983.09	0.94
แก้งน้อย	197,279,778.13	164,399,815.11	156,896,182.81	-7,503,632.30	-4.56	133,960,069.99	111,633,391.66	107,622,716.98	-4,010,674.68	-3.59
หนองสองห้อง	227,722,997.03	189,769,164.19	238,214,096.35	48,444,932.16	25.53	196,607,870.00	163,839,891.67	166,517,237.03	2,677,345.36	1.63
ภูเวียง	190,982,058.14	159,151,715.12	189,350,352.28	30,198,637.16	18.97	187,084,770.99	155,903,975.83	155,808,637.17	-95,338.66	-0.06
มัญจาคีรี	219,220,165.47	182,683,471.23	216,819,182.59	34,135,711.37	18.69	218,464,555.37	182,053,796.14	195,910,650.37	13,856,854.23	7.61
ชนบท	122,343,446.20	101,952,871.83	110,557,110.03	8,604,238.20	8.44	120,032,149.59	100,026,791.33	97,394,738.83	-2,632,052.50	-2.63
เขาสวนกวาง	135,232,000.00	112,693,333.33	117,412,069.92	4,718,736.59	4.19	118,415,070.00	98,679,225.00	95,650,617.16	-3,028,607.84	-3.07
ภูผาม่าน	90,506,765.43	75,422,304.53	77,132,105.15	1,709,800.63	2.27	83,541,589.93	69,617,991.61	69,373,841.24	-244,150.37	-0.35
กระนวน	413,038,928.50	344,199,107.08	514,865,586.02	170,666,478.94	49.58	315,946,498.33	263,288,748.61	279,663,419.19	16,374,670.58	6.22
สิรินธร จ.ขอนแก่น	567,521,922.00	472,934,935.00	468,155,410.52	-4,779,524.48	-1.01	407,691,109.00	339,742,590.83	338,542,399.46	-1,200,191.37	-0.35
เขาสอง	123,123,337.29	102,602,781.08	93,352,262.64	-9,250,518.43	-9.02	92,758,701.86	77,298,918.22	73,455,463.77	-3,843,454.45	-4.97
หนองนาคร่า	59,342,426.27	49,452,021.89	53,862,212.23	4,410,190.34	8.92	52,911,730.00	44,093,108.33	37,088,647.37	-7,004,460.96	-15.89
เรียงเก่า	48,854,091.24	40,711,742.70	40,068,390.45	-643,352.25	-1.58	47,087,466.54	39,239,555.45	36,390,903.84	-2,848,651.61	-7.26
โคกโพธิ์ไชย	69,881,360.34	58,234,466.95	77,934,869.23	19,700,402.28	33.83	58,627,869.19	48,856,557.66	44,875,193.35	-3,983,191.51	-8.15
โนนศิลา	43,878,913.12	36,565,760.93	40,095,424.09	3,529,663.16	9.65	30,140,126.45	25,116,772.04	34,750,111.85	9,633,339.81	38.35

แบบรายได้(ไม่รวมงบลงทุนและรายได้อื่น(ระบบบัญชีบันทึกอัตโนมัติ)และไม่รวมรายได้ UC)

หน่วยบริการ	รวมรายได้(ไม่รวมงบลงทุนและรายได้อื่น(ระบบบัญชีบันทึกอัตโนมัติ) และไม่รวมรายได้ UC)					ค่าใช้จ่ายรวม (ไม่รวมค่าเสื่อมและค่าตัดจำหน่าย)				
	ประมาณการทั้งปี	ประมาณการ กค.65	รายได้จริง กค.65	ส่วนต่าง	ร้อยละ จากแผน	ประมาณการทั้งปี	ประมาณการ กค.65	ค่าใช้จ่ายจริง กค.65	ส่วนต่าง	ร้อยละ จากแผน
ขอนแก่น	2,932,241,243.68	2,443,534,369.74	2,676,538,559.23	233,004,189.49	9.54	4,174,873,740.08	3,479,061,450.07	3,530,773,347.14	51,711,897.07	1.49
บ้านฝาง	88,755,400.00	73,962,833.34	91,482,318.87	17,519,485.53	23.69	123,458,120.02	102,881,766.68	88,389,135.74	-14,492,630.94	-14.09
พระยืน	119,951,369.73	99,959,474.78	106,772,178.41	6,812,703.64	6.82	123,562,408.28	102,968,673.60	112,826,392.48	9,857,718.90	9.57
หนองเรือ	167,317,914.14	139,431,595.11	173,232,989.47	33,801,394.36	24.24	202,942,331.55	169,118,609.62	167,487,598.86	-1,631,010.76	-0.96
ชุมแพ	708,653,417.45	590,544,514.55	660,585,872.39	70,041,357.85	11.86	888,702,504.18	740,585,420.17	708,765,160.61	-31,820,259.55	-4.30
สีชมพู	134,742,723.50	112,285,602.93	143,767,681.39	31,482,078.46	28.04	170,287,781.48	141,906,484.59	149,020,205.67	7,113,721.09	5.01
น้ำพอง	366,567,726.28	305,473,105.25	442,505,183.86	137,032,078.61	44.86	279,776,692.84	233,147,244.06	253,229,766.47	20,082,522.43	8.61
อุบลรัตน์	76,395,821.38	63,663,184.48	104,262,102.41	40,598,917.93	63.77	114,262,158.53	95,218,465.45	86,327,491.13	-8,890,974.32	-9.34
บ้านไผ่	305,959,736.65	254,966,447.21	325,118,589.06	70,152,141.85	27.51	378,297,758.79	315,248,132.31	325,375,291.10	10,127,158.79	3.21
เปือยน้อย	56,530,878.08	47,109,065.08	46,030,150.35	-1,078,914.72	-2.29	86,877,826.48	72,398,188.73	65,571,281.72	-6,826,907.01	-9.43
พล	372,002,024.82	310,001,687.35	325,133,083.21	15,131,395.86	4.88	284,486,368.88	237,071,974.07	260,733,071.26	23,661,097.19	9.98
วางใหญ่	69,733,689.29	58,111,407.74	68,645,258.38	10,533,850.64	18.11	87,275,440.29	72,729,533.57	74,371,695.77	1,642,162.20	2.23
แก้งน้อย	126,732,816.46	105,610,680.39	111,027,817.62	5,417,137.23	5.13	128,282,521.85	106,902,101.53	102,526,864.56	-4,375,236.97	-4.08
หนองสองห้อง	135,535,000.00	112,945,833.34	177,445,735.30	64,499,901.96	57.11	181,607,870.00	151,339,891.65	154,212,015.11	2,872,123.46	1.90
ภูเวียง	114,331,980.00	95,276,650.00	93,503,755.04	-1,772,894.96	-1.86	187,084,770.99	155,903,975.83	155,808,637.17	-95,338.66	-0.06
มัญจาคีรี	150,107,221.78	125,089,351.49	160,595,082.87	35,505,731.39	28.38	208,436,233.21	173,696,861.02	186,495,710.88	12,798,849.87	7.37
ชนบท	81,551,672.92	67,959,727.43	72,564,523.23	4,604,795.80	6.78	116,027,573.17	96,689,644.31	94,206,251.04	-2,483,393.26	-2.57
เขาสวนกวาง	79,593,700.00	66,328,083.34	67,758,012.10	1,429,928.76	2.16	112,443,870.00	93,703,225.00	90,776,152.36	-2,927,072.64	-3.12
ภูผาม่าน	56,948,951.19	47,457,459.33	52,599,673.29	5,142,213.97	10.84	78,068,751.22	65,057,292.68	65,549,402.16	492,109.49	0.76
กระนวน	271,666,323.91	226,388,603.26	391,357,937.88	164,969,334.63	72.87	302,954,657.33	252,462,214.46	267,999,450.19	15,537,235.75	6.15
สิรินธร จ.ขอนแก่น	329,227,465.00	274,356,220.83	326,580,736.72	52,224,515.89	19.04	378,925,809.00	315,771,507.50	315,239,385.55	-532,121.95	-0.17
เขาสอง	78,090,000.00	65,075,000.00	66,429,760.38	1,354,760.38	2.08	89,638,701.86	74,698,918.22	70,941,710.79	-3,757,207.43	-5.03
หนองนาคร่า	29,633,430.00	24,694,525.00	31,532,271.68	6,837,746.68	27.69	48,638,130.00	40,531,775.02	33,353,417.27	-7,178,357.75	-17.71
เรียงเก่า	24,999,185.00	20,832,654.17	24,597,751.40	3,765,097.23	18.07	42,194,076.34	35,161,730.28	32,911,941.18	-2,249,789.10	-6.40
โคกโพธิ์ไชย	40,693,154.40	33,910,962.01	49,647,127.95	15,736,165.94	46.40	51,319,522.86	42,764,746.39	40,492,820.41	-2,271,925.97	-5.31
โนนศิลา	15,040,947.84	12,534,123.20	18,090,761.85	5,556,638.65	44.33	28,103,555.62	23,419,629.70	32,486,233.61	9,066,603.93	38.71

สถานการณ์ทางการเงิน รพ.สต.ในจังหวัดขอนแก่น



สถานการณ์เงินบำรุงรพ.สต.แยกรายอำเภอ จังหวัดขอนแก่น เดือนมิถุนายน ปี 2565

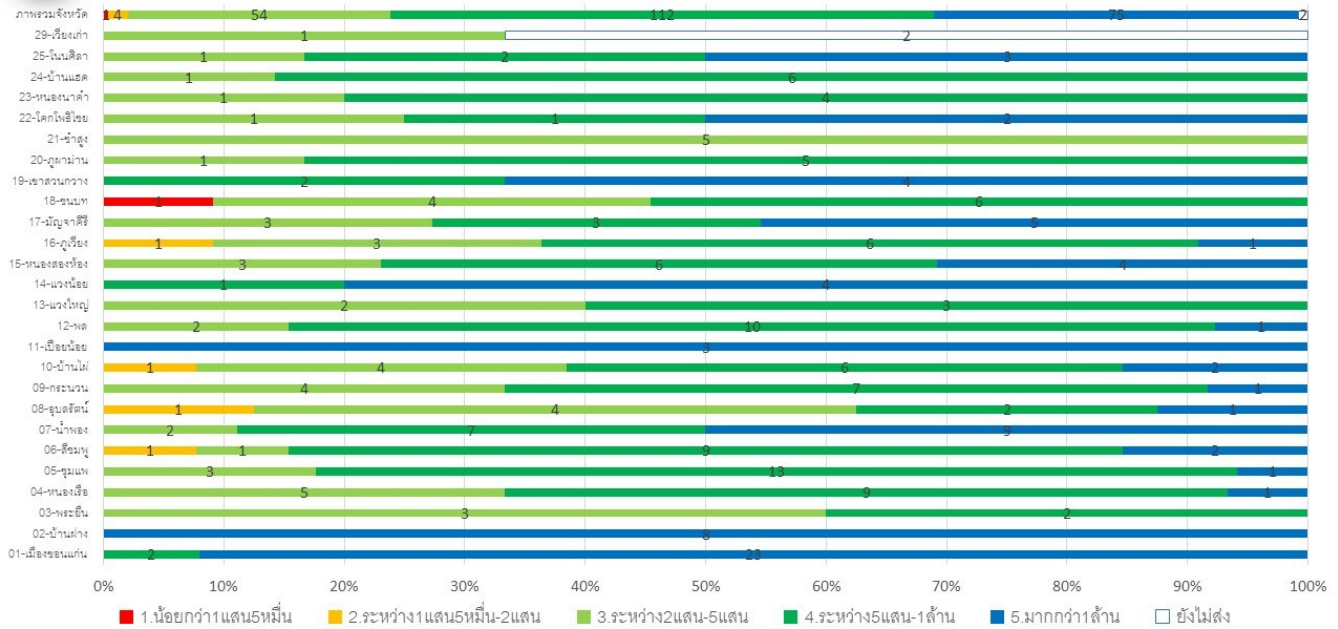

คะแนนคุณภาพบัญชี เดือนกรกฎาคม 2565

รหัส ร.ท.	โรงพยาบาล	คะแนนแม่ข่าย	คะแนนลูกข่าย
10670	ขอนแก่น	80.00	7.14
10995	บ้านฝาง	95.00	12.50
10996	พระยืน	100.00	-
10997	หนองเรือ	100.00	30.00
10998	ชุมแพ	100.00	6.76
10999	สีชมพู	100.00	-
11000	น้ำพอง	100.00	19.44
11001	อุบลรัตน์	100.00	6.25
11002	บ้านไผ่	100.00	11.54
11003	เขื่อนน้อย	100.00	-
11004	พล	100.00	40.00
11005	เวียงใหญ่	100.00	-
11006	เวียงน้อย	100.00	-
11007	หนองสองห้อง	100.00	50.00
11008	ภูเวียง	100.00	4.55
11009	มีชัยบุรี	100.00	-
11010	ชนบท	100.00	-
11011	เขาสวนกวาง	100.00	25.00
11012	ภูผาม่าน	100.00	8.33
11445	กระนวน	100.00	-
12275	สิรินธร จ.ขอนแก่น	100.00	9.09
14132	ข้าสูง	100.00	-
77649	หนองนาคำ	100.00	-
77650	เวียงเก่า	100.00	-
77651	โคกโพธิ์ไชย	100.00	-
77652	โนนศิลา	100.00	-

รพ.สต.ที่ยังไม่ส่งงบฯ เดือนมิถุนายน 2565

ข้อมูล ณ วันที่ 19 สิงหาคม 2565

- ▶ -04415-รพ.สต.เขาน้อย อ.เวียงเก่า
- ▶ -04420-รพ.สต.เมืองเก่าพัฒนา อ.เวียงเก่า

ประกาศ

แจ้งเปลี่ยนชื่อเว็บไซต์ของกองส่งเสริมสุขภาพและหลักประกันสุขภาพ

แจ้งเปลี่ยนชื่อเว็บไซต์เพื่อความมั่นคงปลอดภัยไซเบอร์ เริ่มใช้ตั้งแต่ 1 มิถุนายน 2565 เป็นต้นไป

ชื่อเว็บไซต์เดิม	ชื่อเว็บไซต์ใหม่	ชื่อเว็บไซต์เดิม	ชื่อเว็บไซต์ใหม่
1. http://fwf.cfo.in.th	1. https://fwf.moph.go.th	5. http://hfo63.cfo.in.th	5. https://hfo63.moph.go.th
2. http://state.cfo.in.th	2. https://state.moph.go.th	6. http://hfo62.cfo.in.th	6. https://hfo62.moph.go.th
3. http://hfo65.cfo.in.th	3. https://hfo65.moph.go.th	7. http://hfo61.cfo.in.th	7. https://hfo61.moph.go.th
4. http://hfo64.cfo.in.th	4. https://hfo64.moph.go.th	8. http://planfin.cfo.in.th	8. https://planfin.moph.go.th

แนะนำดูรายงานสถานการณ์ทางการเงิน แบบอินเตอร์แอคทีฟที่ลิงค์นี้

<https://moph.cc/cfokk>

เมนูข้อมูล

- หน้าหลัก
- ภาพรวมเขตสุขภาพที่ 7
- ภาพรวมจังหวัดขอนแก่น
- ข้อมูลวิเคราะห์รายเดือน
 - สถานการณ์ทางการเงิน รพ.
 - ประสิทธิภาพทางการเงิน ร...
 - Planfin รายเดือน
 - ดัชนีทางการเงิน
- ข้อมูลวิเคราะห์รายไตรมาส
 - ต้นทุนบริการรายไตรมาส
 - ผลการประเมินต้นทุน
 - Planfin รายไตรมาส
- total performance score
 - TPS-เปรียบเทียบ
 - TPS-รายหน่วยบริการ
- รายงานเงินบำรุง รพ.สต.
- ข้อมูลประกันสังคม

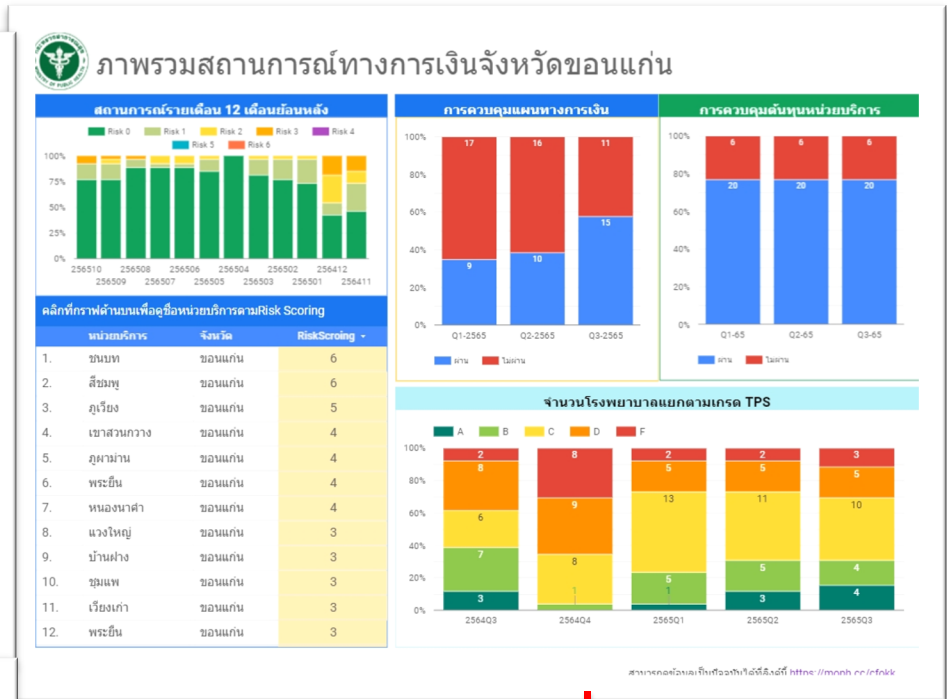

ตัวอย่างข้อมูลที่แสดง

