



การบริหารการเงินการคลัง



โรงพยาบาลแวงน้อย

Present By : นพ.ปัทมวิชญ์ มีธรรม ผู้อำนวยการโรงพยาบาลแวงน้อย



ติดตาม
รายรับ

รายรับ CUP แวงน้อย

ที่	กองทุน	2560 (ประมาณการ)	2559	2558	2557	2556
1	กองทุนผู้ป่วยนอก	19,649,552.78	17,185,451.60	21,224,944.03	21,873,918.67	21,846,658.44
2	กองทุนผู้ป่วยใน		4,954,272.70	1,839,338.28	8,933,447.51	9,907,410.96
3	กองทุนสร้างเสริมสุขภาพและป้องกันโรค	6,560,861.92	5,509,294.78	5,138,874.81	5,519,787.94	4,806,293.20
4	กองทุน CENTRAL REIMBURSE	491,105.10	491,105.10	800,824.87	605,730.20	1,280,003.33
5	งบค่าบริการทางการแพทย์ที่เบิกจ่ายในลักษณะงบลงทุน	2,558,786.80	2,638,664.43	4,220,512.34	2,720,849.09	1,747,222.96
6	กองทุนฟื้นฟูสมรรถภาพด้านการแพทย์	110,520.00	110,520.00	184,200.00	120,000.00	214,130.00
7	งบแพทย์แผนไทย	153,456.00	153,456.00	272,272.00	217,661.38	119,481.00
8	กองทุน CENTRAL REIMBURSE	11,612.00	11,612.00			
9	กองทุนเอดส์	57,985.00	57,985.00	10,000.00	111,728.00	64,616.00
10	กองทุนไถวยาเรือรัง	1,576,153.00	1,576,153.00	1,100,767.00	426,100.00	37,650.00
11	ค่าบริการควบคุมป้องกันความรุนแรงของโรคเบาหวานและ ความดันโลหิตสูง	436,057.00	436,057.00	326,160.00	288,447.00	469,815.00
12	งบค่าใช้จ่ายเพื่อเพิ่มประสิทธิภาพหน่วยบริการ	-	1,500,000.00		538,377.42	
13	งบจ่ายตามเกณฑ์คุณภาพผลงานบริการ	-				138,966.10
14	งบค่าตอบแทนกำลังคนด้านสาธารณสุข	2,090,772.76	2,090,772.76	1,305,751.00	1,261,780.00	
15	สวัสดิการรักษายาบาลของพนักงานส่วนท้องถิ่น	792,757.94	792,757.94	632,402.69	1,104,609.77	
16	งบค่าบริการสาธารณสุขสำหรับผู้สูงอายุที่มีภาวะพึ่งพิง	100,000.00	100,000.00			
17	เงินชดเชยตามมติบอร์ดอนุมัติ (เงินที่เบิกจากกำไรสะสม)	-			1,532,297.78	
18	งบบริการทันตกรรมรักษาในเด็กและทันตกรรมประดิษฐ์	-				16,100.00
19	รวมรับ	34,589,620.30	37,608,102.31	37,056,047.02	45,254,734.76	40,648,346.99
20						

Management By Fact



ข้อมูลในบัญชีซึ่งบททดลองผิดพลาด

เช่น มีความเข้าใจผิดในการตั้งข้อมูลลูกหนี้ที่ซ้ำซ้อนและมากกว่าความเป็นจริง (ลูกหนี้เทียม) งบฯ จึงแสดงผลออกมาว่าไม่วิกฤต



ขาดระบบการติดตามรายรับ

เช่น มีข้อมูลติด C จำนวนมากไม่ได้รับการแก้ไข/ผู้รับผิดชอบไม่ครบทุกกองทุน/ไม่มีการส่งเบิก Instrument



ไม่มีการควบคุมกำกับรายจ่าย

การจัดซื้อวัสดุไม่เป็นไปตามแผน/ไม่มีการบริหารสต็อก/จัดทำแผนจัดซื้อเกินการใช้จริง/มียอดเจ้าหนี้เทียมค้างในงบ



Roadmap (มกราคม 2560 – ปัจจุบัน)

- 1 พัฒนางองค์ความรู้การบันทึก วิธีอ่าน การวิเคราะห์ งบทดลอง
- 2 วางรูปแบบการตั้งลูกหนี้ การบริหารจัดการลูกหนี้ กำหนดผู้รับผิดชอบ
รายกองทุน พัฒนาศูนย์จัดเก็บรายได้
- 3 วางรูปแบบการบริหารจัดการเจ้าหนี้ให้เป็นปัจจุบัน
- 4 บริหารจัดการลูกหนี้เงินยืมให้เป็นไปตามระเบียบ
- 5 กำหนด FixCost และบริหารจัดการชำระหนี้



Roadmap (มกราคม 2560 – ปัจจุบัน)

- 6 กำหนดกรอบวงเงินรับฝาก (เงินที่ต้องโอนให้ sw.สต.)
- 7 กำหนดการตั้งบัญชีค้างจ่าย (OT/ฉ.11/ค่าสาธารณูปโภค)
- 8 จัดทำแผน Planfin และ แผนเงินบำรุง พร้อมควบคุมกำกับการดำเนินงานให้เป็นไปตามแผนทุกเดือน
- 9 รายงานการเงินการคลังสำหรับผู้บริหารและนำเสนอ กกบ.ทุกเดือน
- 10 นำโปรแกรม CCMS มาใช้พัฒนาระบบบัญชีลูกหนี้และจัดเก็บรายได้



Cohort Ward





Cohort Ward





Cohort Ward





COVID-19 Claim Center





CCMS



การใช้โปรแกรม CCMS เพื่อพัฒนาระบบบัญชีลูกหนี้
และจัดเก็บรายได้ของโรงพยาบาลแวงน้อย
Claim Center Management System (CCMS Version3)

คุณสมบัติเด่นของโปรแกรม

1. สามารถสร้างลูกหนี้ได้ครบทุกฝั่งบัญชีกระทรวงสาธารณสุข
2. ผู้ใช้งานสามารถตั้งค่าการทำงานการสร้างลูกหนี้เองได้ โดยไม่ต้องพึ่งพา IT
3. ข้อมูลลูกหนี้มีความถูกต้องลดความซ้ำซ้อนที่เกิดจากข้อผิดพลาดของการสร้างลูกหนี้โปรแกรม
4. สามารถจัดเก็บและส่งออกข้อมูลเพื่อเรียกเก็บฯ เช่น CSOP , CIPN , SSOP , Stateless , NRD
5. เชื่อมต่อกับโปรแกรมเรียกเก็บอื่น ๆ ได้ เช่น Eclaim2008 , e-Claim Online, SSIP09
6. สามารถนำเข้าข้อมูล REP , Statement , Seamless เพื่อกระทบยอดลูกหนี้ ได้ทั้งจาก สปสช. และ สกส.
7. เชื่อมต่อได้ทุก HIS เช่น HOSxP ทุกเวอร์ชัน , HomeC, Hospital-OS , JHCIS ฯลฯ
8. ตรงตามมาตรฐาน 7S7C7E ตามนโยบายการบริหารจัดการด้านการเงินการคลังสุขภาพ กระทรวงสาธารณสุข

Flow การทำงาน



CCMS (ClaimCenter Mamnagement System)

- เป็นโปรแกรมจัดการข้อมูลลูกหนี้และการจัดเก็บรายได้ของหน่วยบริการอย่างเต็มรูปแบบ
- ตามมาตรฐานของกระทรวงสาธารณสุข
- เพื่อพัฒนาการบริหารจัดการด้านการเงินการคลังสุขภาพของหน่วยบริการ
- สู่เป้าหมายหน่วยบริการที่มีระบบจัดเก็บรายได้คุณภาพ

เมนู -ระบบงานลูกหนี้ตามผังบัญชี

→ กลุ่มลูกหนี้สิ่งส่งตรวจอื่น ๆ
 → กลุ่มลูกหนี้เบิกต้นสังกัด/ชำระเงินเอง
 → กลุ่มลูกหนี้เบิกจ่ายตรงหน่วยงานอื่น
 → กลุ่มลูกหนี้ประกันสุขภาพ (UCS)
 → กลุ่มลูกหนี้ประกันสังคม (SSS)
 → กลุ่มลูกหนี้ข้าราชการ (OFC)
 → กลุ่มลูกหนี้แรงงานต่างด้าว (NRD)
 → กลุ่มลูกหนี้ พ.ร.บ.
 → กลุ่มลูกหนี้ผู้มีปัญหาสถานะสิทธิ (STP)
 → กลุ่มลูกหนี้เบิกจ่ายตรง อปท. (LGO)
 → รายได้ค่ารักษาพยาบาลฯ

รายงานลูกหนี้

เมนู -ระบบงานเรียกเก็บ

ระบบตรวจสอบข้อมูลเรียกเก็บใน Eclaim2008
 ระบบส่งข้อมูลผู้มีปัญหาสถานะสิทธิ
 ระบบส่งข้อมูลแรงงานต่างด้าว
 ระบบส่งออกข้อมูลข้าราชการ CIPN/CSOP
 ระบบส่งออกข้อมูลประกันสังคม SSOP

เมนู - นำเข้า REP/Statement

ระบบนำเข้า Statement จาก สปสช.
 ระบบนำเข้า Statement จาก สกส.
 ระบบนำเข้า Finance Report สิทธ อปท.
 ระบบนำเข้า Seamless จาก สปสช.

CCMS V.3 กับ New e-Claim Online

สร้าง	E-Claim No	ประเภทผู้ป่วย	สิทธิประโยชน์	หมายเลขบัตร	ชื่อผู้ป่วย	เลขบัตรประจำตัวผู้ป่วย(HN)	บัตรประจำตัวผู้ป่วย (AN)	วันที่เข้ารับบริการ	จำหน่ายวันที่	สถานะข้อมูล
	1089700000000397	IP	UCS	3-1104-0007-17-4	นางสาว สันติพร	000165938	640020043	29/11/2564	01/12/2564	0=ผ่านการรวมยอดขึ้นต้น รอส่ง
	1089700000000396	IP	UCS	1-3198-0001-17-7	พันดา ศรพิชญ์	000560321	640020070	29/11/2564	02/12/2564	0=ผ่านการรวมยอดขึ้นต้น รอส่ง
	1089700000000395	IP	UCS	1-2198-0001-10-3	วิมลวิมล ทรัพย์สุภา	000560298	640020036	29/11/2564	02/12/2564	0=ผ่านการรวมยอดขึ้นต้น รอส่ง
	1089700000000394	IP	UCS	1-2198-0001-11-1	สิริศดา วัฒนผล	000560322	640020075	29/11/2564	02/12/2564	0=ผ่านการรวมยอดขึ้นต้น รอส่ง
	1089700000000392	IP	UCS	1-2198-0001-14-1	สิริวิภา สิริชัย	000205850	640020050	29/11/2564	01/12/2564	0=ผ่านการรวมยอดขึ้นต้น รอส่ง
	1089700000000390	IP	UCS	1-2198-0001-21-3	นพพรพร วัฒนผล	000560325	640020082	30/11/2564	02/12/2564	0=ผ่านการรวมยอดขึ้นต้น รอส่ง
	1089700000000393	IP	UCS	5-3114-0002-11-1	สุภาพร ทรัพย์สุภา	000539465	640020162	01/12/2564	01/12/2564	0=ผ่านการรวมยอดขึ้นต้น รอส่ง
	1089700000000391	IP	UCS	1-1106-0001-03-7-0	ศุภมาส วัฒนผล	000401710	640020178	01/12/2564	02/12/2564	0=ผ่านการรวมยอดขึ้นต้น รอส่ง

รหัสผังบัญชี
1102050101.401 ลูกหนี้คำรักษา-เบิกจ่ายตรงกรมบัญชีกลาง OP
01-OFC-OP ทั่วไป

ลูกหนี้สิทธิ

No.	เลือก	HN	ชื่อ - สกุล	วันที่รับบริการ	AdjRW	วินิจฉัยโรค	หัตถการ	คำรักษาสุทธิ	ชำระเงินเอง	กองทุนอื่น	ส่วนลด	อื่นๆ	เรียกเก็บ	ชดเชย	ผลต่าง	REP	Status
1	<input type="checkbox"/>	45004	[REDACTED]	1/12/2564		K049,Z012,Z2	2330011,233	650.00	0.00	0.00	0.00	0.00	650.00			641200039	C
2	<input type="checkbox"/>	39002	[REDACTED]	1/12/2564		I802,U778		892.00	0.00	0.00	0.00	0.00	892.00			641200033	A
3	<input type="checkbox"/>	41003	[REDACTED]	1/12/2564		I489,M1099,L		466.00	0.00	0.00	0.00	0.00	466.00			641200038	A
4	<input type="checkbox"/>	38000	[REDACTED]	1/12/2564		E119,I10,I48		1,638.00	0.00	0.00	0.00	0.00	1,638.00			641200033	A
5	<input type="checkbox"/>	47005	[REDACTED]	1/12/2564		M4809	9929	1,254.25	0.00	0.00	0.00	0.00	1,254.25			641200039	A
6	<input type="checkbox"/>	38000	[REDACTED]	1/12/2564		E789		620.00	0.00	0.00	0.00	0.00	620.00			641200033	A
7	<input type="checkbox"/>	49005	[REDACTED]	1/12/2564		E789		780.00	0.00	0.00	0.00	0.00	780.00			641200039	A
8	<input type="checkbox"/>	38000	[REDACTED]	1/12/2564		M6544,Z501	9312,9316,93	530.00	0.00	0.00	0.00	0.00	530.00			641200033	A
9	<input type="checkbox"/>	41003	[REDACTED]	1/12/2564		K1200		58.00	0.00	0.00	0.00	0.00	58.00			641200038	A
10	<input type="checkbox"/>	38000	[REDACTED]	1/12/2564		Z024	9394	168.00	0.00	0.00	0.00	0.00	168.00			641200033	A
11	<input type="checkbox"/>	38000	[REDACTED]	1/12/2564		K053,Z012,Z2	2330011,233	272.00	0.00	0.00	0.00	0.00	272.00			641200033	A
12	<input type="checkbox"/>	42003	[REDACTED]	1/12/2564		K0462,Z012,Z	2330011,233	272.00	0.00	0.00	0.00	0.00	272.00			641200038	A
13	<input type="checkbox"/>	38000	[REDACTED]	1/12/2564		K1209		58.00	0.00	0.00	0.00	0.00	58.00			641200033	A
14	<input type="checkbox"/>	59007	[REDACTED]	1/12/2564		E059		650.00	0.00	0.00	0.00	0.00	650.00				O
15	<input type="checkbox"/>	38001	[REDACTED]	1/12/2564		K0462,Z012,Z	1549998,233	110.00	0.00	0.00	0.00	0.00	110.00				O
16	<input type="checkbox"/>	58007	[REDACTED]	1/12/2564		M2566,Z501	9312,9313,93	630.00	0.00	0.00	0.00	0.00	630.00			641200039	A
17	<input type="checkbox"/>	48005	[REDACTED]	1/12/2564		K0117,Z012	2330011,238	1,412.00	0.00	0.00	0.00	0.00	1,412.00			641200039	A
18	<input type="checkbox"/>	45004	[REDACTED]	1/12/2564		Z718	9399	100.00	0.00	0.00	0.00	0.00	100.00			641200039	C
19	<input type="checkbox"/>	39003	[REDACTED]	1/12/2564		R42	8951,8952,90	745.00	0.00	0.00	0.00	0.00	745.00				O
20	<input type="checkbox"/>	38000	[REDACTED]	1/12/2564		U5726,U778		382.00	0.00	0.00	0.00	0.00	382.00			641200033	A
21	<input type="checkbox"/>	38000	[REDACTED]	1/12/2564		K30		532.00	0.00	0.00	0.00	0.00	532.00			641200033	A
22	<input type="checkbox"/>	38000	[REDACTED]	1/12/2564		R33	5795	140.00	0.00	0.00	0.00	0.00	140.00				O
23	<input type="checkbox"/>	39002	[REDACTED]	2/12/2564		K081,Z012,Z2	2277410,233	4,450.00	0.00	0.00	0.00	0.00	4,450.00			641200033	A
24	<input type="checkbox"/>	38001	[REDACTED]	2/12/2564		K0462,Z012,Z	2330011,233	844.00	0.00	0.00	0.00	0.00	844.00			641200033	A
25	<input type="checkbox"/>	38000	[REDACTED]	2/12/2564		E113,E780,E7		2,010.00	0.00	0.00	0.00	0.00	2,010.00			641200033	A
26	<input type="checkbox"/>	44004	[REDACTED]	2/12/2564		E112,I10,N08		2,390.00	0.00	0.00	0.00	0.00	2,390.00			641200039	A
27	<input type="checkbox"/>	50006	[REDACTED]	2/12/2564		E112,E780,E7		1,948.00	0.00	0.00	0.00	0.00	1,948.00			641200039	A
28	<input type="checkbox"/>	38001	[REDACTED]	2/12/2564		E119,U778		1,920.00	0.00	0.00	0.00	0.00	1,920.00			641200033	A
29	<input type="checkbox"/>	39003	[REDACTED]	2/12/2564		E117,E782,H		1,302.00	0.00	0.00	0.00	0.00	1,302.00			641200038	A
30	<input type="checkbox"/>	38000	[REDACTED]	2/12/2564		E113,H3600,I		1,310.00	0.00	0.00	0.00	0.00	1,310.00			641200033	A
31	<input type="checkbox"/>	43004	[REDACTED]	2/12/2564		E119		160.00	0.00	0.00	0.00	0.00	160.00			641200039	A
32	<input type="checkbox"/>	39002	[REDACTED]	2/12/2564		I10,I489		112.00	0.00	0.00	0.00	0.00	112.00			641200033	A
33	<input type="checkbox"/>	38000	[REDACTED]	2/12/2564		I10		410.00	0.00	0.00	0.00	0.00	410.00			641200033	A
34	<input type="checkbox"/>	39002	[REDACTED]	2/12/2564		Z123		50.00	0.00	0.00	0.00	0.00	50.00				O
35	<input type="checkbox"/>	39003	[REDACTED]	2/12/2564		Z123		50.00	0.00	0.00	0.00	0.00	50.00				O
36	<input type="checkbox"/>	40006	[REDACTED]	2/12/2564		M4706	0020	141.00	0.00	0.00	0.00	0.00	141.00			641200039	A
95					0.0000			55,585.25	0.00	0.00	0.00	0.00	55,585.25	0.00	0.00		

รอยืนยันลูกหนี้
 ยืนยันลูกหนี้แล้ว
 กำลังเรียกเก็บ
 ไม่ผ่านการตรวจสอบ (C)
 ผ่านการตรวจสอบ (A)
 ขอลุทธิ
 ยกเลิกลูกหนี้
 ใ้ได้รับจัดสรรเงินแล้ว
 อื่นๆ

ลำดับ	รหัสคดี C	จำนวน
1	349	65
2	386	7
3	305	6
4	349,179	2
5	152,179,386	1
6	808	1
7	454	1
8	438	1
9	349,386	1
10	321	1
11	314	1
12	902	1

ลำดับ	ECLAIM_NO	HN	AN	DATEADM	DATEDSC	เลขบัตรประชาชน	ชื่อ	นามสกุล	ค่าบริการ	PDX	DRDX	ADJRW	รหัสคดี C
1	00000135444	380008229		25641210					300.00	I500	พ4512021590		386
2	00000135438	530069408		25641210					300.00	D649	พ4512021590		386
3	00000135253	390027048		25641208					300.00	S099	พ5111207992		386
4	00000135223	390024137		25641205					300.00	R402	ว62683		386
5	00000135188	470055344		25641202					300.00	K30	พ4611021597		386
6	00000135183	640087049		25641202					300.00	I64	พ4411161689		386
7	00000135179	510064049		25641201					300.00	L023	ว62657		386

ลำดับ	รหัสคดี C	จำนวน
1	349	31
2	179	2
3	305	2

ลำดับ	ECLAIM_NO	HN	AN	DATEADM	DATEDSC	เลขบัตรประชาชน	ชื่อ	นามสกุล	ค่าบริการ	PDX	DRDX	ADJRW	รหัสคดี C
1	00000132663	600080164		25641021					600.00	Z115	พ4611021597		349
2	00000132662	590077918		25641021					600.00	Z115	พ4611021597		349
3	00000132661	380000300		25641021					600.00	Z115	พ4611021597		349
4	00000132660	510064798		25641021					600.00	Z115	พ4611021597		349
5	00000132659	460052708		25641021					600.00	Z115	พ4611021597		349
6	00000132658	500411114		25641021					600.00	Z115	พ4611021597		349
7	00000132657	001111111		25641021					600.00	Z115	พ4611021597		349
8	00000132656	380008827		25641021					600.00	Z115	พ4611021597		349
9	00000132655	380010161		25641021					600.00	Z115	พ4611021597		349
10	00000132654	390026647		25641021					600.00	Z115	พ4611021597		349
11	00000132636	380000300		25641025					600.00	Z115	ว57895		349
12	00000132632	640086456		25641021					600.00	Z115	พ4611021597		349
13	00000132629	420039176		25641021					600.00	Z115	พ4411161689		349
14	00000132625	620081882		25641021					600.00	Z115	พ4411161689		349
15	00000132623	640085046		25641021					600.00	Z115	พ4411161689		349
16	00000132622	390023051		25641021					600.00	Z115	พ4411161689		349
17	00000132621	380011783		25641021					600.00	Z115	พ4411161689		349
18	00000132618	390023325		25641011					600.00	I64	พ4611021597		349
19	00000132609	390019578		25641009					600.00	I64	พ5111170786		349
20	00000132606	540069998		25641008					600.00	S619	พ5111170786		349
21	00000132555	530069655		25641006					600.00	Z115	ว62657		349
22	00000132524	390016488		25641005					600.00	M0007	พ5111170786		349
23	00000132523	640086089		25641003					600.00	J189	พ4611021597		349
24	00000132479	460052399		25641025					600.00	H160	ว62683		349
25	00000132468	640085389		25641021					600.00	Z115	พ4611021597		349
26	00000132467	640084787		25641021					600.00	Z115	พ4611021597		349
27	00000132466	390026316		25641021					600.00	Z115	พ4611021597		349
28	00000132465	580077524		25641021					600.00	Z115	พ5111170786		349
29	00000132464	490059608		25641021					600.00	Z115	พ4611021597		349
30	00000132442	550073035		25641019					600.00	Z115	ว62657		349
31	00000132436	440045646		25641018					600.00	R509	ว57895		349

ข้อมูลการคดี C

งานประกัน



นายแพทย์ปิณณเวชญ์ มีธรรม
นายแพทย์ชำนาญการ



นางนิตยา ลักษณะภาวรรณ
พยาบาลวิชาชีพชำนาญการ



น.ส.พิบปลิง เพียกุนา
นักวิชาการสาธารณสุข(เวชสถิติ)



นายสุรจิตร์ เสือใจ
เจ้าพนักงานเวชสถิติ



น.ส.อนงค์ ช่วยนา
เจ้าพนักงานช่วยเหลือคนไข้



น.ส.ประภาพร เขียวสุวรรณภูมิ
เจ้าพนักงานธุรการ



นางวรารัตน์ อัจโยธา
เจ้าพนักงานธุรการ



ภารกิจในกลุ่มงานประกัน โรงพยาบาลชุมชน

อ.ก.พ. กระทรวงสาธารณสุข ครั้งที่ 5/2565 เมื่อวันที่ 27 กรกฎาคม 2565 มติเห็นชอบการเพิ่มสายงานพยาบาลวิชาชีพ ภารกิจโครงสร้าง และกรอบอัตรากำลัง กลุ่มงานประกันสุขภาพ ในสำนักงานสาธารณสุขจังหวัด โรงพยาบาลศูนย์/โรงพยาบาลทั่วไป และโรงพยาบาลชุมชน ดังนี้

สสจ.	1 - 2	อัตรา
รพศ. (A)	5 - 7	อัตรา
รพท. (S/M1)	3 - 5	อัตรา
รพช. (M2)	2	อัตรา
รพช. (F1)	2	อัตรา
รพช. (F2)	1	อัตรา
รพช. (F3)	1	อัตรา

ทั้งนี้ การเพิ่มสายงานในโครงสร้างไม่ส่งผลให้กรอบอัตรากำลังเพิ่มขึ้น ให้เขตสุขภาพบริหารกรอบอัตรากำลังโดยไม่เกินกรอบภาพรวมของเขตสุขภาพ ตามแนวทางที่สำนักงานปลัดกระทรวงสาธารณสุข

การเพิ่มสายงานพยาบาลวิชาชีพและภารกิจในกลุ่มงานประกันสุขภาพ โรงพยาบาลชุมชน

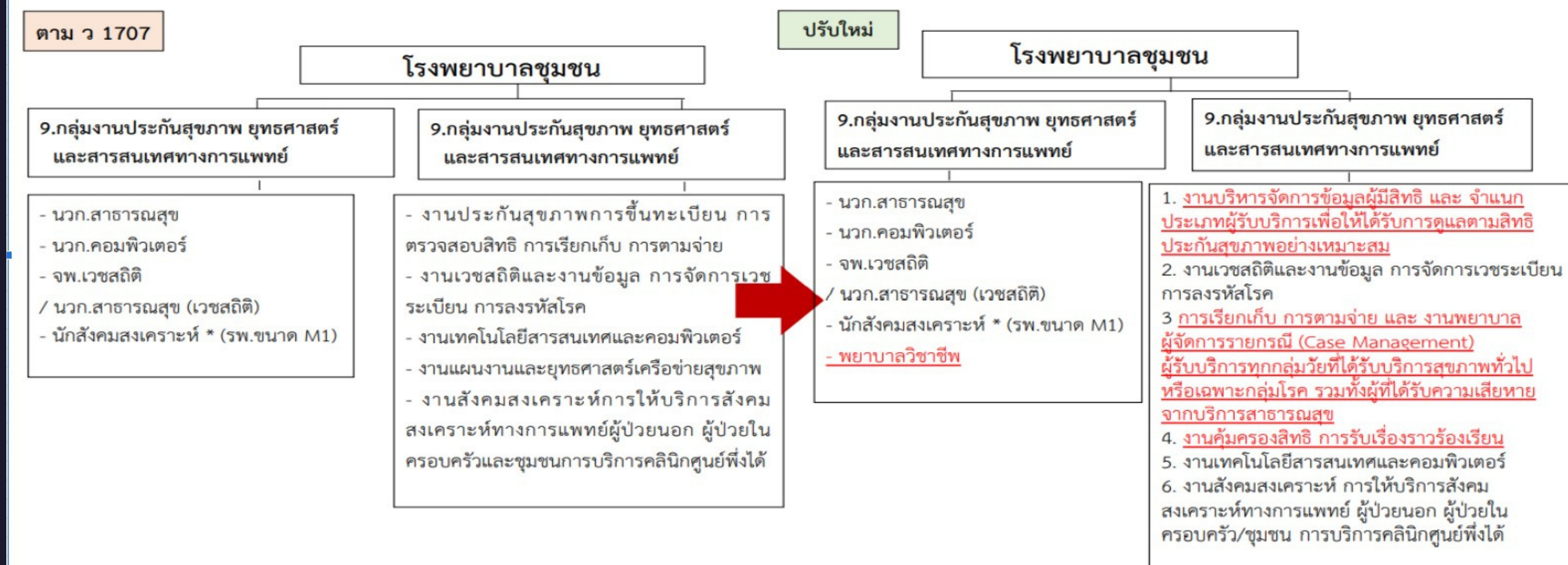

ผลลัพธ์

การบริการ การเงิน การคลัง

Waeng Noi Hospital

TOTAL PERFORMANCE SCORE : TPS



ประสิทธิภาพหน่วยบริการ Total Performance Score

11006รพ.แวงน้อย

เขต

จังหวัด: ขอนแก่น (1)

โรงพยาบาล: 11006ร... (1)

เพื่อการแสดงผลที่ถูกต้อง ให้เลือก เขต จังหวัด และ โรงพยาบาล ตามลำดับ

ผลงาน TPS แยกตามไตรมาส		
ไตรมาส	Grade	Risk score
2564Q3	C	0
2564Q4	D	0
2565Q1	C	0
2565Q2	A	0
2565Q3	A	0

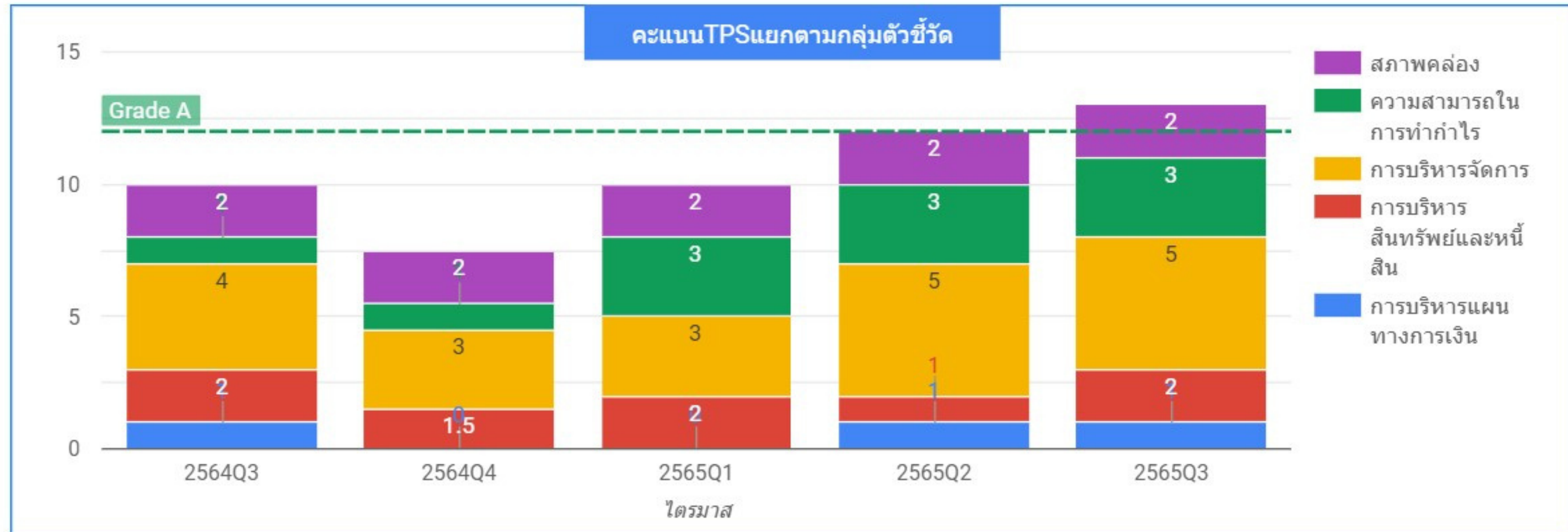

TOTAL PERFORMANCE SCORE : TPS

ในกลุ่มโรงพยาบาลระดับ F2

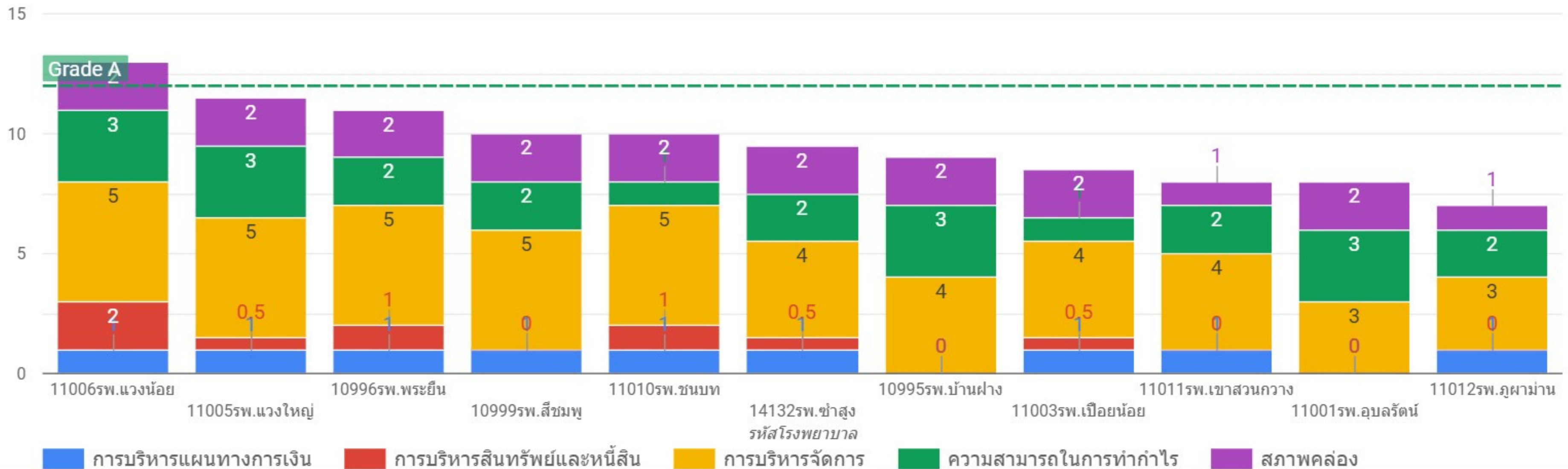

ที่มา : [HTTPS://MOPH.CC/CFOKK](https://moph.cc/cfokk) (งานประกัน สสจ.ขอนแก่น)

เงินบำรุง รพ.สต. คงเหลือ (ข้อมูล ณ เดือน มิถุนายน)

PRESENTATION



สถานการณ์เงินบำรุง รพ.สต. จังหวัดขอนแก่น

เดือน มิถุนายน

ปี พ.ศ. 2565

เดือน-ปี: มิถุนายน-2565 (1) ▾

อำเภอ: 14-แวงน้อย (1) ▾

วันอัปเดตข้อมูล ▾

19 ส.ค. 2565

เงินบำรุงรวมทุกรพ.สต.(บาท)

5,930,201.44

เงินบำรุงเฉลี่ย(บาท/แห่ง)

1,186,040.29

ต่ำสุด(บาท)

865.8K

สูงสุด(บาท)

1.5M

จำนวนรพ.สต.ที่ส่งบ(แห่ง)

5

เงินบำรุงสูงสุด 10 ลำดับ

รหัสน-ชื่อรพ.สต.	อำเภอ	เงินบำรุงคงเหลือ ▾
1. 04392-รพ.สต.ท่านางแนว	14-แวงน้อย	1,476,514.79
2. 04391-รพ.สต.ก้านเหลือง	14-แวงน้อย	1,361,549.61
3. 04395-รพ.สต.ทางขวาง	14-แวงน้อย	1,162,845.77
4. 04394-รพ.สต.ท่าวัด	14-แวงน้อย	1,063,516.39
5. 04393-รพ.สต.ละหานนา	14-แวงน้อย	865,774.88

เงินบำรุงต่ำสุด 10 ลำดับ

รหัสน-ชื่อรพ.สต.	อำเภอ	เงินบำรุงคงเหลือ ▲
1. 04393-รพ.สต.ละหานนา	14-แวงน้อย	865,774.88
2. 04394-รพ.สต.ท่าวัด	14-แวงน้อย	1,063,516.39
3. 04395-รพ.สต.ทางขวาง	14-แวงน้อย	1,162,845.77
4. 04391-รพ.สต.ก้านเหลือง	14-แวงน้อย	1,361,549.61
5. 04392-รพ.สต.ท่านางแนว	14-แวงน้อย	1,476,514.79

รพ.สต.ที่ยังไม่ส่งข้อมูล
-04415-รพ.สต.เขาน้อย
-04420-รพ.สต.เมืองเก่าพัฒนา

7 PLUS EFFECTIVE SCORE (ณ ไตรมาส 3)



ข้อมูลประสิทธิภาพทางการเงินที่สำคัญ

ผลประเมิน 7 Plus efficiency score รายเดือน

TimeID: 256509

(1) ▾

จังหวัด: ขอนแก่น

(1) ▾

กลุ่มระดับบริการ ▾

ระดับขีดความสามารถ ▾

		ผลประเมิน 7 Plus			Risk score Index				รายละเอียด 7 Plus efficiency รายข้อ						
ชื่อหน่วยบริการ	GradePlus	RG +	ผลการประเมิน	Risk	Lil	Stl	Sul	Operating Margin	Return on Asset	A Payment Period	A Collection Period -CS	A Collection Period -SSS	A Collection Period -UC	Inventory Management	Total
1. 10997-หนองเรือ	A-	0A-	ผ่าน	0	0	0	0	1	1	1	1	0	1	1	6
2. 11002-บ้านไผ่	B	0B	ผ่าน	0	0	0	0	0	1	0	1	1	1	1	5
3. 11006-วางน้อย	B	0B	ผ่าน	0	0	0	0	1	1	0	1	0	1	1	5
4. 77651-โคกโพธิ์ไชย	B	0B	ผ่าน	0	0	0	0	1	1	1	1	0	0	1	5
5. 11000-น้ำพอง	B-	0B-	ไม่ผ่าน	0	0	0	0	1	1	0	0	0	1	1	4
6. 11445-กระนวน	B-	0B-	ไม่ผ่าน	0	0	0	0	1	1	0	0	1	0	1	4
7. 11004-พล	B-	0B-	ไม่ผ่าน	0	0	0	0	1	1	0	1	0	0	1	4
8. 11008-ภูเวียง	C-	1C-	ไม่ผ่าน	1	1	0	0	0	1	0	0	0	0	1	2
9. 11005-วางใหญ่	C-	0C-	ไม่ผ่าน	0	0	0	0	0	1	0	0	0	1	0	2
10. 10000-...	C-	0C-	ไม่ผ่าน	0	0	0	0	0	1	0	0	0	0	1	2

ที่มา : [HTTPS://MOPH.CC/CFOKK](https://moph.cc/cfokk) (งานประกัน สสจ.ขอนแก่น)

เงินบำรุงคงเหลือ หลังหักหนี้ (ข้อมูล ณ เดือน กรกฎาคม)



ข้อมูลวิเคราะห์วิกฤติทางการเงินระดับ 7

ที่มา : [HTTPS://MOPH.CC/CFOKK](https://moph.cc/cfokk) (งานประกัน สสจ.ขอนแก่น)

TimeID: 256510

(1) ▾

จังหวัด: ขอนแก่น

(1) ▾

กลุ่มระดับบริการ ▾

ระดับขีดความสามารถ ▾

ชื่อหน่วยบริการ	Lil	Stl	Sul	Risk Score ▾	CR	QR	Cash	ทุนสำรองสุทธิ NWC	รายได้สูง (ต่ำ) กว่า ค่าใช้จ่ายสุทธิ(NI)	EBITDA	เงินบำรุงคงเหลือ หักหนี้แล้ว
11012-ภูผาม่าน	3	0	0	Risk 3	1.24	0.95	0.4	฿4,622,309.46	฿7,758,263.91	฿9,554,600.04	฿-13,289,251.76
77650-เวียงเก่า	3	0	0	Risk 3	1.07	0.87	0.57	฿884,428.24	฿3,677,486.61	฿6,207,664.32	฿-5,476,914.90
11011-เขาสวนกวาง	1	0	0	Risk 1	2.04	1.88	0.69	฿22,113,110.39	฿21,761,452.76	฿24,010,106.07	฿-6,950,904.76
11008-ภูเวียง	1	0	0	Risk 1	2.27	1.87	0.48	฿61,139,778.44	฿33,541,715.11	฿37,480,110.74	฿-25,154,953.06
11010-ชนบท	1	0	0	Risk 1	1.45	1.37	0.96	฿13,098,725.28	฿13,162,371.20	฿12,974,659.96	฿-1,105,255.68
10670-ขอนแก่น	1	0	0	Risk 1	2.25	1.99	0.72	฿906,321,687.69	฿28,147,115.78	฿205,889,008.96	฿-200,442,640.62
11000-น้ำพอง	0	0	0	Risk 0	2.39	2.28	1.08	฿97,915,715.79	฿265,209,745.80	฿276,338,292.75	฿5,801,690.52
10999-สีชมพู	0	0	0	Risk 0	2.23	2.13	1.25	฿51,196,716.52	฿49,724,008.61	฿51,568,239.20	฿9,018,775.43
10996-พระยืน	0	0	0	Risk 0	2.03	1.81	0.95	฿19,082,326.52	฿17,676,263.32	฿21,025,278.65	฿-1,047,568.57
11005-วางใหญ่	0	0	0	Risk 0	2.35	2.03	1.14	฿23,901,424.66	฿24,935,699.45	฿26,459,538.36	฿2,393,402.01
11006-วางน้อย	0	0	0	Risk 0	4.77	4.52	2.76	฿64,635,531.68	฿49,273,465.83	฿51,641,032.14	฿30,033,581.27
11007-หนองสองห้อง	0	0	0	Risk 0	9.22	8.97	4.61	฿131,862,401.55	฿71,696,859.32	฿79,729,584.21	฿57,798,630.20
11004-พล	0	0	0	Risk 0	5.87	5.7	3.89	฿248,796,960.35	฿128,232,782.76	฿130,441,942.73	฿147,667,651.67
11003-เปือยน้อย	0	0	0	Risk 0	2.27	2.07	1.18	฿10,636,051.87	฿687,357.53	฿1,262,051.84	฿1,537,204.77

E I A

ELECTRONIC INTERNAL AUDIT

ระบบตรวจสอบอัตโนมัติ 5 มิติ

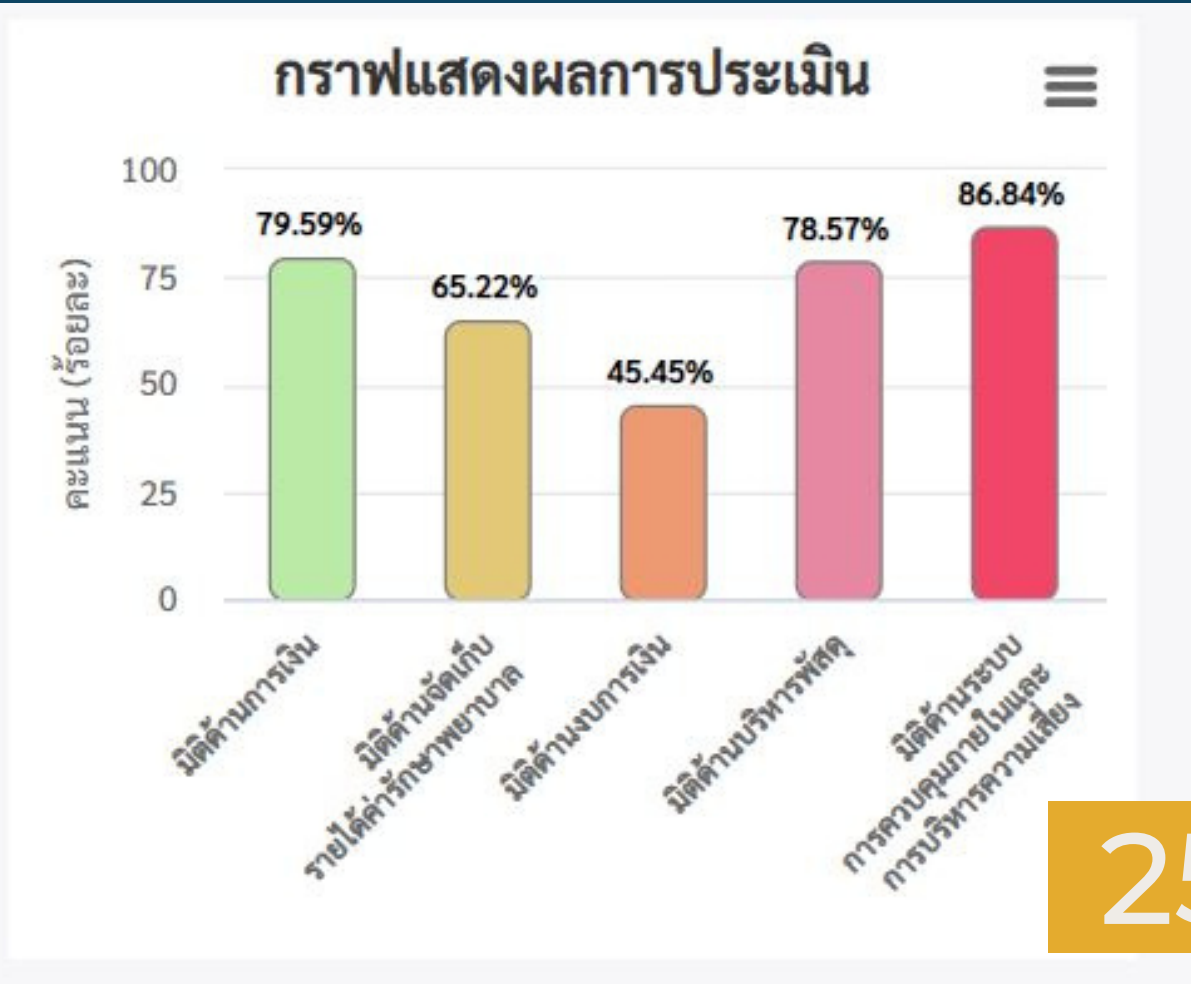

2562

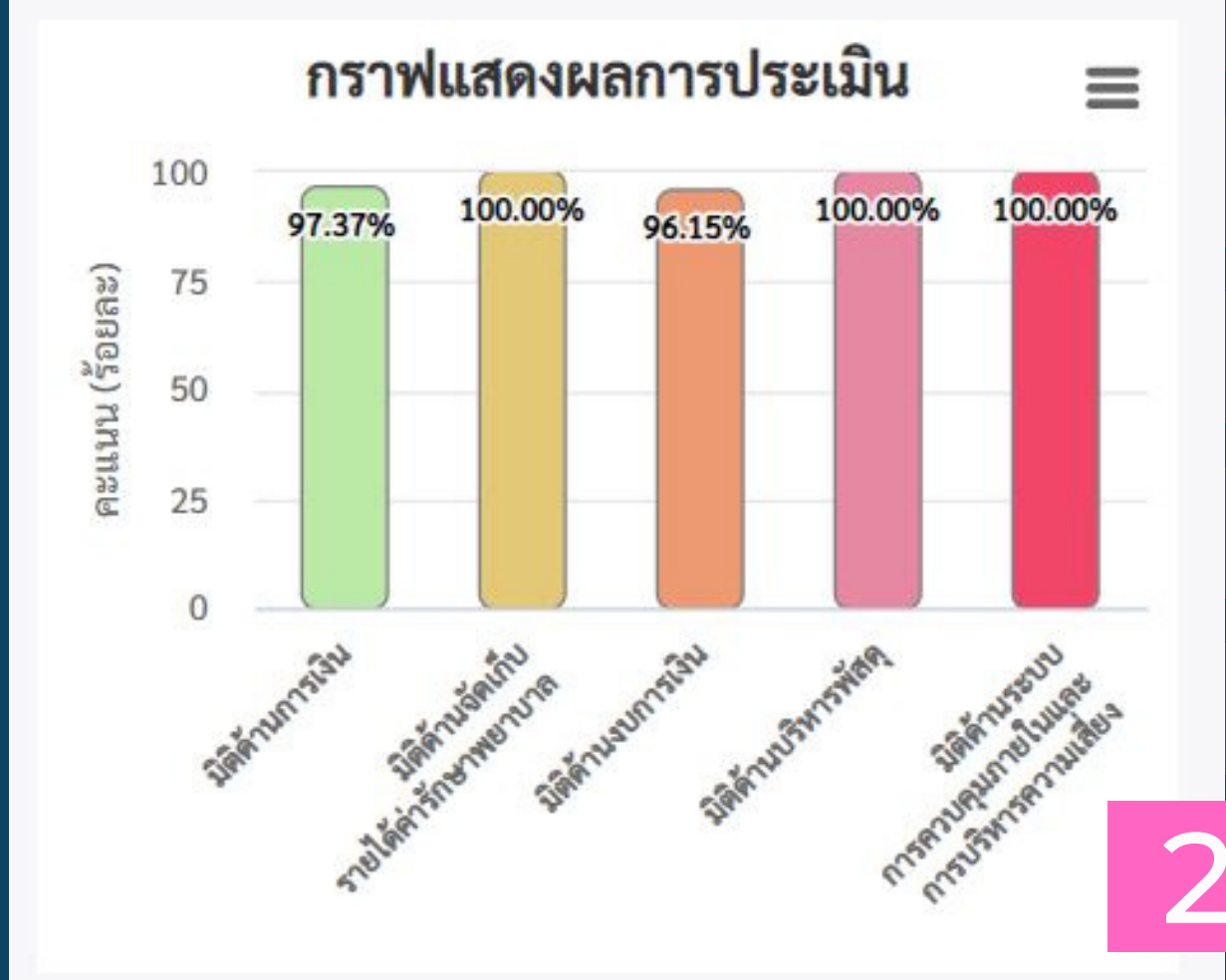

2564



2563

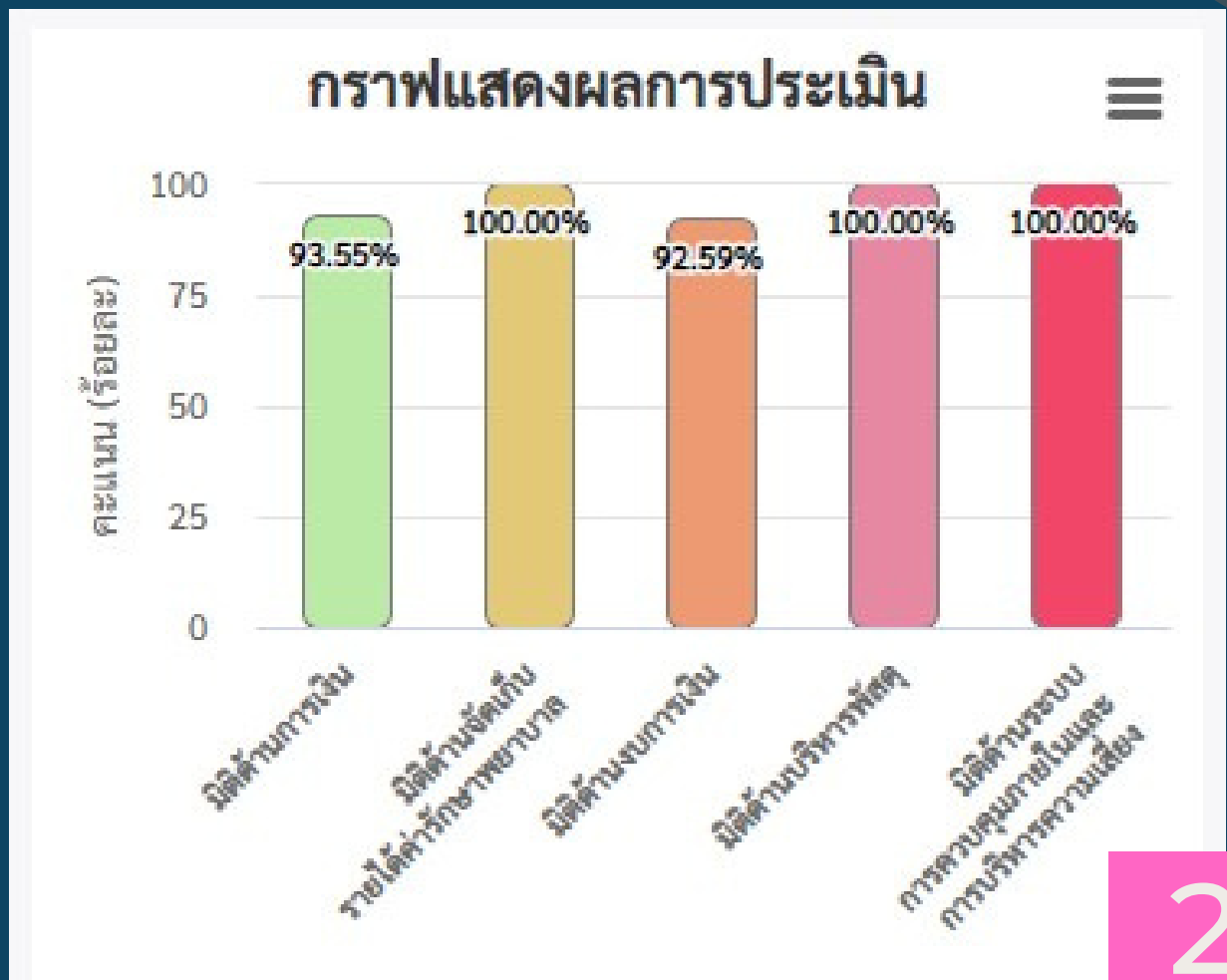

2565

BRIGHT SPOT HOSPITAL (F1/F2) : R7



ผลการประเมินการพัฒนาประสิทธิภาพทางการเงินการคลังสำหรับหน่วยบริการที่มีผลงานดีเด่น
(Bright Spot Hospital) เขตสุขภาพที่ 7 ประจำปีงบประมาณ 2565

ระดับบริการ F1 F2

ลำดับ	หน่วยบริการ	จังหวัด	กลุ่มระดับบริการ	คะแนน	เงินที่ได้รับจัดสรร
1	รพ.แวงน้อย	ขอนแก่น	รพช.F2 P<=30,000	89.50	1,250,000.- บาท
2		ร้อยเอ็ด	รพช.F2 P30,000 - 60,000	87.50	1,000,000.- บาท
3		ขอนแก่น	รพช.F2 P30,000 - 60,000	86.50	875,000.- บาท
4		ร้อยเอ็ด	รพช.F2 P30,000 - 60,000	85.00	625,000.- บาท
5		กาฬสินธุ์	รพช.F2 P30,000 - 60,000	80.50	500,000.- บาท
6		มหาสารคาม	รพช.F2 P30,000 - 60,000	79.00	375,000.- บาท
7		กาฬสินธุ์	รพช.F2 P<=30,000	77.50	375,000.- บาท
8		มหาสารคาม	รพช.F2 P30,000 - 60,000	70.50	-
รวมเป็นเงินทั้งสิ้น					5,000,000.- บาท

สถานการณ์การเงินการคลัง โรงพยาบาลเวียงน้อย

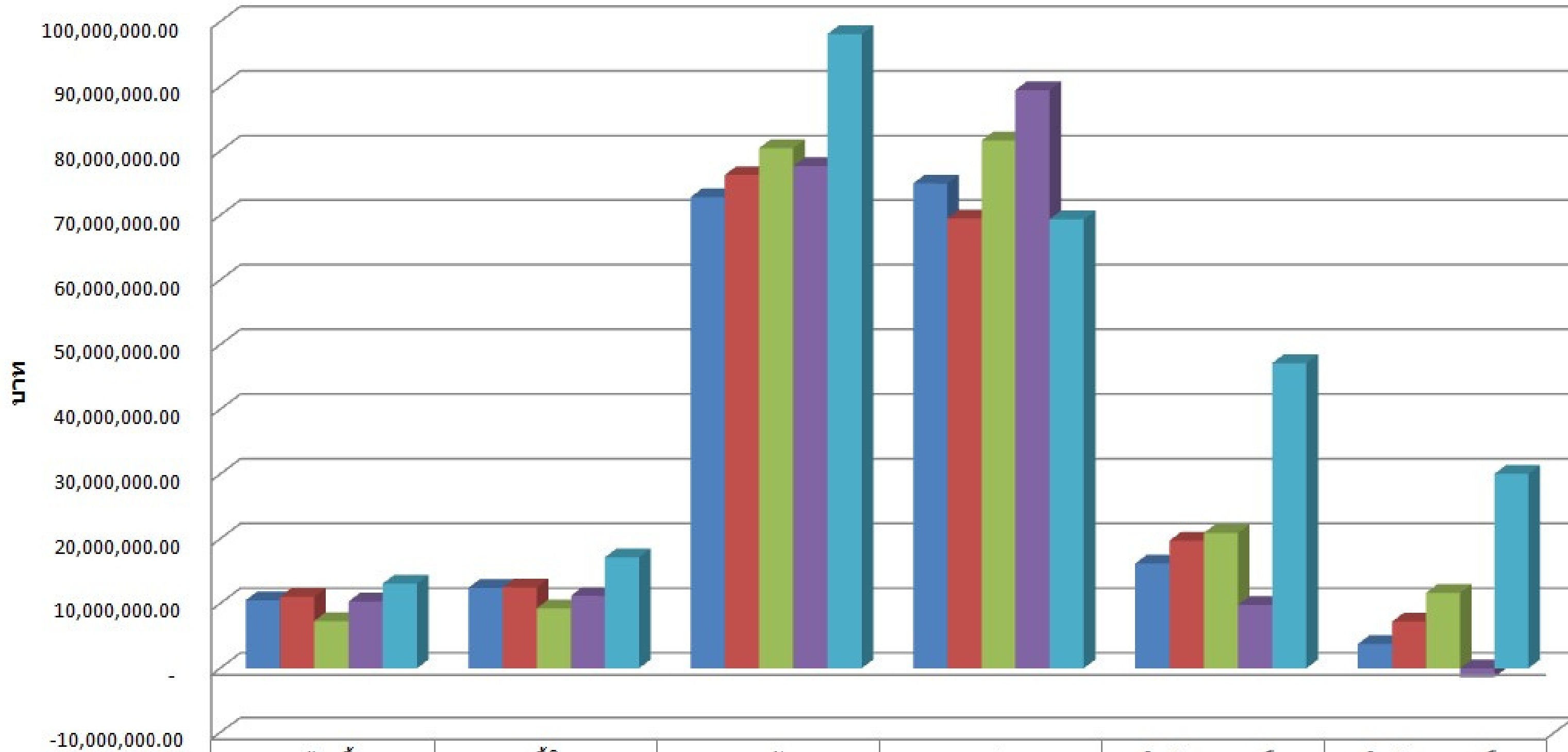

ปี	เจ้าหนี้	หนี้สิน	รายรับ	รายจ่าย	เงินสำรองเหลือ ก่อนหักหนี้สิน	เงินสำรองเหลือ หลังหักหนี้สิน
ปี 2561	10,526,885.49	12,433,354.67	72,798,914.97	74,925,572.84	16,190,116.03	3,756,761.36
ปี 2562	11,053,906.61	12,507,897.67	76,255,481.26	69,498,856.46	19,721,926.44	7,214,028.77
ปี 2563	7,295,196.09	9,270,793.97	80,449,319.07	81,639,356.63	20,912,273.83	11,641,479.86
ปี 2564	10,316,252.52	11,196,297.52	77,688,070.09	89,442,278.02	9,808,640.62	-1,387,656.90
ปี 2565 (กค.)	13,095,966.51	17,144,329.36	98,117,379.70	69,393,473.40	47,177,910.63	30,033,581.27

รายรับ - รายจ่าย เหลี่ยมต่อเดือน

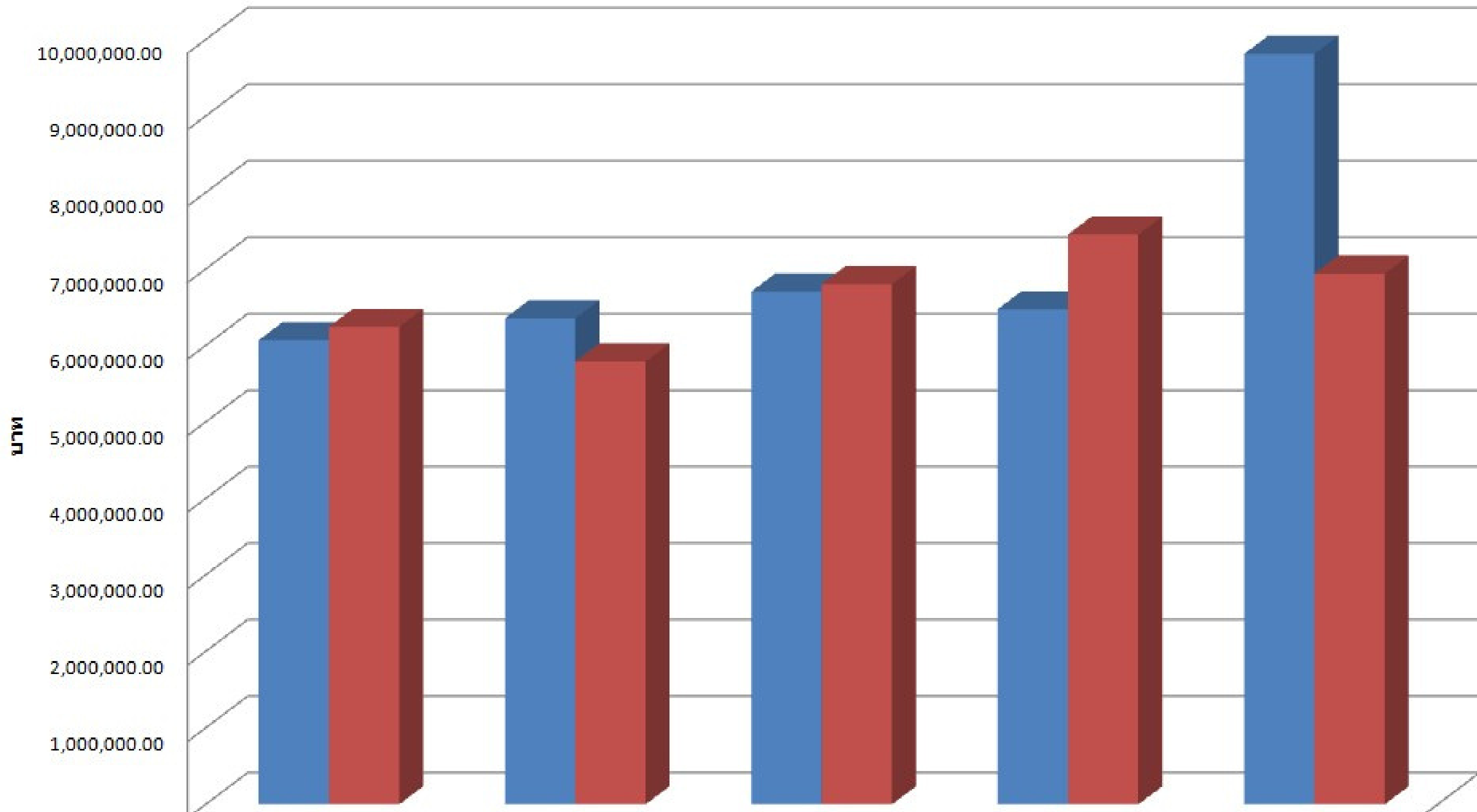

	ปี 2561	ปี 2562	ปี 2563	ปี 2564	ปี 2565
■ รายรับ	6,066,576.25	6,354,623.44	6,704,109.92	6,474,005.84	9,811,737.97
■ รายจ่าย	6,243,797.74	5,791,571.37	6,803,279.72	7,453,523.17	6,939,347.34

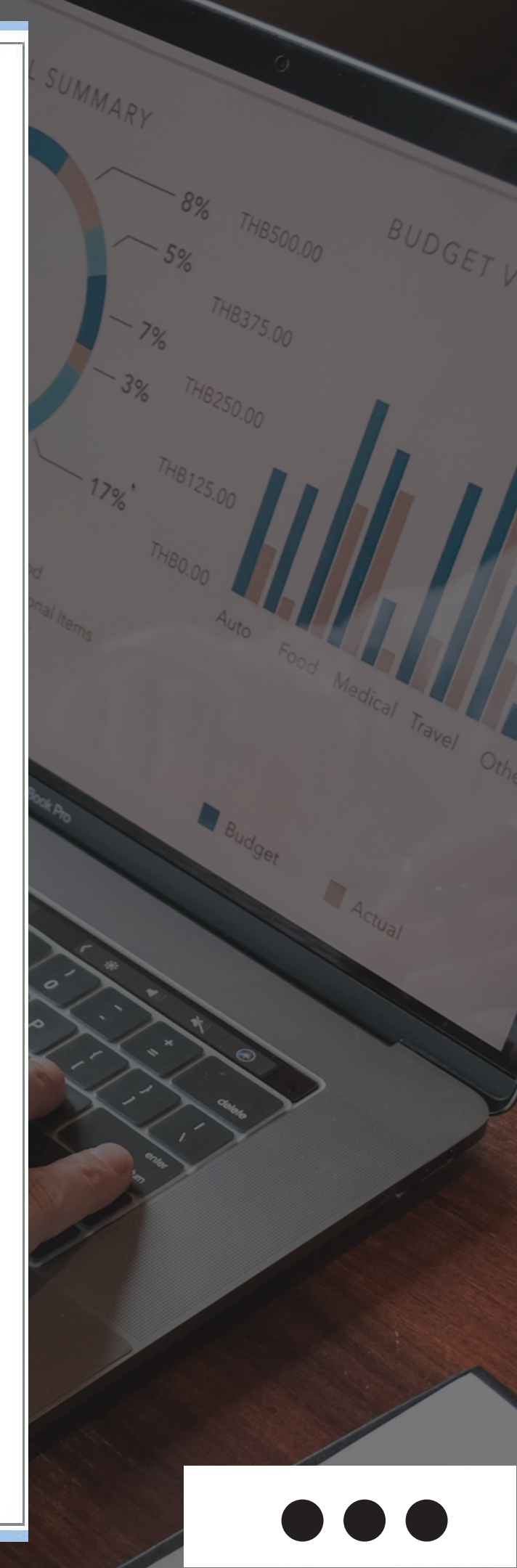

Executive Financial Summary Report

1. เงินคงเหลือ ณ 31 กรกฎาคม 2565

ยอดเงินคงเหลือในบัญชี 50,027,925.59			
ลำดับ	รายการ	เงินรับฝาก	จำนวนเงิน
1	งบค่าเสื่อมราคา	1,535,662.84	
2	Fix Cost	398,000.00	
3	QOF		
4	จัดสรรตามผลงาน		
5	โครงการ CUP		
6	วัสดุ+ยา	550,491.69	
7	อื่นๆ	411,234.56	47,132,536.50
	รวม	2,895,389.09	

2. รายรับ/รายจ่าย (ในสมุดเงินสด)

รายได้ทั้งหมด		รายจ่ายทั้งหมด	
เงินเดือน (ขรก)	2,312,330.00	เงินเดือน (ขรก)	2,312,330.00
ห้องเก็บเงิน	92,676.00	เงินเดือน(ลูกจ้าง)	1,051,044.80
รับโอน บช.กรุงเทพ	3,598,320.44	ยา	14,500.34
รับโอน บช.รทส.	3,079,380.41	ใช้จ่ายอื่น	5,000.00
รวม	9,082,706.85	รวม	9,082,706.85

3. Unit Cost

	เกณฑ์*	รพ.แวงน้อย
OP	721.75	437.76
IP	47,474.32	23,153.21

*เกณฑ์ประเทศ ในกลุ่ม รพ. F2 ปชก >=30000-60000

4. ตารางวิเคราะห์ความเสี่ยง

เดือน	CR (>1.5)	QR (>1.0)	Cash (>0.8)	NWC	NI+Depeiciation	Risk Scoring
ก.ค.-65	4.77	4.52	2.76	64,635,531.68	49,273,465.83	0
มี.ย.-65	5.53	5.25	2.46	73,367,886.53	57,982,673.58	0
พ.ค.-65	6.09	5.78	2.67	78,690,041.18	63,283,141.92	0
เม.ย.-65	4.94	4.60	2.79	58,105,151.80	43,365,730.92	0
มี.ค.-65	4.55	4.11	2.81	54,004,321.14	39,376,225.95	0
ก.พ.-65	4.77	4.38	2.70	54,961,076.58	41,651,987.99	0
ม.ค.-65	5.12	4.73	2.96	57,383,043.38	44,460,965.86	0
ธ.ค.-64	6.30	5.83	2.95	56,786,289.59	41,168,726.29	0
พ.ย.-64	5.66	5.18	2.01	53,698,466.11	38,539,761.80	0
ต.ค.-64	5.65	5.30	2.08	55,843,864.50	42,014,262.56	0

5. เช็คส่งจ่ายแล้ว แต่ยังไม่ได้นำไปขึ้นเงิน

1	รทส/บำรุง	1,260,183.96
2	รทส/งบค่าเสื่อม	
3	กท/บำรุง	74,216.70
	รวม	1,334,400.66

6. ทุนสำรองสุทธิ (Networking Capital : NWC)

สินทรัพย์หมุนเวียน		หนี้สินหมุนเวียน	
เงินสด	47,301,545.19	เจ้าหนี้	14,592,447.67
ลูกหนี้	10,113,977.64	เงินรับฝาก	2,199,078.69
ว.ค. ล้าง+ค.จ่าย	1,364,338.21	รายได้ค้างรับ	352,803.00
รวม	58,779,861.04	รวม	17,144,329.36
	NWC		64,635,531.68

7. กำไรสุทธิ (Net Income : NI)

รายรับทั้งหมดในงบทดลอง	156,896,182.81
รายจ่ายทั้งหมดในงบทดลอง	107,622,716.98
NI	49,273,465.83

เงินนี้การดำเนินงาน 31 กรกฎาคม 2565

1	หนี้ยา	5,809,102.97
2	องค์การเภสัชกรรม	484,240.00
3	หน่วยงานราชการ	20,772.00
4	อื่นๆ	6,781,851.54
	รวม	13,095,966.51

เงินสำรองคงเหลือ (หักหนี้สินแล้ว) 30,033,581.27

เดือน กรกฎาคม 2565

รพ.แวงน้อย

ข้อมูล
นำเสนอ
ผู้บริหาร

THANKS YOU



การเพิ่มประสิทธิภาพการบริหารการเงินการคลัง ปี งบประมาณ 2565

