



การเพิ่ม ประสิทธิภาพ ศูนย์จัดเก็บรายได้ โดยใช้ Software

นายศุภราช วรรณทิพภากรณ์
คณะทำงานกองเศรษฐกิจสุขภาพและหลักประกันสุขภาพ
สำนักงานปลัดกระทรวงสาธารณสุข

01.

**การระบุสิทธิการรักษา
เชื่อมโยงไปที่ระบบลูกหนี้
สิทธิมาตรฐาน**

ตรวจสอบสิทธิการให้บริการ

1.1.1.Mapping สิทธิ์

BackUp Ptt

Hipdata	สิทธิ์การเงิน	ชื่อสิทธิ์การเงิน	ปิดเศษ	Grouper	Paiddt	ประเภทการจ่าย
A1	27	ชำระเงิน	Y		01	ชำระเองเบิกได้
A1	27	ชำระเงิน	Y	6	01	ชำระเองเบิกได้
A1	27	ชำระเงิน	Y	6	01	ชำระเองเบิกได้
SSS	10	ประกันสังคม ในเครือข่าย	N	6	02	ลูกหนี้สิทธิ์
SSS	11	ประกันสังคม นอกเครือข่าย	Y	6	01	ชำระเองเบิกได้
A9	28	พรบ.รท	Y		01	ชำระเองเบิกได้
A9	28	พรบ.รท	Y		02	ลูกหนี้สิทธิ์
A1	27	ชำระเงิน	Y		01	ชำระเองเบิกได้
UCS	06	UC-PP EXPRESSED DEMAND สร้างเสริมสุขภาพและป้องกัน	Y		02	ลูกหนี้สิทธิ์
NRD	21	แรงงานต่างด้าว	Y		02	ลูกหนี้สิทธิ์
OFC	17	เบิกจ่ายตรงกรมบัญชีกลาง	N	6	02	ลูกหนี้สิทธิ์
UCS	06	UC-PP EXPRESSED DEMAND สร้างเสริมสุขภาพและป้องกัน	Y		02	ลูกหนี้สิทธิ์
UCS	06	UC-PP EXPRESSED DEMAND สร้างเสริมสุขภาพและป้องกัน	Y		02	ลูกหนี้สิทธิ์
LGO	18	เบิกจ่ายตรง สปท.	N		02	ลูกหนี้สิทธิ์
LGO	18	เบิกจ่ายตรง สปท.	Y		02	ลูกหนี้สิทธิ์
OFC	29	ตรวจสอบสถานะหน่วยงานภาครัฐ	Y	6	02	ลูกหนี้สิทธิ์
21	A1	ชำระเงินเอง(ต่างตัวตรวจสอบสุขภาพ)	Y		03	ชำระเองเบิกไม่ได้
22	A2	เบ็ดต้นสังกัด (สวนแพทย์)	N	6	02	ลูกหนี้สิทธิ์
23	A2	เบ็ดต้นสังกัด (CSCD ชำระเงินเอง)	Y	6	01	ชำระเองเบิกได้

กำหนดสิทธิ์การเงิน

ประกันสังคม (ในจังหวัด)

สิทธิ์การเงิน:

Pcode:

HipData:

Grouper Verison:

ปิดเศษ:

ประเภทการจ่าย:

ตรวจสอบสิทธิการให้บริการ

รหัส	สิทธิการเงิน	สิทธิการเงิน
01	UC ใน CUP	ลูกหนี้ OPD 1102050194.201
02	UC ใน CUP ร่วมจ่าย 30 บาท	ลูกหนี้ IPD 1102050194.202
03	บริการเฉพาะ(CR)	รายรับ OPD 4301020105.201
04	บริการเฉพาะ(CR)	รายรับ IPD 4301020105.202
05	บริการเฉพาะ(CR)	ส่วนสูง OPD 4301020105.229
06	UC-PP EXPRESSED DEMAND สร้างเสริมสุขภาพและป้องกันโรค	ส่วนสูง IPD 4301020105.231
07	UC นอก CUP ในจังหวัด	ส่วนต่ำ OPD 4301020105.229
08	UC นอก CUP ต่างจังหวัด	ส่วนต่ำ IPD 4301020105.232
09	UC ต่างสังกัด สป.	
10	ประกันสังคม ในเครือข่าย	
11	ประกันสังคม นอกเครือข่าย	
12	ประกันสังคม ต่างสังกัด สป.	
13	ประกันสังคม กองทุนทดแทน	
14	ประกันสังคม 72 อื่นๆ	

กลุ่มเรียกเก็บ

จัดกลุ่มเรียกเก็บ

Drag a column header

กลุ่ม	ชื่อกลุ่มเรียกเก็บ	OPD	IPD	เรียกเก็บ OPD	เรียกเก็บ IPD
2	เรียกเก็บในจังหวัด/รพ.ต้นสังกัด	895	20	895	0
3	สนง.ประกันสังคม	82	3	77	2
4	สปสช. eclaim	2,029	390	2,022	187
5	กระทรวงสาธารณสุข	0	2	0	2
8	เมื่อกต้นสังกัด	0	2	0	2
9	เฉลิมบริษัทประกัน	32	5	32	5
10	ค้างชำระ	366	27	1	0
12	ตรวจสุขภาพประจำปี	312	0	0	0

ผู้ป่วยนอก

ผู้ป่วยใน

แยกหน่วยบริการ

Drag a column header here to group by that column

ร.พ.เจ้าชองบัตร	ประเภทสิทธิ	ค่าใช้จ่าย OP	ลูกหนี้สิทธิ OP	จำนวน OP	claim OP
ร.พ.พหุชนราช พิษณุโลก	SSS	462,269.25	462,269.25	774	774
	UCS	57,619.50	31,012.50	87	87
รพ.บางระกำ	UCS	2,055.00	1,340.00	3	3
รพ.บางกระทุ่ม	UCS	3,200.00	2,008.00	4	4
รพ.พหลโยธิน	UCS	5,364.00	2,820.00	5	5
รพ.วัดโบสถ์	UCS	1,971.75	1,592.25	4	4
รพ.เนินมะปราง	UCS	6,178.50	3,036.50	7	7
สมเด็จพะพระยาฯ นครไทย	UCS	1,445.25	1,445.25	4	4

HN	ค่าใช้จ่ายจริง	ต้องชำระ	ลูกหนี้สิทธิ	ชำระแล้ว	ค้างชำระ	ยอดตั้งลูกหนี้	ผังบัญชี
55009379	1,739.25	0.00	1,739.25	0.00	0.00	700.00	203 : ลูกหนี้ค่ารักษา UC-OP นอก CUP (ในจังหวัดสังกัด สธ.)
52000658	450.00	30.00	420.00	30.00	0.00	420.00	203 : ลูกหนี้ค่ารักษา UC-OP นอก CUP (ในจังหวัดสังกัด สธ.)
54002954	1,063.50	0.00	1,063.50	0.00	0.00	700.00	203 : ลูกหนี้ค่ารักษา UC-OP นอก CUP (ในจังหวัดสังกัด สธ.)
64000923	870.00	30.00	840.00	0.00	30.00	700.00	203 : ลูกหนี้ค่ารักษา UC-OP นอก CUP (ในจังหวัดสังกัด สธ.)

คำนวณยอดตั้งหนี้

ประเภทผู้ป่วย

ผู้ป่วยนอก

AN 640000807

ผู้ป่วยใน

ค้นหา

ปรับข้อมูลจาก HIS

จัดผังบัญชีลูกหนี้อัตโนมัติ

ACC	วันที่รับบริการ/จำหน่าย	HN	AN	วันนอน	เลขบัตรประชาชน	สิทธิในครั้งนี้	สิทธิหลัก	สถานบริการหลัก	ค่าใช้จ่าย	จ่ายตามสิทธิ	ลูกหนี้สิทธิ	ชำระแล้ว	ค้างชำระ	30 บาท
●	24/2/2564	45009231	640000807	5	3650600849278	89 : ประกันสุขภาพถ้วนหน้า(12-59)	UCS	11256 : รพ.วังทอง	8,372.50	930.00	7,442.50	930.00	0.00	30.00

วันที่ตั้งหนี้	กลุ่มเรียกเก็บ	รหัสบัญชี	ชื่อบัญชี	ตั้งลูกหนี้/รายได้	รับชำระ	เลขที่ใบเสร็จ	วันที่ชำระ	สถานะ	ตัดหนี้สูญ	vn
24/2/2564	รับเงินสด	4301020104.107	รายได้ค่ารักษาชำระเงิน IP	900.00	900.00	320:906	24/2/2564	✓ ส่งบัญชีปกติ	<input checked="" type="checkbox"/>	640219084210
24/2/2564	รับเงินสด	4313010199.202	รายได้ค่าธรรมเนียม UC รวม OP IP	30.00	30.00	320:906	24/2/2564	✓ ส่งบัญชีปกติ	<input type="checkbox"/>	640219084210
24/2/2564	สปสช. eclaim	1102050101.202	ลูกหนี้ค่ารักษา UC-IP	7,142.50				✓ ส่งบัญชีปกติ	<input type="checkbox"/>	640219084210
24/2/2564	สปสช. eclaim	1102050101.217	ลูกหนี้ค่ารักษา UC-IP บริการเฉพาะ	300.00				✓ ส่งบัญชีปกติ	<input type="checkbox"/>	640219084210
				8,372.50	930.00					



02.

**การตรวจสอบข้อมูลที่ผิดพลาดได้
(Error)**

	OPD	IPD
No DIAG	35	
ตรวจไม่ผ่าน	13	1
Hmain ว่าง	0	0
เงินผิดพลาด	2	0
		100 %

ตรวจสอบสถานะการส่ง Verify Data...
ดำเนินการเสร็จเรียบร้อยแล้ว...
ตรวจสอบสถานะการส่ง Verify Data...
ดำเนินการเสร็จเรียบร้อยแล้ว...

ICHECK	ไม่ปิดลูกหนี้	ไม่ระบุสิทธิ	ค่าใช้จ่าย	จ่ายตามสิทธิ	ลูกหนี้สิทธิ	ชำระเงินแล้ว	เลขที่ใบเสร็จ	ค้างชำระ	ทำค้างชำระ
OK	0	0	250.00	0.00	250.00	0.00		0.00	0.00
ตรวจสอบ	0	0	1,050.00	0.00	1,050.00	0.00		0.00	0.00
OK	0	0	884.50	884.50	0.00	0.00		884.50	0.00
สิทธิถูกยกเลิก	1	1	140.00	0.00	0.00	30.00	321:0692	0.00	0.00
ตรวจสอบ	0	0	249.00	30.00	219.00	30.00	321:0692	0.00	0.00
OK	0	0	590.00	590.00	0.00	590.00	321:0701	0.00	0.00

สรุปข้อมูลที่ผิดพลาด

คำนวณเงินผิดพลาด

ค้างชำระ

สถานะ	Verify	วันที่รับบริการ	เวลา	HN	เลขบัตรประชาชน
✔ ตั้งลูกหนี้	● NO	8/3/2564	06:18	39527058	3650800078402
✔ ตั้งลูกหนี้	● NO	8/3/2564	06:18	39527058	3650800078402

ส่ง Visit ซ้ำซ้อน

sw.เรียกเก็บไม่ถูกต้อง

วันที่รับบริการ	เวลา	HN	เลขบัตรประชาชน	Pdx
8/3/2564	11:20	63000725	1103700929002	
8/3/2564	11:20	63011464	0112561554537	
8/3/2564	11:21	47006712	3650800441060	R8769
8/3/2564	11:22	64001744	3640400105291	
8/3/2564	11:38	44004728	3650800501976	Z710
8/3/2564	11:47	41016722	3650800611666	Z710
8/3/2564	11:48	44003572	1102300074661	K051
8/3/2564	11:51	47007369	3650800197151	Z710
8/3/2564	11:55	60007354	5679900017191	K081
8/3/2564	11:59	50002171	3650900325223	L893
8/3/2564	12:02	64001745	3660100829791	Z710
8/3/2564	12:09	55005765	3650800794302	Z710

ไม่ลง Diag

เลขบัตรไม่ใช่ผู้ประกันตน

สิทธิในครั้งนี่	ประเภทสิทธิ	ลูกหนี้สิทธิ	สิทธิหลัก	สิทธิ	Hospmain	Hospmain	วันเริ่มใช้สิทธิ	HIS Approved Code	ICHECK
89	ประกันสุขภาพถ้วนหน้า(12-59 ใ	✔	UCS	UCS	11331	40492	18/02/2564		ตรวจสอบ
72	ผู้มีบัตรสวัสดิการประชาชน(สปร	✔	WEL	WEL	11256	11256	15/12/2561		OK
89	ประกันสุขภาพถ้วนหน้า(12-59 ใ	✔	UCS	UCS	11256	11256	28/05/2563		OK
77	ผู้สูงอายุ	✔	WEL	WEL	11256	11256	28/02/2557		OK
77	ผู้สูงอายุ	✔	WEL	WEL	11256	11256	30/05/2549		OK
74	ผู้พิการ/ทุพพลภาพ	✔	WEL	WEL	11256	11256	25/07/2559		OK
77	ผู้สูงอายุ	✔	WEL	WEL	11256	11256	28/06/2559		OK
89	ประกันสุขภาพถ้วนหน้า(12-59 ใ	✔	UCS	UCS	11256	11256	01/05/2562		OK
77	ผู้สูงอายุ	✔	WEL	WEL	11256	11256	28/10/2561		OK
04	สิทธิเบิกกรมบัญชีกลาง(บุคคลใ	✔	OFC	OFC	11256				OK
82	บัตรสวัสดิการสำหรับ อสม.	✔	WEL	WEL	11256	11256	15/11/2562		OK
89	ประกันสุขภาพถ้วนหน้า(12-59 ใ	✔	UCS	UCS	11256	11256	15/09/2553		OK
77	ผู้สูงอายุ	✔	WEL	WEL	11256	11256	28/05/2558		OK
89	ประกันสุขภาพถ้วนหน้า(12-59 ใ	✔	UCS	UCS	11256	11256	15/07/2561		OK
77	ผู้สูงอายุ	✔	WEL	WEL	11256	11256	15/04/2557		OK
72	ผู้มีบัตรสวัสดิการประชาชน(สปร	✔	WEL	WEL	11256	11256	28/01/2562		OK
89	ประกันสุขภาพถ้วนหน้า(12-59 ใ	✔	UCS	UCS	11256	11256	15/03/2557		OK
77	ผู้สูงอายุ	✔	WEL	WEL	11256	11256	28/01/2564		OK
D1	สิทธิประกันสุขภาพถ้วนหน้า (ผู้	✔	WEL	WEL	11256	11256	02/2564		ตรวจสอบ
77	ผู้สูงอายุ	✔	WEL	WEL	11256	11256	15/08/2553		OK

สิทธิจ่ายตรงไม่กด EDC

ให้สิทธิไม่ถูกต้อง



Visual signs

03.

**การประมวลผลค่าใช้จ่าย
เพื่อบันทึกลูกหนี้รายสิทธิการรักษา
ตามผังบัญชี**

การประมวลผลค่าใช้จ่าย

Receive Claim Manager

โปรแกรมบริหารจัดการสุขภาพ Version 16/02/2017 12:06:50 on 192.168.1.2

- 4.1. โปรแกรม Update ส่วนต่าง
- 4.2. โปรแกรมถ่ายโอนข้อมูล
- 4.3. โปรแกรมถ่ายโอนชุดคำสั่ง
- 4.4. โปรแกรมส่งออก Rep รูปแบบ Invoice
- 4.5. ตรวจสอบข้อมูลจากโปรแกรม E-Claim
- 4.6. โปรแกรม FWF

ทีมงาน

นายแพทย์เกษม สังกะเสน สาธารณสุข ผู้อำนวยการกลุ่มประกันสุขภาพ กระทรวงสาธารณสุข

- 5. ข้อมูลการนำเข้า
 - 5.1. รายงาน
 - 5.2. รายงาน
 - 5.3. รายงาน
 - 5.4. รายงาน
 - 5.5. รายงาน
 - 5.6. รายงาน
- 2. ข้อมูลการบริการ
 - 2.2. รายงาน
 - 2.3. รายงาน
 - 2.1. รายงาน
- 7. ข้อมูลกรณี
 - 7.1. รายงาน
 - 7.2. รายงาน
 - 7.3. รายงาน
 - 7.4. รายงาน
 - 7.5. รายงาน
- 8. ส่วนๆ
 - 8.1. รายงาน
 - 8.2. รายงาน
 - 8.3. รายงาน
 - 8.4. รายงาน
- 9. ระบบส่งข้อมูล
 - สร้างรหัส
 - นำเข้าข้อมูล
 - 9.1. รายงาน
 - 9.2. รายงาน

รายชื่อผู้รับบริการ OPD 600227

VN	วันที่ตรวจ	เวลา	Pdx	สิทธิ์การเงิน	Pttype	ชื่อสิทธิ์	ค่าใช้จ่าย	ส่วนลด	ชำระแล้ว	ภาระหนี้	RcpNo	เลขที่ใบเสร็จ
600227080227	27/02/2560	08:02:27	N10	01	33	บัตรทอง ท. ผู้สูงอายุ (ในเขต)	457.00	0.00	0.00	457.00		
600227091713	27/02/2560	09:17:13	Z000	27	00	ชำระเงินเอง	110.00	0.00	60.00	50.00	008,030.60	
600227092624	27/02/2560	09:26:24		17	14	เปิดต้นสังกัด (โครงการเปิดตรงจากต)	50.00	0.00	0.00	50.00		
600227083000	27/02/2560	08:30:00	110	01	33	บัตรทอง ท. ผู้สูงอายุ (ในเขต)	1,640.00	0.00	0.00	1,640.00		
600227083001	27/02/2560	08:30:01	110	01	39	บัตรทอง ท. อสม. (ในเขต)	50.00	0.00	0.00	50.00		
600227083105	27/02/2560	08:31:05		18	18	สวัสดิการพนักงานส่วนท้องถิ่นจ่ายตรง	230.00	0.00	0.00	230.00		
600227075932	27/02/2560	07:59:32	K047	01	70	บัตรทอง ไม่มี ท. (ในเขต)	285.00	0.00	30.00	255.00	008,007.30	
600227083002	27/02/2560	08:30:02	110	18	18	สวัสดิการพนักงานส่วนท้องถิ่นจ่ายตรง	760.00	0.00	0.00	760.00		
600227083003	27/02/2560	08:30:03	110	01	34	บัตรทอง ท. ผู้พิการ (ในเขต)	707.00	0.00	0.00	707.00		
600227075704	27/02/2560	07:57:04	2012	01	70	บัตรทอง ไม่มี ท. (ในเขต)	200.00	0.00	30.00	170.00	007,099.30	
600227091820	27/02/2560	09:18:20	Z000	27	00	ชำระเงินเอง	110.00	0.00	60.00	50.00	008,031.60	
600227080240	27/02/2560	08:02:40	R42	01	33	บัตรทอง ท. ผู้สูงอายุ (ในเขต)	826.00	0.00	0.00	826.00		
600227110359	27/02/2560	11:03:59		10	03	ประกันสังคม (ในจังหวัด)	50.00	0.00	0.00	50.00		
600227092543	27/02/2560	09:25:43	R33	17	14	เปิดต้นสังกัด (โครงการเปิดตรงจากต)	50.00	0.00	0.00	50.00		
600227083004	27/02/2560	08:30:04	110	01	70	บัตรทอง ไม่มี ท. (ในเขต)	80.00	0.00	0.00	80.00		
600227104242	27/02/2560	10:42:42		27	00	ชำระเงินเอง	50.00	0.00	0.00	50.00		
600227084429	27/02/2560	08:44:29	F519	01	70	บัตรทอง ไม่มี ท. (ในเขต)	90.00	0.00	30.00	60.00	008,011.30	
600227105524	27/02/2560	10:55:24		27	00	ชำระเงินเอง	50.00	0.00	0.00	50.00		
600227083006	27/02/2560	08:30:06	110	01	35	บัตรทอง ท. รายได้น้อย (ในเขต)	808.00	0.00	0.00	808.00		
600227104055	27/02/2560	10:40:55		27	00	ชำระเงินเอง	50.00	0.00	0.00	50.00		
600227093457	27/02/2560	09:34:57		27	00	ชำระเงินเอง	1,030.00	0.00	0.00	1,030.00		
600227103930	27/02/2560	10:39:30		27	00	ชำระเงินเอง	50.00	0.00	0.00	50.00		
600227104855	27/02/2560	10:48:55		27	00	ชำระเงินเอง	50.00	0.00	0.00	50.00		
600227104415	27/02/2560	10:44:15		27	00	ชำระเงินเอง	50.00	0.00	0.00	50.00		

Fn @

รายงานสรุปบริการ

รายงานสรุปบริการ แยกตามสิทธิ์ HOSXP ของ OPD วันที่ 8 กันยายน 2562

เขตพื้นที่ค่าใช้จ่าย

สิทธิ์ HOSXP	ชื่อสิทธิการเงิน	รหัสฝั่งบัญชี	ชื่อฝั่งบัญชี	จำนวน						ไม่มีค่าใช้จ่าย	ลดหย่อน		ภาระหนี้	
				รายเก่า	ชาย	หญิง	ครึ่ง	ค่าใช้จ่าย	เฉลี่ย		ราย	บาท	ราย	บาท
ชำระเงินเอง	ชำระเงิน	1102050194.112	ลูกหนี้ค่ารักษา-ชำระเงิน OP	0	0	0	0	0.00	0.00	0	0	0.00	0	0.00
เบิกต้นสังกัด (ข้าราชการ ลูกจ้างประจำ ปานาณู) ชำระเงิน	ชำระเงิน	1102050194.112	ลูกหนี้ค่ารักษา-ชำระเงิน OP	0	0	0	0	0.00	0.00	0	0	0.00	0	0.00
เบิกต้นสังกัด (รัฐวิสาหกิจ องค์การส่วนท้องถิ่น) ชำระเงิน	ชำระเงิน	1102050194.112	ลูกหนี้ค่ารักษา-ชำระเงิน OP	0	0	0	0	0.00	0.00	0	0	0.00	0	0.00
ประกันสังคม (ในจังหวัด)	ประกันสังคม ในเครือข่าย	1102050194.301	ลูกหนี้ค่ารักษาประกันสังคม OP-เครือข่าย	1	1	0	1	330.00	330.00	0	0	0.00	1	330.00
ประกันสังคม (นอกจังหวัด)	ประกันสังคม นอกเครือข่าย	1102050194.303	ลูกหนี้ค่ารักษาประกันสังคม OP-นอก	1	1	0	1	85.00	85.00	0	0	0.00	0	0.00
พรบ. ผู้ประสบภัยจากรถ	พรบ.รถ	1102050194.601	ลูกหนี้ค่ารักษา-พรบ.รถ OP	0	0	0	0	0.00	0.00	0	0	0.00	0	0.00
พรบ.ผู้ประสบภัยจากรถ (เบิกบริษัท)	พรบ.รถ	1102050194.601	ลูกหนี้ค่ารักษา-พรบ.รถ OP	0	0	0	0	0.00	0.00	0	0	0.00	0	0.00
กองทุนสังคมสงเคราะห์	ชำระเงิน	1102050194.112	ลูกหนี้ค่ารักษา-ชำระเงิน OP	0	0	0	0	0.00	0.00	0	0	0.00	0	0.00
โครงการพิเศษอื่น ๆ	UC-PP EXPRESSED DEMAND ส	1102050194.203	ลูกหนี้ค่ารักษาดำเนินการสร้างเสริมสุขภาพ	0	0	0	0	0.00	0.00	0	0	0.00	0	0.00
แรงงานต่างด้าวขึ้นทะเบียน	แรงงานต่างด้าว	1102050194.501	ลูกหนี้ค่ารักษา-แรงงานต่างด้าว OP	0	0	0	0	0.00	0.00	0	0	0.00	0	0.00
เบิกต้นสังกัด (โครงการเบิกตรงจากต้นสังกัดCSCD) วัสดุประE	เบิกจ่ายตรงกรมบัญชีกลาง	1102050194.401	ลูกหนี้ค่ารักษา-เบิกจ่ายตรงกรมบัญชี	4	3	1	4	1,174.50	293.63	0	0	0.00	4	1,174.50
โครงการพิเศษ* (พันดกรรณ)	UC-PP EXPRESSED DEMAND ส	1102050194.203	ลูกหนี้ค่ารักษาดำเนินการสร้างเสริมสุขภาพ	0	0	0	0	0.00	0.00	0	0	0.00	0	0.00

04.

ระบุดำเนินการจ่ายรายหมวด 18 หมวด

การสรุป Mapping

2.ข้อมูลการบริการ

- 2.1.รายชื่อผู้รับบริการ
- 2.2.รายงานสรุปบริการ รายวัน เลือกสิทธิ์
- 2.3.รายงานสรุปบริการ แยกตามสิทธิการเดิน
- 2.4.รายงานสรุปบริการ ตามปีโดยปี
- 2.5.รายงานสรุปค่าใช้จ่าย ตามหมวดบริการ**

3.โปรแกรมนำเข้า

- 3.1.โปรแกรมนำเข้าข้อมูลการเงิน จาก Financial Report
- 3.2.โปรแกรมนำเข้าข้อมูลอุทธรณ์ Appeal
- 3.3.โปรแกรมนำเข้า Rep E-Claim
- 3.4.โปรแกรมนำเข้า Statement(XML) จาก สกส.
- 3.5.โปรแกรมนำเข้า Statement(REP) จาก ประกันสังคม

4.โปรแกรมอื่นๆ

- 4.1.โปรแกรม Update ส่วนต่าง
- 4.2.โปรแกรมถ่ายโอนข้อมูล
 - 4.2.1.โปรแกรมถ่ายโอนข้อมูล HOSxP ไปเครื่องสำร
 - 4.2.2.โปรแกรมถ่ายโอนข้อมูล RCM
 - 4.2.3.โปรแกรมถ่ายโอนชุดคำสั่ง
- 4.3.โปรแกรมส่งออก Rep รูปแบบ Invoice
 - 4.3.1.ส่งออกจาก สิทธิการเดิน
 - 4.3.2.ส่งออกจาก สิทธิของ HOSxP
- 4.4.ตรวจสอบข้อมูลจากโปรแกรม ECLAIM2008
 - 4.4.1.นำเข้าข้อมูลจากโปรแกรม ECLAIM2008 ที่เป็น
 - 4.4.2.ตรวจสอบข้อมูลจากโปรแกรม ECLAIM2008
 - 4.4.3.ข้อมูลกองทุนย่อยจากโปรแกรม ECLAIM2008
- 4.5.โปรแกรม FWF/State

2.4.รายงานสรุปค่าใช้จ่ายตามหมวดบริการ OPD เดือนสิงหาคม 2560 ห้างแมค

ประเภทผู้ป่วย OPD IPD

สิทธิการเงิน ห้างแมค ค้นหา

รหัส	หมวดค่าใช้จ่าย	ค่าใช้จ่าย
01	ค่าห้องและค่าอาหาร	0.00
02	ค่าวิวะเทียมและอุปกรณ์ในการบำบัดรักษาโรค	63,190.00
03	ค่ายาและสารอาหารทางเส้นเลือด (ยาในบัญชียาหลักแห่งชาติ)	345,469.50
04	ค่ายากลับบ้าน	0.00
05	ค่าเวชภัณฑ์ที่มีใช้ยา	13,759.00
06	ค่าบริการโลหิตและส่วนประกอบของโลหิต	0.00
07	ค่าตรวจวินิจฉัยทางเทคนิคการแพทย์และพยาธิวิทยา	109,645.00
08	ค่าตรวจวินิจฉัยและรักษาทางรังสีวิทยา	35,570.00
09	ค่าตรวจวินิจฉัยโดยวิธีพิเศษอื่นๆ	14,300.00
10	ค่าอุปกรณ์ของใช้และเครื่องมือทางการแพทย์	21,900.00
11	ค่าหาเหตุการณ์และวิสัญญี	22,370.00
12	ค่าบริการทางการแพทย์	124,010.00
13	ค่าบริการทางทันตกรรม	0.00
14	ค่าบริการทางกายภาพบำบัดและทางเวชกรรมฟื้นฟู	16,060.00
15	ค่าบริการฝังเข็มและค่าบริการการให้การบำบัดของผู้ประกอบโรคศิลปะอื่น	32,400.00
16	ค่าบริการอื่นๆที่ไม่เกี่ยวกับการรักษาพยาบาลโดยตรง	14,760.00
17	ยานอกบัญชีหลักแห่งชาติ	0.00
18	ค่าธรรมเนียมทางการแพทย์	0.00
	รวม	813,433.50

05.

**ส่งข้อมูลการเบิกจ่ายเป็นรูปแบบ
อิเล็กทรอนิกส์ (New e-Claim)**

- เพิ่มข้อมูลที 1 มาตรฐานเพิ่มข้อมูลผู้มีสิทธิการรักษาพยาบาล (INS)
- เพิ่มข้อมูลที 2 มาตรฐานเพิ่มข้อมูลผู้ป่วยกลาง (PAT)
- เพิ่มข้อมูลที 3 มาตรฐานเพิ่มข้อมูลการมารับบริการผู้ป่วยนอก (OPD)
- เพิ่มข้อมูลที 4 มาตรฐานเพิ่มข้อมูลผู้ป่วยนอกที่ต้องส่งต่อ (ORF)
- เพิ่มข้อมูลที 5 มาตรฐานเพิ่มข้อมูลวินิจฉัยโรคผู้ป่วยนอก (ODX)
- เพิ่มข้อมูลที 6 มาตรฐานเพิ่มข้อมูลหัตถการผู้ป่วยนอก (OOP)
- เพิ่มข้อมูลที 7 มาตรฐานเพิ่มข้อมูลผู้ป่วยใน (IPD)
- เพิ่มข้อมูลที 8 มาตรฐานเพิ่มข้อมูลผู้ป่วยในที่ต้องส่งต่อ (IRF)
- เพิ่มข้อมูลที 9 มาตรฐานเพิ่มข้อมูลวินิจฉัยโรคผู้ป่วยใน (IDX)
- เพิ่มข้อมูลที 10 มาตรฐานเพิ่มข้อมูลหัตถการผู้ป่วยใน (IOP)
- เพิ่มข้อมูลที 11 มาตรฐานเพิ่มข้อมูลการเงิน (แบบสรุป) (CHT)
- เพิ่มข้อมูลที 12 มาตรฐานเพิ่มข้อมูลการเงิน (แบบรายละเอียด) (CHA).....
- เพิ่มข้อมูลที 13 มาตรฐานเพิ่มข้อมูลอุบัติเหตุ ฉุกเฉิน และรับส่งเพื่อรักษา (AER)
- เพิ่มข้อมูลที 14 มาตรฐานเพิ่มข้อมูลค่าใช้จ่ายเพิ่ม และบริการที่ยังไม่ได้จัดหมวด (ADP)..
- เพิ่มข้อมูลที 15 มาตรฐานเพิ่มข้อมูลกรณีที่ผู้ป่วยมีการลากลับบ้าน (Leave day) (LVD) ...
- เพิ่มข้อมูลที 16 มาตรฐานเพิ่มข้อมูลการใช้ยา (DRU).....

Receive Claim Manager

- 4.1.โปรแกรม Update ส่วนต่าง
- 4.2.โปรแกรมถ่ายโอนข้อมูล
- 4.3.โปรแกรมถ่ายโอนชุดคำสั่ง
- 4.4.โปรแกรมส่งออก Rep รูปแบบ Invoice
- 4.5.ตรวจสอบข้อมูลจากโปรแกรม E-Claim
- 4.6.โปรแกรม FWF

ทีมงาน

นายเทพเกียรติ ตั้งเกษมสำราญ ผู้อำนวยการกลุ่มประกันสุขภาพ กระทรวงสาธารณสุข

รายงาน

5.ข้อมูลการนำเข้า

- 5.1.รายงาน
- 5.2.รายงาน

รายงานข้อมูลรับบริการ OPD 600227

VN	HN	CID	ชื่อผู้ป่วย	วันที่ตรวจ	เวลา	Pdx	สิทธิการเงิน	Ptype	ชื่อสิทธิ์	ค่าใช้จ่าย	ส่วนลด	ชำระแล้ว	ภาระหนี้	RcpNo	เลขที่ใบเสร็จ
33			ปัตรทอง ท. ผู้สูงอายุ (ในเขต)							457.00	0.00	0.00	457.00		
00			ชำระเงินแถม							110.00	0.00	60.00	50.00	008,030.60	
04			เบ็ดเตล็ดสิ่งติด (โครงการเบ็ดเตล็ดจากต)							50.00	0.00	0.00	50.00		
33			ปัตรทอง ท. ผู้สูงอายุ (ในเขต)							1,640.00	0.00	0.00	1,640.00		
39			ปัตรทอง ท. อสม. (ในเขต)							50.00	0.00	0.00	50.00		
18			สวัสดิการพนักงานส่วนท้องถิ่นจ่ายตรง							230.00	0.00	0.00	230.00		
70			ปัตรทอง 'ไม่มี' ท. (ในเขต)							285.00	0.00	30.00	255.00	008,007.30	
18			สวัสดิการพนักงานส่วนท้องถิ่นจ่ายตรง							760.00	0.00	0.00	760.00		
34			ปัตรทอง ท. ผู้พิการ (ในเขต)							707.00	0.00	0.00	707.00		
70			ปัตรทอง 'ไม่มี' ท. (ในเขต)							200.00	0.00	30.00	170.00	007,099.30	
00			ชำระเงินแถม							110.00	0.00	60.00	50.00	008,031.60	
33			ปัตรทอง ท. ผู้สูงอายุ (ในเขต)							826.00	0.00	0.00	826.00		
03			ประกันสังคม (ในจังหวัด)							50.00	0.00	0.00	50.00		
14			เบ็ดเตล็ดสิ่งติด (โครงการเบ็ดเตล็ดจากต)							50.00	0.00	0.00	50.00		
70			ปัตรทอง 'ไม่มี' ท. (ในเขต)							80.00	0.00	0.00	80.00		
00			ชำระเงินแถม							50.00	0.00	0.00	50.00		
70			ปัตรทอง 'ไม่มี' ท. (ในเขต)							90.00	0.00	30.00	60.00	008,011.30	
00			ชำระเงินแถม							50.00	0.00	0.00	50.00		
35			ปัตรทอง ท. รายได้น้อย (ในเขต)							808.00	0.00	0.00	808.00		
00			ชำระเงินแถม							50.00	0.00	0.00	50.00		
00			ชำระเงินแถม							1,030.00	0.00	0.00	1,030.00		
00			ชำระเงินแถม							50.00	0.00	0.00	50.00		
00			ชำระเงินแถม							50.00	0.00	0.00	50.00		
70			ปัตรทอง 'ไม่มี' ท. (ในเขต)							116.00	0.00	30.00	86.00	008,039.30	
33			ปัตรทอง ท. ผู้สูงอายุ (ในเขต)							341.00	0.00	0.00	341.00		
70			ปัตรทอง 'ไม่มี' ท. (ในเขต)							330.00	0.00	0.00	330.00		
33			ปัตรทอง ท. ผู้สูงอายุ (ในเขต)							50.00	0.00	0.00	50.00		
33			ปัตรทอง ท. ผู้สูงอายุ (ในเขต)							50.00	0.00	0.00	50.00		
40			ปัตรทอง ท. ครอบครัว อสม. (ในเขต)							461.00	0.00	0.00	461.00		
33			ปัตรทอง ท. ผู้สูงอายุ (ในเขต)							110.00	0.00	0.00	110.00		

Screenshot of a Windows Explorer window showing a folder named 'TEMP' containing a file named 'รายงานข้อมูลรับบริการ OPD 600227.xls'. The file is 145 KB and was modified on 2/2/2560 at 11:31. The Explorer window is overlaid on a spreadsheet application showing a table with columns VN, HN, CID, and ชื่อผู้ป่วย.

ส่งเคลมตามสิทธิ (ตัวอย่าง)



สำนักงานหลักประกันสุขภาพแห่งชาติ

[หน้าหลัก](#) [ข่าว](#) [ดาวน์โหลด](#) [เว็บบอร์ด](#)

รายละเอียดการส่งข้อมูล

ข้อมูลรายละเอียดการส่ง

ประจำเดือน มิถุนายน ปี 2565 [แสดงข้อมูล](#) [ส่งข้อมูลไปยังสปสช.](#) [ส่ง FormattedText](#)

ไม่พบข้อมูล

ส่งข้อมูล
Send Data



ค้นหาข้อมูลผู้ป่วย
e-Claim Search



รายงานการเงิน
Finance Report

Prior Authorization

ใบคำขอเบิกชำระราชการ
Official

Cancer Payment Registry

<https://eclaim.nhso.go.th/>

ส่งเคลมตามสิทธิ (ตัวอย่าง)



สำนักงานหลักประกันสุขภาพแห่งชาติ

 [หน้าหลัก](#)  [ข่าว](#)  [ดาวน์โหลด](#)  [เว็บ](#)

ส่งข้อมูล

แนบไฟล์ส่งมายังสปสช. :

รายการไฟล์ (ไม่เกิน 5 ไฟล์ต่อครั้ง) :

ส่งข้อมูลตอบกลับ ผ่านอีเมล

ส่งข้อมูล
Send Data



ค้นหาข้อมูลผู้ป่วย
e-Claim Search



รายงานการเงิน
Finance Report

<https://eclaim.nhso.go.th/>

06.
นำเข้าข้อมูล ผลการเบิกจ่าย **REP**
ในทุกสิทธิ จากกองทุน **E-claim**
และ **Key in**

Rep

การรับ-ส่งข้อมูลในระบบ e-Claim การรับข้อมูลตอบกลับ (REP)



จำนวนข้อมูลที่ส่ง

จำนวนข้อมูลที่ผ่านการ
ตรวจสอบ

จำนวนข้อมูลที่ไม่ผ่านการ
ตรวจสอบ

File	จำนวน	ผ่าน	ไม่ผ่าน
eclaim_41373_IP_25630403_154046256.ecd	1	1	0
eclaim_41373_IP_25630403_130827292.ecd	7	7	0
eclaim_41373_IP_25630402_161036496.ecd	1	1	0
eclaim_41373_IP_25630402_150727834.ecd	6	3	3
eclaim_41373_IP_25630401_13224860.ecd	14	11	3

ข้อมูลการตรวจสอบเบื้องต้น

ลิงก์เอกสาร : ลิงค์รับส่งระบบการยื่นเคลม
ข้อมูลระดับโรงพยาบาลจากกรมการคลัง

เดือน เมษายน 2563 rep no

วันที่ส่งข้อมูล	สำเนาที่	วันที่ พ.ศ.	ชื่อ พ.ศ.	File	จำนวน	ผ่าน	ไม่ผ่าน	ประเภทการรับส่ง	ตรวจสอบเมื่อวันที่	ชื่อผู้รับส่ง	หมายเหตุ	Rep File	Excel File
03/04/2563 15:41	630400011			eclaim_41373_IP_25630403_154046256.ecd	1	1	0	ส่งผ่านหน้า Web	04/04/2563 09:25			rep_eclaim_41373_IP_25630403_154046256.ecd	download excel
03/04/2563 13:13	630400010			eclaim_41373_IP_25630403_130827292.ecd	7	7	0	ส่งผ่านหน้า Web	04/04/2563 09:25			rep_eclaim_41373_IP_25630403_130827292.ecd	download excel
02/04/2563 16:18	630400009			eclaim_41373_IP_25630402_161036496.ecd	1	1	0	ส่งผ่านหน้า Web	03/04/2563 12:22			rep_eclaim_41373_IP_25630402_161036496.ecd	download excel
02/04/2563 15:11	630400007			eclaim_41373_IP_25630402_150727834.ecd	6	3	3	ส่งผ่านหน้า Web	03/04/2563 00:34			rep_eclaim_41373_IP_25630402_150727834.ecd	download excel
01/04/2563 14:12	630400006			eclaim_41373_IP_25630401_13224860.ecd	14	11	3	ส่งผ่านหน้า Web	02/04/2563 00:42			rep_eclaim_41373_IP_25630401_13224860.ecd	download excel
01/04/2563 09:22	630400004			eclaim_41373_IP_25630331_101337437.ecd	2	2	0	ส่งผ่านหน้า Web	02/04/2563 00:42			rep_eclaim_41373_IP_25630331_101337437.ecd	download excel
01/04/2563 09:22	630400003			eclaim_41373_OP_25630331_153801738.ecd	64	64	0	ส่งผ่านหน้า Web	02/04/2563 00:42			rep_eclaim_41373_OP_25630331_153801738.ecd	download excel
01/04/2563 09:22	630400001							ส่งผ่านหน้า Web	02/04/2563 00:42			rep_eclaim_41373_OP_25630331_1538034175.ecd	download excel

หมายเหตุ
สีเขียว ทำการดาวน์โหลดข้อมูลไม่ได้
สีส้ม ยังไม่ได้ทำการดาวน์โหลดข้อมูล

Rep File	Excel File
rep_eclaim_41373_IP_25630403_154046256.ecd	download excel
rep_eclaim_41373_IP_25630403_130827292.ecd	download excel
rep_eclaim_41373_IP_25630402_161036496.ecd	download excel
rep_eclaim_41373_IP_25630402_150727834.ecd	download excel
rep_eclaim_41373_IP_25630401_13224860.ecd	download excel
rep_eclaim_41373_IP_25630331_101337437.ecd	download excel

ไฟล์ Download REP/ Excel

นำเข้า Rep

โปรแกรมบริหารจัดการลูกหนี้ Version 03/08/2017 16:59:40 on 192.168.1.2

Receive Claim Manage

ทีมงาน

นายแพทย์เกษม วัฒนสุขมหาราช นายแพทย์สาธารณสุขจังหวัดอุตรดิตถ์

นายแพทย์ ชัยศักดิ์ ศิริวัฒน์ ผู้อำนวยการ โรงพยาบาลชาติตระการ จ.พิษณุโลก

นายภัทร วัฒนศิริจิตร นักวิชาการสาธารณสุข โรงพยาบาลชาติตระการ จ.พิษณุโลก

นางสาวจรรย์ ชำนิม เพฆาตวิชาวชิษานุกุลการ โรงพยาบาลชาติตระการ จ.พิษณุโลก

- เมนูหลัก
 - 1.Mapping
 - 1.1.Mapping ลิทธิ
 - 1.2.Mapping ผังบัญชี การสรุป Mapping
 - 2.ข้อมูลการบริการ
 - 2.1.รายชื่อผู้รับบริการ
 - 2.2.รายงานสรุปบริการ รายวัน เลือกลิทธิ
 - 2.3.รายงานสรุปบริการ แยกตามลิทธิการเพิ่ม
 - 2.4.รายงานสรุปบริการ ตามผังบัญชี
 - 2.5.รายงานสรุปค่าใช้จ่าย ตามหมวดบริการ
 - 3.โปรแกรมนำเข้า
 - 3.1.โปรแกรมนำเข้า Financial Report/UC Statement
 - 3.2.โปรแกรมนำเข้า Summary of Appeal
 - 3.3.โปรแกรมนำเข้า Rep E-Claim
 - 3.4.โปรแกรมนำเข้า Statement(XML) จาก สกส.
 - 3.5.โปรแกรมนำเข้า Statement(REP) จาก ปะจันเส้ม
 - 4.โปรแกรมอื่นๆ
 - 4.1.โปรแกรม Update ส่วนต่าง
 - 4.2.โปรแกรม สำหรับ Admin
 - 4.3.โปรแกรมส่งออก Rep รูปแบบ Invoice
 - 4.3.1.ส่งออกจาก ลิทธิการเพิ่ม
 - 4.3.2.ส่งออกจาก ลิทธิของ HOSxP
 - 4.4.ตรวจสอบข้อมูลจากโปรแกรม ECLAIM2008
 - 4.4.1.นำเข้าข้อมูลจากโปรแกรม ECLAIM2008 ที่...
 - 4.4.2.ตรวจสอบข้อมูลจากโปรแกรม ECLAIM2008
 - 4.4.3.ข้อมูลกองทุนย่อยจากโปรแกรม ECLAIM2008
 - 4.5.โปรแกรม FWF/State
 - 4.6.โปรแกรมนำเข้าข้อมูล SSN จาก HOSxP
 - 5.ข้อมูลการนำเข้า

3.3.นำเข้าข้อมูล Rep ของ E-Claim

Hcode

Folder C:\USERS\PASOL\DOWNLOADS\

เลือก	ชื่อไฟล์สกุล Excel
<input checked="" type="checkbox"/>	ECLAIM_11251_IP_25591001_151731970.XLS
<input checked="" type="checkbox"/>	ECLAIM_11251_IP_25591003_174002727.XLS
<input checked="" type="checkbox"/>	ECLAIM_11251_IP_25591005_163046954.XLS
<input checked="" type="checkbox"/>	ECLAIM_11251_IP_25591007_141102161.XLS
<input checked="" type="checkbox"/>	ECLAIM_11251_IP_25591014_161322263.XLS
<input checked="" type="checkbox"/>	ECLAIM_11251_IP_25591018_16583496.XLS
<input type="checkbox"/>	ECLAIM_11251_IP_25591019_17145881.XLS

Refresh

Import

ล้างข้อมูล

Exit

ตรวจสอบการนำเข้า Rep

โปรแกรมบริหารจัดการลูกหนี้

5.ข้อมูลการนำเข้า

- 5.1.รายงานสรุปการนำเข้า Rep จากข้อ 3.1
 - 5.1.1.รายงานสรุปการนำเข้า Rep
 - 5.1.1.1.ตรวจสอบ VN ว่าง ของ OPD
 - 5.1.2.รายชื่อสรุปตามระยะเวลา/ความถูกต้อง
 - 5.1.3.รายงานสรุป Rep จากวันที่ส่ง
 - 5.1.3.1.รายชื่อผู้ป่วยวันที่ส่งเคลม ตามวันที่ส่ง
 - 5.1.4.รายงานการคัด C หรือ Deny
 - 5.1.5.รายชื่อสรุปการส่ง eClaim จาก Rep
- 5.2.รายงานสรุปการนำเข้า Invoice จากข้อ 3.2
 - 5.2.1.รายงานสรุปการนำเข้า Invoice
 - 5.2.1.1.ตรวจสอบ VN ว่าง ของ OPD
 - 5.2.1.2.นำเข้าข้อมูล NHSO Budget

รายงานสรุปรายได้จาก NHSO Budget

Receive Claim Management

5.2.1.สรุปการนำเข้า Invoice

เลขที่หนังสือ ช่วงเวลาที่ออกใบเสร็จ เฉพาะไม่มีวันที่ออกใบเสร็จ ทั้งหมด

ออกใบเสร็จ สบ Rep สบ FileName Refresh Update Income

เลขที่หนังสือ	วันที่จ่าย	วันที่ออกใบเสร็จ	เลขที่ใบเสร็จ	OP/IP	ประเภทการจ่าย	ช่วงเวลา	จำนวน	ติด C	เรียกเก็บ	ประมาณการชดเชย	ภาระหนี้	ผลต่าง	ส่วนต่อ
640900069	29/10/2564	29/10/2564	36482/014	OP	ใบเสร็จ	28/06/2564-22/09/2564	23	0	20790.85	18446.75	20770.85	-2324.10	0.00
640900070	21/10/2564	21/10/2564	36480/012	OP	ใบเสร็จ	06/09/2564-23/09/2564	103	0	56628.50	38791.50	87939.50	-49148.00	450.00
640900071	30/09/2564	30/09/2564	36479/062	IP	ใบเสร็จ	21/09/2564-23/09/2564	6	0	31216.00	19581.79	31216.00	-11634.21	0.00
640900072	29/10/2564	29/10/2564	36482/014	OP	ใบเสร็จ	05/08/2564-28/09/2564	111	0	53103.30	43300.00	47653.30	-4353.30	4900.00
641000001	03/12/2564	03/12/2564	36480/037	OP	ใบเสร็จ	20/09/2564-30/09/2564	20	1	6059.50	5885.50	6049.50	-14.00	0.00
641000002	03/12/2564	03/12/2564	36480/037	OP	ใบเสร็จ	02/09/2564-29/09/2564	10	0	4248.00	4093.00	4248.00	-155.00	0.00
641000003	07/11/2564	12/11/2564	36480/010	OP	ใบเสร็จ	21/09/2564-30/09/2564	155	2	88481.70	82718.00	87481.70	-469.20	870.00

07.

นำเข้าข้อมูลที่ไม่ผ่านการตรวจสอบ

C, V, Deny

3. โปรแกรมนำเข้า

3.1 โปรแกรมนำเข้า Financial Report/IC Statement

3.2 โปรแกรมนำเข้า อุดหนุน Appeal

3.3 โปรแกรมนำเข้า Invoice Statement

3.4 โปรแกรมนำเข้า Statement(XML) จาก สกส.

3.5 โปรแกรมนำเข้า Statement(REP) จาก ประกันสังคม

4. โปรแกรมอื่นๆ

4.1 โปรแกรม Update ส่วนต่าง

4.2 โปรแกรม สำหรับ Admin

4.3 โปรแกรมส่งออก Rep รูปแบบ Invoice

4.3.1. ส่งออกจาก สิทธิการคืน

4.3.2. ส่งออกจาก สิทธิของ HOSxP

4.4. ตรวจสอบข้อมูลจากโปรแกรม ECLAIM2008

4.4.1. นำเข้าข้อมูลจากโปรแกรม ECLAIM2008 ที่เป็น Access

4.4.2. ตรวจสอบข้อมูลจากโปรแกรม ECLAIM2008

4.4.3. ข้อมูลกองทุนย่อยจากโปรแกรม ECLAIM2008

4.5. โปรแกรม FWF/State

4.6. โปรแกรมนำเข้าข้อมูล SSN จาก HOSxP

5. ข้อมูลการนำเข้า

5.1. รายงานสรุปการนำเข้า Invoice จากข้อ 3.1,3.4

5.2. รายงานสรุปรายรับจาก Invoice จากข้อ 3.1,3.4

5.3. รายงานสรุปรายรับกองทุน จาก Invoice จากข้อ 3.1,3.4

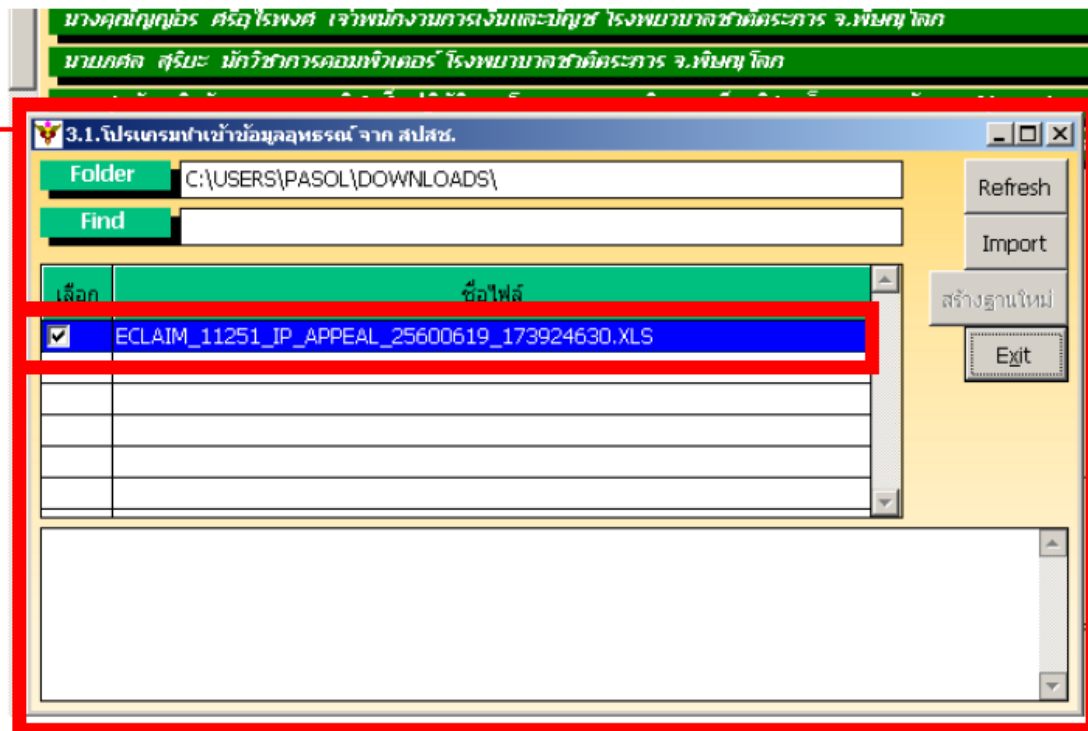

08.

**นำเข้าใบนำส่งเงิน Statement หรือ
ใบเสร็จ เพื่อตัดลูกหนี้จากบัญชี**

Statement

The image shows a mobile application interface for 'Statement'. On the left is a vertical menu with the following items:

- ส่งข้อมูล (Send Data) with a truck icon
- อุทธรณ์ข้าราชการ (CS Appeal)
- ระบบรายงาน UC (UC Statement) with a document icon
- CAG (Diagnostic Catheterization)
- ระบบรายงานสิทธิสุขภาพ (Statement EMS)
- ข้อมูลผลการตรวจสอบ (REP) with a checkmark icon

On the right is the main content area, titled 'หน้าหลัก' (Home). It features two orange 'NEW' notification banners. A white tooltip box is overlaid on the right side, listing the following statement types:

- statement uc
- statement other
- statement op43
- statement hpv
- statement hsub
- statement hici
- statement vaccine covid

Statement



สำนักงานหลักประกันสุขภาพแห่งชาติ

ส่งข้อมูล
Send Data



ค้นหาข้อมูลผู้ป่วย
e-Claim Search



รายงานการเงิน
Finance Report

Prior Authorization

ใบคำขอเบิกข้าราชการ
Official

Cancer Payment Registry

ใบคำขอเบิกประกันสังคม
Social Security Office

ระบบรายงานสิทธิหลักประกันสุขภาพถ้วนหน้า

ปีงบประมาณ

เลือกปี

เดือน

เลือกเดือน

ประเภทผู้ป่วย

เลือกประเภทผู้ป่วย

รหัสหน่วยบริการ

เลขงวด

แสดงรายการ

Statement

The screenshot shows a software application window titled "โปรแกรมบริหารจัดการลูกหนี้ Version 02/08/2017 12:11:38 on 192.168.1.2". The main window has a yellow header with the text "Receive Claim Manage" in red. Below the header, there is a list of names and titles in Thai, including "นางนงนุช เกษม", "นายแพทย์เกษม ตั้งเกษมสำราญ", "นายแพทย์สาธารณสุขจังหวัดอุดรธานี", "นายแพทย์ชิตศักดิ์ ศิริวัฒน์", "ผู้อำนวยการ โรงพยาบาลชาตมิตรภาพ จ.พิษณุโลก", "นายภัทร ตั้งตระกูลวิจิตร", "นักวิชาการสาธารณสุข โรงพยาบาลชาตมิตรภาพ จ.พิษณุโลก", "นางสาวจารวี ยานันท์", "พยาบาลวิชาชีพชำนาญการ โรงพยาบาลชาตมิตรภาพ จ.พิษณุโลก", and "นางอติพรพรวิมล ศรีจันทร์", "ผู้อำนวยการศูนย์บริการโลหิตแห่งชาติ โรงพยาบาลชาตมิตรภาพ จ.พิษณุโลก".

On the left side, there is a tree view menu with the following items:

- 2.4.รายงานสรุปบริการ ตามผังบัญชี
- 2.5.รายงานสรุปค่าใช้จ่าย ตามหมวดบริการ
- 3.โปรแกรมนำเข้า
 - 3.1.โปรแกรมนำเข้าข้อมูลจาก Financial Report / UC Statement
 - 3.2.โปรแกรมนำเข้าข้อมูลอุทธรณ์ Appeal
 - 3.3.โปรแกรมนำเข้า Rep E-Claim
 - 3.4.โปรแกรมนำเข้า Statement(XML) จาก สกส.
 - 3.5.โปรแกรมนำเข้า Statement(REP) จาก ประกันสังคม
- 4.โปรแกรมอื่นๆ
 - 4.1.โปรแกรม Update ส่วนต่าง
 - 4.2.โปรแกรมถ่ายโอนข้อมูล
 - 4.2.1.โปรแกรมถ่ายโอนข้อมูล HOSxP ไปเครื่องสำร
 - 4.2.2.โปรแกรมถ่ายโอนข้อมูล RCM
 - 4.2.3.โปรแกรมถ่ายโอนชุดคำสั่ง
 - 4.3.โปรแกรมส่งออก Rep รูปแบบ Invoice
 - 4.3.1.ส่งออกจาก สิทธิการเดิน
 - 4.3.2.ส่งออกจาก สิทธิของ HOSxP
 - 4.4.ตรวจสอบข้อมูลจากโปรแกรม ECLAIM2008
 - 4.4.1.นำเข้าข้อมูลจากโปรแกรม ECLAIM2008 ที่สำร
 - 4.4.2.ตรวจสอบข้อมูลจากโปรแกรม ECLAIM2008
 - 4.4.3.ข้อมูลกองทุนย่อยจากโปรแกรม ECLAIM2008
 - 4.5.โปรแกรม FWF/State
 - 4.6.โปรแกรมนำเข้าข้อมูล SSN จาก HOSxP
- 5.ข้อมูลการนำเข้า
 - 5.1.รายงานสรุปการนำเข้า Invoice จากข้อ 3.1,3.4
 - 5.2.รายงานสรุปรายรับจาก Invoice จากข้อ 3.1,3.4
 - 5.3.รายงานสรุปรายรับกองทุน จาก Invoice จากข้อ 3.1,
 - 5.3.1.รายปี
 - 5.3.2.ระบุช่วงวันที่ออกใบเสร็จ
 - 5.4.รายงานสรุปการนำเข้า Rep จากข้อ 3.3
 - 5.4.1.รายงานสรุปการนำเข้า Rep

Folder: C:\USERS\PASOL\DOWNLOADS\

Find: []

เลือก	ชื่อไฟล์
<input checked="" type="checkbox"/>	ECLAIM_11251_IP_25591001_151731970.XLS
<input checked="" type="checkbox"/>	ECLAIM_11251_IP_25591003_174002727.XLS
<input checked="" type="checkbox"/>	ECLAIM_11251_IP_25591005_163046954.XLS
<input checked="" type="checkbox"/>	ECLAIM_11251_IP_25591007_141102161.XLS
<input checked="" type="checkbox"/>	ECLAIM_11251_IP_25591014_161322263.XLS
<input checked="" type="checkbox"/>	ECLAIM_11251_IP_25591018_16583496.XLS

Buttons: Refresh, Import, สร้างฐานใหม่, Exit

09.

ประมวลผลข้อมูล

ที่ไม่ผ่านการตรวจสอบ C, V, Deny

และติดตามผลการแก้ไข

ประมวลผลข้อมูลที่ไม่ผ่านเงื่อนไข

5.2.1.สรุปการนำเข้า Invoice

เลขที่หนังสือ

ช่วงเวลาที่ออกใบเสร็จ เฉพาะไม่มีวันที่ออกใบเสร็จ ทั้งหมด

ออกใบเสร็จ

ลบ Rep

ลบ FileName

Refresh

Update Income

เลขที่หนังสือ	วันที่จ่าย	วันที่ออกใบเสร็จ	เลขที่ใบเสร็จ	OP/IP	ประเภทการจ่าย	ช่วงเวลา	จำนวน	ติด C	เรียกเก็บ	ประมวลการขาดเซช	ภาระหนี้	ผลต่าง	ส่วนค่า
640900069	29/10/2564	29/10/2564	36482/014	OP	ใบเสร็จ	28/06/2564-22/09/2564	23	0	20790.85	18446.75	20770.85	-2324.10	0.00
640900070	21/10/2564	21/10/2564	36480/012	OP	ใบเสร็จ	06/09/2564-23/09/2564	103	0	56628.50	38791.50	87939.50	-49148.00	450.00
640900071	30/09/2564	30/09/2564	36479/062	IP	ใบเสร็จ	21/09/2564-23/09/2564	6	0	31216.00	19581.79	31216.00	-11634.21	0.00
640900072	29/10/2564	29/10/2564	36482/014	OP	ใบเสร็จ	05/08/2564-28/09/2564	111	0	53103.30	43300.00	47653.30	-4353.30	4900.00
641000001	03/12/2564	03/12/2564	36480/037	OP	ใบเสร็จ	20/09/2564-30/09/2564	20	1	6059.50	5885.50	6049.50	-14.00	0.00
641000002	03/12/2564	03/12/2564	36480/037	OP	ใบเสร็จ	02/09/2564-29/09/2564	10	0	4248.00	4093.00	4248.00	-155.00	0.00
641000003	07/11/2564	12/11/2564	36480/019	OP	ใบเสร็จ	21/09/2564-30/09/2564	165	3	88491.70	82719.00	87481.70	-469.20	870.00
641000004	30/10/2564	29/11/2564	36483/012	OP	ใบเสร็จ	23/09/2564-29/09/2564	3	0	2497.50	2497.50	2497.50	0.00	0.00
641000005	10/11/2564	12/11/2564	36480/018	IP	ใบเสร็จ	05/07/2564-27/09/2564	24	0	101500.00	101500.00	0.00	101500.00	101500.00
641000006	07/11/2564	12/11/2564	36480/019	OP	ใบเสร็จ	23/09/2564-28/09/2564	16	0	3450.00	2650.00	3800.00	-1150.00	450.00
641000007	07/11/2564	12/11/2564	36480/019	OP	ใบเสร็จ	23/09/2564-28/09/2564	86	0	25320.00	20700.00	46720.00	-26020.00	1350.00
641000008	04/11/2564	29/11/2564	36483/012	OP	ใบเสร็จ	01/10/2564-04/10/2564	58	0	40225.85	39271.25	39230.85	40.40	870.00
641000009	03/12/2564	03/12/2564	36480/037	OP		01/10/2564-04/10/2564	4	0	5209.80	4814.50	5189.80	-375.30	0.00
641000010	10/11/2564	12/11/2564	36480/018	IP	ใบเสร็จ	17/09/2564-30/09/2564	30	0	157997.00	139687.04	158057.00	-18369.96	13325.48
641000011	03/12/2564	03/12/2564	36480/019	OP	ใบเสร็จ	29/09/2564-29/09/2564	1	0	500.00	500.00	1000.00	-500.00	0.00
641000012	07/11/2564	12/11/2564	36480/019	OP	ใบเสร็จ	29/09/2564-04/10/2564	21	0	4900.00	3850.00	5050.00	-1200.00	570.00
641000013	07/11/2564	12/11/2564	36480/019	OP	ใบเสร็จ	29/09/2564-04/10/2564	17	0	3150.00	3150.00	3000.00	150.00	150.00
641000014	07/11/2564	12/11/2564	36480/019	OP	ใบเสร็จ	28/09/2564-04/10/2564	68	0	24900.00	21600.00	61551.00	-39951.00	900.00
641000015	03/12/2564	03/12/2564	36480/037	OP	ใบเสร็จ	20/08/2564-01/10/2564	2	0	436.50	436.50	436.50	0.00	0.00
641000016	07/11/2564	12/11/2564	36480/019	OP	ใบเสร็จ	18/08/2564-06/10/2564	11	1	11912.00	10271.50	11722.00	-1450.50	0.00

เริ่ม
Cre
Ad
สิน
ใช้
EX

รายการที่ถูกแก้ไขแล้ว

เลขที่หนังสือ	HN	AN	ชื่อผู้ป่วย	วันรับรักษา	วันจำหน่าย	ErrorCode	วันที่ส่ง	วันที่แก้ไข
5800156,5800167,5800178				01/01/2557	03/01/2557	438	15/10/2558	5800178:10/11/2558#2137.22
5800159,5800170,5800181				16/07/2558	18/07/2558	125,438	30/10/2558	5800181:16/11/2558#1337.22
5800162,5800167,5800178,5800180				18/07/2558	20/07/2558	125,125,438	10/11/2558	
5800154				24/07/2558	27/07/2558	438	02/10/2558	
5800171,5800175				16/09/2558	17/09/2558	131	30/10/2558	5800175:06/11/2558#3530.88
5800171,5800175				23/09/2558	26/09/2558	DENY	30/10/2558	5800175:06/11/2558#2104.20
5800185,5800201				06/10/2558	08/10/2558	151	20/11/2558	5800201:18/12/2558#3058.72
5800185,5800201				13/10/2558	14/10/2558	210	20/11/2558	5800201:18/12/2558#3984.61
5800198				26/10/2558	29/10/2558	438	08/12/2558	
5800198				08/11/2558	11/11/2558	999,438	08/12/2558	
5800198,5900005				09/11/2558	10/11/2558	131	08/12/2558	
5900017,5900027				07/01/2559	08/01/2559	131	10/02/2559	5900027:26/02/2559#3412.80
5900027,5900034				24/01/2559	27/01/2559	DENY	26/02/2559	
5900056				19/02/2559	11/03/2559	999		
5900042				25/02/2559	26/02/2559	438		
5900053,5900060				07/03/2559	08/03/2559	131		

10.

**ประมวลผลส่วนต่างในส่วนของเบิกจ่าย
และผลการเบิกจ่ายรายบุคคลได้**

เลือกวันที่รับบริการ/จำหน่าย 1/2/2564

ถึง 28/2/2564

ค้นหา

รายงานบัญชีอัตโนมัติ

ปิดบัญชี

สรุปหน้าตามระบบบัญชี | สรุปหน้าคงค้างปัจจุบัน | รายงานสรุปลูกหนี้ | ข้อมูลตัดหนี้สูญ | รายงานการเบิกฟอกไต | รายงานต่างดาว | รายงานปรับส่วนต่าง REP

ผู้ขายนอก | ผู้ขายใน

ประเภท ::

ลูกหนี้ รายได้/ค่าใช้จ่าย

รหัสบัญชี	ชื่อบัญชี	จำนวนลูกหนี้	จำนวนเงิน	ชำระแล้ว	จำนวนเงิน	ส่วนสูง	ส่วนต่ำ	ส่วนสูงคงเหลือ	ส่วนต่ำคงเหลือ	ลูกหนี้คงเหลือ	จำนวนเงิน
1102050101.103	ลูกหนี้ค่าตรวจสอบสภาพหน่วยงานภาครัฐ	391	216,590.00	0		0.00	0.00	0.00	0.00	391	216,590.00
1102050101.201	ลูกหนี้ค่ารักษา UC-OP ใน CUP	7,436	6,305,866.25	7,435	6,305,797.00	0.00	0.00	0.00	0.00	1	69.25
1102050101.203	ลูกหนี้ค่ารักษา UC-OP นอก CUP (ในจังหวัดสังกัด สธ.)	272	101,334.75	158	58,480.25	0.00	0.00	0.00	0.00	114	42,854.50
1102050101.209	ลูกหนี้ค่ารักษาดำเนินการสร้างเสริมสุขภาพและป้องกันโรค (P&P)	1,193	762,959.75	1,177	723,782.25	10,577.50	200.00	10,377.50	0.00	16	28,800.00
1102050101.216	ลูกหนี้ค่ารักษา UC-OP บริการเฉพาะ	265	344,840.75	107	112,111.50	30,778.75	764.75	30,014.00	0.00	158	202,715.25
1102050101.223	ลูกหนี้ค่าบริการสาธารณสุขสำหรับโรคติดต่อไวรัสโคโรนา - OP จาก	7	1,150.00	0		0.00	0.00	0.00	0.00	7	1,150.00
1102050101.301	ลูกหนี้ค่ารักษาประกันสังคม OP-เครือข่าย	3,868	2,290,116.50	1,561	486,191.16	437,508.84	0.00	437,508.84	0.00	2,307	1,366,416.50
1102050101.303	ลูกหนี้ค่ารักษาประกันสังคม OP-นอกเครือข่าย	2	4,790.00	1	2,180.00	0.00	0.00	0.00	0.00	1	2,610.00
1102050101.307	ลูกหนี้ค่ารักษาประกันสังคม-กองทุนทดแทน	540	337,472.50	40	31,488.00	0.00	1.50	0.00	1.50	500	305,986.00
1102050101.309	ลูกหนี้ค่ารักษาประกันสังคม-ค่าใช้จ่ายสูง/อุบัติเหตุ/ฉุกเฉิน OP	23	26,311.75	12	18,429.00	0.00	5.25	0.00	5.25	11	7,888.00
1102050101.401	ลูกหนี้ค่ารักษา-เบิกจ่ายตรงกรมบัญชีกลาง OP	5,242	3,597,836.25	1,782	1,177,784.75	5,348.00	22,438.00	0.00	17,090.00	3,460	2,437,141.50
1102050101.501	ลูกหนี้ค่ารักษา-แรงงานต่างดาว OP	34	28,403.75	34	28,403.75	0.00	0.00	0.00	0.00	0	0.00
1102050101.701	ลูกหนี้ค่ารักษา-บุคคลที่มีปัญหาสถานะและสิทธิ OP ใน CUP	9	12,906.50	9	12,906.50	0.00	0.00	0.00	0.00	0	0.00
1102050102.103	ลูกหนี้ค่าตรวจสอบสุขภาพบุคคลภายนอก	1,668	710,351.75	0		0.00	0.00	0.00	0.00	1,668	710,351.75
1102050102.106	ลูกหนี้ค่ารักษา-ชำระเงิน OP (ต่างชำระ)	8,370	3,932,540.00	14	13,357.00	0.00	0.00	0.00	0.00	8,356	3,919,183.00
1102050102.201	ลูกหนี้ค่ารักษา UC-OP นอกสังกัด สธ.	69	24,140.00	12	4,012.25	0.00	0.00	0.00	0.00	57	20,127.75
1102050102.602	ลูกหนี้ค่ารักษา-พรบ.รศ. OP	122	119,078.00	64	52,899.00	0.00	0.00	0.00	0.00	58	66,571.00
1102050102.801	ลูกหนี้ค่ารักษา-เบิกจ่ายตรง อปท. OP	335	251,002.75	132	96,057.75	152.00	0.00	152.00	0.00	203	154,793.00
		29,846	19,067,691.25	12,538	9,123,880.16	484,365.09	23,409.50	478,052.34	17,096.75	17,308	9,483,247.50

ตัดส่วนต่ำส่วนสูงอัตโนมัติ

สจปร.สารนำเข้า

เลขที่หนังสือ

เลขที่หนังสือ	วันที่จ่าย	วันที่ออกใบเสร็จ	ประเภท	จำนวน	Error	ชดเชย	รายรับ
5900113	08/07/3102	24/08/2559	OP	4	0	476.50	0.00
5900114	05/09/3102	22/09/2559	IP	2	0	34,070.71	0.00
5900115	23/09/2559	30/09/2559	IP	33	0	204,374.10	4,672.20
5900116	01/07/3102	24/08/2559	OP	2	0	821.00	0.00

รายชื้อเข้าตามเลขหนังสือ

สรุปผลค่า

เลขที่หนังสือ	กองทุน	ชดเชย	รายรับ	ส่วนต่ำ	ส่วนสูง
5900126	AE	17868.46	3852.00	202.94	-19619.48

DC	เรียกเก็บ	ชดเชย
17/05/2559	16344.00	0.00
20/05/2559	6834.85	5398.82
19/05/2559	4793.80	2678.94
20/05/2559	4665.25	4248.22
25/05/2559	29607.75	10561.94
22/05/2559	4130.50	1999.76
23/05/2559	3527.60	3226.70
26/05/2559	15415.00	3037.82
24/05/2559	4417.50	4180.94
24/05/2559	4537.00	3125.58

รายงานสรุปลูกหนี้แยกตามสิทธิการเงิน

โปรแกรมบริหารจัดการลูกหนี้ Version 16/02/2017 12:06:50 on 192.168.1.2

Account Manager

ทีมงาน

นายแพทย์กมล ตั้งทองสว่าง ผู้สามารถดูแลระบบงาน กระทรวงสาธารณสุข

นายแพทย์ รายงานสรุปลูกหนี้เดือนธันวาคม OPD รายวัน

นายภัทร

นางสาวจ

นางศุภา

นางศุภา

นายศุภา

นายวรา

เมนูหลัก

- 6.แบบบันทึก
 - 6.1.แบบบันทึกลูกหนี้ ผู้ป่วยนอก
 - 6.2.แบบบันทึกลูกหนี้ ผู้ป่วยใน
 - 6.3.แบบบันทึกติดตามหนี้ เลือกตามสิทธิการณ
- 3.โปรแกรมนำเข้า
 - 3.1.โปรแกรมนำเข้า Invoice UC-LGO
 - 3.3.โปรแกรมนำเข้า Invoice OFC
 - 3.2.โปรแกรมนำเข้า Rep ของ eClaim
 - 3.4.โปรแกรมนำเข้า Statement จาก สกส.
- 4.โปรแกรมอื่นๆ
 - 4.1.โปรแกรม Update ส่วนต่าง
 - 4.2.โปรแกรมถ่ายโอนข้อมูล
 - 4.3.โปรแกรมถ่ายโอนชุดคำสั่ง
 - 4.4.โปรแกรมส่งออก Rep รูปแบบ Invoice
 - 4.5.ตรวจสอบข้อมูลจากโปรแกรม E-Claim
 - 4.6.โปรแกรม FWF
- รายงาน
 - 5.ข้อมูลการนำเข้า
 - 5.1.รายงานสรุปการนำเข้า Invoice
 - 5.2.รายงานสรุปรายรับจาก Invoice
 - 5.3.รายงานสรุปรายรับกองทุน จาก In
 - 5.4.รายงานสรุปการนำเข้า Rep
 - 5.5.รายชื่อสรุปการส่ง eClaim จาก R
 - 5.6.ระยะเวลาส่ง Rep
 - 2.ข้อมูลการบริการ
 - 2.2.รายงานสรุปบริการ รายวัน เลือกสิ
 - 2.3.รายงานสรุปบริการ แยกตามสิทธิ
 - 2.1.รายชื่อผู้รับบริการ
 - 7.ข้อมูลลูกหนี้
 - 7.1.รายงานสรุปลูกหนี้ แยกตามสิทธิ
 - 7.2.รายชื่อลูกหนี้
 - 7.3.รายชื่อลูกหนี้ เลือกตามสิทธิการณ

Code	สิทธิ	จำนวน	มูลค่า
01	UC ใน CUP	252	132,290.50
02	UC ใน CUP ร่วมจ่าย 30 บาท	0	0.00
03	UC-AE	0	0.00
04	UC-HC	1	1,159.00
05	UC-DMI	0	0.00
06	UC-PP Expressed demand สร้างเสริมสุขภาพและป้องกันโรค	48	18,120.00
07	UC นอก CUP ในจังหวัด	2	183.00
08	UC นอก CUP ต่างจังหวัด	1	420.00
09	UC ต่างสังกัด สป.	0	0.00
10	ประกันสังคม ในเครือข่าย	5	1,986.00
11	ประกันสังคม แยกเครือข่าย	1	0.00
12	ประกันสังคม ต่างสังกัด สป.	0	0.00
13	ประกันสังคม กองทุนทดแทน	0	0.00
14	ประกันสังคม 72 ชั่วโมงแรก	0	0.00
15	ประกันสังคม HC/AE	0	0.00
16	เบิกต้นสังกัด	0	0.00
17	เบิกจ่ายตรงกรมบัญชีกลาง	46	15,067.00
18	เบิกจ่ายตรง อปท.	7	1,622.00
19	เบิกจ่ายตรง กทม.	0	0.00
20	เบิกจ่ายตรง อปท.-พืทยา	0	0.00
21	แรงงานต่างด้าว	1	130.00
22	แรงงานต่างด้าว นอก CUP	0	0.00
23	แรงงานต่างด้าวเบิกจากส่วนกลาง	0	0.00

11.

ประมวลผลรายกองทุนย่อย



UPDATE Instrument HIS

Enter text to search... Find Clear

ADP CODE	รายการ	ICODE HIS	ADP_TYPE
7004A	ข้อเข่าชนิดที่ส่วนรับน้ำหนักเคลื่อนไหวได้(สำหรับการรักษาโรคข้อเข่าเสื่อมโดยการผ่าตัด)	3020220	Instrument
7005A	ข้อเข่าชนิดที่ส่วนรับน้ำหนักไม่สามารถเคลื่อนไหวได้(สำหรับการรักษาโรคข้อเข่าเสื่อมโดย	3020221	Instrument
7101	หัวกระดูกเรเดียสเทียม	3020227	Instrument
7102	สารทดแทนกระดูกเพื่อการสร้างกระดูก	3020228	Instrument
7201	โลหะใส่ในโพรงกระดูก (Nail) ชนิดไม่มีรูล๊อค (K-nail)	3020230	Instrument
7202	โลหะใส่ในโพรงกระดูก (Nail) ชนิดมีรูล๊อค สำหรับยึดกระดูกส่วนกลาง (Diaphysis) (รวมค	3020231	Instrument
7203	โลหะตามกระดูกและใส่ในโพรงกระดูก ชนิดไม่มีเกลียว (Nail plate) รวมสกรู	3020232	Instrument
7205	โลหะตามกระดูกและใส่ในโพรงกระดูกที่เข้า ชนิดมีเกลียว เช่น ชุด Dynamic condylar scr	3020234	Instrument
7206	โลหะตามกระดูกและใส่ในโพรงกระดูก ชนิดแยกชิ้น (เช่น Gamma nail) รวมสกรู	3020235	Instrument
7212	แผ่นโลหะตามกระดูก ชนิดเล็ก (Small fragment plate, mini plate)	3020243	Instrument
7215	แผ่นโลหะขนาดเล็กที่ใช้ตามกระดูก	3020246	Instrument
7216	โลหะตามกระดูกภายนอก	3020247	Instrument
7301	สกรูยึดแผ่นโลหะชนิดหัวล๊อค (Lock screw)	3020248	Instrument
7302	สกรูยึดแผ่นโลหะตามกระดูก	3020249	Instrument
7303	แท่งโลหะตามกระดูกขนาดต่างๆ (Schanz screw)	3020250	Instrument
7304	สกรูขนาดเล็กที่ใช้ตามกระดูก	3020251	Instrument
7305	สกรูยึดเอ็นข้อเข่า	3020252	Instrument
7306	หมุดสมอยึดติดกับกระดูกชนิดมีรูสกรูยึดเส้นเอ็น	3020253	Instrument
7307	สมอยึดกระดูกเข้ากับเนื้อเยื่อ (Suture anchor)	3020254	Instrument
7308	ชุดสมอสำหรับเย็บซ่อมหมอนรองกระดูกเข่า (Arthroscopic meniscus repair system)	3020255	Instrument
7311	ตะขอตึงกระดูก (Staple)	3020258	Instrument
7313	K-wire	3020260	Instrument
7314	สกรูชนิดพิเศษสำหรับใส่ข้อมอ	3020261	Instrument
	สารยึดกระดูก (Bone cement) ชนิดธรรมดา	3020262	Instrument
	สารยึดกระดูก (Bone cement) ชนิดมียาปฏิชีวนะผสม	3020263	Instrument

UPDATE Fee Schedule

Enter text to search... Find Clear

ADP_CODE	รายการ	ICODE HIS	ADP_TYPE
FP001	ใส่ห่วง	3110089	Fee Schedule
FP002	ฝังยาคุม	3110092	Fee Schedule

UPDATE DRUG

Enter text to search... Find Clear

icode	name	strength	dosageform	genericname	type
1000016	CLOPIDOGREL	75 mg	TABLETS	CLOPIDOGREL	HC DRUG
1000441	TRCS	-	INJECTIONS	RABIES VIRUS	Rabies Vaccine
1000442	ERIG	1000 IU/5ml	INJECTIONS	RABIES ANTISERUM, PURIFIED EQUINE (ERIG)	Rabies Vaccine
1570914	STREPTOKINASE	1500000 iu.	POWDERS	STREPTOKINASE	HC DRUG

UPDATE COVID-19

Enter text to search... Find Clear

ADP CODE	รายการ	ICODE HIS	ADP_TYPE
DRUGP	จัดส่งยาทางไปรษณีย์	3160806	คำสั่งไปรษณีย์
COVR01	ค่าห้องควบคุมผู้ป่วย COVID ใน รพ	3160807	COVID-19
21401	ค่าห้องควบคุมผู้ป่วย COVID ใน รพ	3160808	COVID-19
045002	ค่าชุด PPE เจ้าหน้าที่ป้องกันส่วนบุคคล	3160809	COVID-19
COVV01	ค่าทำความสะอาดพาหนะในการส่งต่อและ ค่าชุด PPE	3160810	COVID-19
COPUI	ค่าตรวจ Lab Covid	3160811	COVID-19
045005	ค่าบริการเก็บตัวอย่าง	3160869	COVID-19



12.

ติดตามลูกหนี้ค้างชำระ

เลือกวันที่รับบริการ/จำหน่าย 1/2/2564 ถึง 28/2/2564

สรุปหนี้ตามระบบบัญชี

สรุปหนี้คงค้างมีจจุบัน

รายงานสรุปลูกหนี้

ข้อมูลตัดหนี้สูญ

รายงาน

ผู้ขายนอก

ผู้ขายใน

ประเภท ::

ลูกหนี้

รายได้/ค่าใช้จ่าย

รหัสบัญชี	ชื่อบัญชี	จำนวนลูก
1102050101.103	ลูกหนี้ค่าตรวจสอบคุณภาพหน่วยงานภาครัฐ	
1102050101.201	ลูกหนี้ค่ารักษา UC-OP ใน CUP	7,
1102050101.203	ลูกหนี้ค่ารักษา UC-OP นอก CUP (ในจังหวัดสังกัด สธ.)	
1102050101.209	ลูกหนี้ค่ารักษาดำเนินการสร้างเสริมสุขภาพและป้องกันโรค (P&P)	1,
1102050101.216	ลูกหนี้ค่ารักษา UC-OP บริการเฉพาะ	
1102050101.223	ลูกหนี้ค่าบริการสาธารณสุขสำหรับโรคติดต่อไวรัสโคโรนา - OP จาก ส	
1102050101.301	ลูกหนี้ค่ารักษาประกันสังคม OP-เครือข่าย	3,
1102050101.303	ลูกหนี้ค่ารักษาประกันสังคม OP-นอกเครือข่าย	
1102050101.307	ลูกหนี้ค่ารักษาประกันสังคม-กองทุนทดแทน	
1102050101.309	ลูกหนี้ค่ารักษาประกันสังคม-ค่าใช้จ่ายสูง/อุบัติเหตุ/ฉุกเฉิน OP	
1102050101.401	ลูกหนี้ค่ารักษา-เบิกจ่ายตรงกรมบัญชีกลาง OP	5,
1102050101.501	ลูกหนี้ค่ารักษา-แรงงานต่างด้าว OP	
1102050101.701	ลูกหนี้ค่ารักษา-บุคคลที่มีปัญหาสถานะและสิทธิ OP ใน CUP	
1102050102.103	ลูกหนี้ค่าตรวจสอบคุณภาพบุคคลภายนอก	1,
1102050102.106	ลูกหนี้ค่ารักษา-ชำระเงิน OP (ค้างชำระ)	8,
1102050102.201	ลูกหนี้ค่ารักษา UC-OP นอกสังกัด สธ.	
1102050102.602	ลูกหนี้ค่ารักษา-พรนรถ OP	
1102050102.801	ลูกหนี้ค่ารักษา-เบิกจ่ายตรง อปท. OP	
		29,8

ใส่ข้อมูลที่ต้องการค้นหา...

Find

Clear

ทะเบียนคุมลูกหนี้รายตัว

Drag a column header here to group by that column

วันที่รับบริการ	สิทธิ์หลัก	ค่าใช้จ่ายจริง	จำนวนค้างหนี้	รับชำระหนี้	วันที่ชำระหนี้	เลขที่ใบเสร็จ	จำนวนเงิน
1/11/2563	OFC	120.00	120.00	120.00	18/2/2564	36511/024	
2/11/2563	OFC	190.00	190.00	190.00	18/2/2564	36511/024	
2/11/2563	OFC	250.00	250.00	250.00	18/2/2564	36511/024	
2/11/2563	OFC	850.00	850.00	490.00	18/2/2564	36511/024	
3/11/2563	OFC	120.00	120.00	190.00	18/2/2564	36511/024	
13/11/2563	OFC	50.00	50.00	50.00	4/2/2564	36511/015	
13/11/2563	OFC	1,450.00	1,450.00	1,450.00	4/2/2564	36511/015	
13/11/2563	OFC	250.00	250.00	250.00	4/2/2564	36511/015	
16/11/2563	OFC	700.00	700.00	700.00	4/2/2564	36511/015	
16/11/2563	OFC	2,360.50	2,360.50	2,360.50	4/2/2564	36511/015	
18/11/2563	OFC	2,007.00	2,007.00	2,007.00	4/2/2564	36511/015	216,590.00
18/11/2563	OFC	1,330.00	1,330.00	1,330.00	4/2/2564	36511/015	69.25
18/11/2563	OFC	827.75	827.75	827.75	4/2/2564	36511/015	42,854.50
19/11/2563	OFC	250.00	250.00	250.00	4/2/2564	36511/015	28,800.00
20/11/2563	OFC	190.00	190.00	190.00	4/2/2564	36511/015	202,715.25
25/11/2563	OFC	700.00	700.00	250.00	4/2/2564	36511/015	1,150.00
26/11/2563	OFC	1,090.00	1,090.00	1,090.00	4/2/2564	36511/015	1,366,416.50
26/11/2563	OFC	380.50	380.50	380.50	4/2/2564	36511/015	2,610.00
27/11/2563	OFC	1,197.00	1,197.00	1,197.00	4/2/2564	36511/015	305,986.00
28/11/2563	OFC	641.50	641.50	641.50	4/2/2564	36511/015	7,888.00
29/11/2563	OFC	448.00	448.00	448.00	4/2/2564	36511/015	2,437,141.50
29/11/2563	OFC	1,831.00	1,831.00	1,791.00	4/2/2564	36511/015	0.00
29/11/2563	OFC	219.00	219.00	219.00	4/2/2564	36511/015	0.00
29/11/2563	OFC	94.50	94.50	94.50	4/2/2564	36511/015	0.00
29/11/2563	OFC	120.00	120.00	120.00	4/2/2564	36511/015	710,351.75
29/11/2563	OFC	50.00	50.00	50.00	4/2/2564	36511/015	3,919,183.00
29/11/2563	OFC	337.00	337.00	337.00	4/2/2564	36511/015	20,127.75
30/11/2563	OFC	1,942.50	1,942.50	1,942.50	4/2/2564	36511/015	66,571.00
30/11/2563	OFC	2,015.50	2,015.50	2,015.50	4/2/2564	36511/015	154,793.00
30/11/2563	OFC	1,633.50	1,633.50	1,633.50	4/2/2564	36511/015	
30/11/2563	OFC	1,960.00	1,960.00	1,960.00	4/2/2564	36511/015	
30/11/2563	OFC	511.00	511.00	481.00	4/2/2564	36511/015	9,483,247.50
30/11/2563	OFC	170.00	170.00	170.00	4/2/2564	36511/015	
30/11/2563	OFC	1,350.00	1,350.00	1,350.00	4/2/2564	36511/015	
1/12/2563	OFC	2,225.75	2,225.75	2,225.75	4/2/2564	36511/015	
1/12/2563	OFC	170.00	170.00	170.00	4/2/2564	36511/015	
1/12/2563	OFC	1,246.50	1,246.50	1,306.50	4/2/2564	36511/015	
1/12/2563	OFC	950.00	950.00	950.00	4/2/2564	36511/015	
5,242		3,597,836.25	3,597,836.25	1,177,784.75			



Automatic

วันที่รับบริการ	เวลา	HN	เรียกเก็บ	REP NO	NO	NHSO PAY	errorcode	คิดหนี้
11/2/2564	12:37:00	64001198	129.00	640200027	25	129.00	-	<input type="checkbox"/>
11/2/2564	12:57:00	64001200	5,039.00	640200027	26	4,780.00	-	<input type="checkbox"/>
12/2/2564	11:42:00	56009781	1,490.00	640200027	27	1,140.00	-	<input type="checkbox"/>
13/2/2564	8:20:00	53006270	111.25	640200027	28	111.25	-	<input type="checkbox"/>
14/2/2564	2:37:00	64001246	404.00	640200027	4	384.00	-	<input type="checkbox"/>
14/2/2564	16:29:00	64001253	946.00	640200027	5	946.00	-	<input type="checkbox"/>
15/2/2564	7:06:00	63012839	50.00	ยังไม่ส่ง eclaim				<input type="checkbox"/>
15/2/2564	8:02:00	51001844	150.00	ยังไม่ส่ง eclaim				<input type="checkbox"/>
15/2/2564	8:35:00	64001261	130.00	ยังไม่ส่ง eclaim				<input type="checkbox"/>
15/2/2564	8:48:00	64001262	200.00	ยังไม่ส่ง eclaim				<input type="checkbox"/>

ตรวจสอบการส่ง Claim

C รายละเอียดการชำระ NEW ::

เอกสารอ้างอิง เลขที่ใบเสร็จ วันที่รับเงิน วันที่

จำนวนเงิน

ใส่ข้อมูลที่ต้องการค้นหา Find Clear

วันที่รับบริการ	HN	ACC. Date	บัญชีลูกหนี้	REP No.	สถานะจ่าย
1/12/2563	42001166	1/12/2563	ลูกหนี้ค่ารักษา-เบิกจ่ายตรงกรมบัญชีกลาง OP	631200022	<input checked="" type="checkbox"/>
1/12/2563	46009711	1/12/2563	ลูกหนี้ค่ารักษา-เบิกจ่ายตรงกรมบัญชีกลาง OP	631200022	<input checked="" type="checkbox"/>
1/12/2563	39548562	1/12/2563	ลูกหนี้ค่ารักษา-เบิกจ่ายตรงกรมบัญชีกลาง OP	631200022	<input checked="" type="checkbox"/>
1/12/2563	40004077	1/12/2563	ลูกหนี้ค่ารักษา-เบิกจ่ายตรงกรมบัญชีกลาง OP	631200022	<input checked="" type="checkbox"/>
1/12/2563	55001736	1/12/2563	ลูกหนี้ค่ารักษา-เบิกจ่ายตรงกรมบัญชีกลาง OP	631200022	<input checked="" type="checkbox"/>



ติดตามหนี้โตมัติ

ที่ พล ๐๗๓๒.๓๐๑/

โรงพยาบาลวังทอง
อ.วังทอง จ.พิษณุโลก ๖๕๑๓๐

มีนาคม ๒๕๖๔

เรื่อง แจ้งหนี้ค่ารักษาพยาบาล

เรียน

ตามที่ท่าน ได้เข้ารับการรักษาที่โรงพยาบาลวังทอง เมื่อวันที่ ๒ กุมภาพันธ์ ๒๕๖๔ และมีค่ารักษาพยาบาลค้างชำระกับทางโรงพยาบาล เป็นจำนวนเงิน ๖๑๐.๐๐ บาท

จึงเรียนมาเพื่อโปรดทราบ และขอความกรุณาติดต่อชำระค่ารักษาพยาบาลค้างชำระดังกล่าว หากมีข้อสงสัยประการใด กรุณาติดต่อ กลุ่มงานประกันสุขภาพ ยุทธศาสตร์ และสารสนเทศการแพทย์ โรงพยาบาลวังทอง ทราบด้วย จักเป็นพระคุณ และขออภัยหากท่านได้ชำระเรียบร้อยแล้ว

ขอแสดงความนับถือ

(นายจักริน สมบูรณ์จันทร์)
นายแพทย์ชำนาญการพิเศษ รักษาการในตำแหน่ง
ผู้อำนวยการโรงพยาบาลวังทอง



13.

เปรียบเทียบรายรับกับแผน

ตั้งแต่วันที่ 1/10/2563 ถึงวันที่ 28/2/2564

ค้นหา

วิเคราะห์รายได้ αTabSheet1

ใส่ข้อความที่ต้องการ Find Clear

Drag a column header here to group by that column

เลขที่บัญชี	รหัสบัญชี	planfink	ประมาณการทั้งปี	ควรายได้รับ ณ ปัจจุบัน	ตั้งลูกหนี้แล้ว	คิดเป็น %
4301020105.201	รายได้ค่ารักษา UC - OP ใน CUP	P04	71,173,429.00	29,655,595.42	33,569,291.25	47.17
4301020105.202	รายได้ค่ารักษา UC-IP	P04	43,865,005.00	18,277,085.42	19,435,979.25	13.87
4301020105.203	รายได้ค่ารักษา UC - OP นอก CUP ในจังหวัด	P04	952,062.00	396,692.50	249,034.75	26.13
4301020105.207	รายได้ค่ารักษาUC-OP ต่างสังกัด สบ.	P04	48,331.00	20,137.92	20,390.00	12.80
4301020105.244	รายได้ค่ารักษา UC OP - บริการเฉพาะ (CR)	P04	2,330,002.00	970,834.17	814,413.00	16.78
4301020105.245	รายได้ค่ารักษา UC IP - บริการเฉพาะ (CR)	P04	797,498.00	332,290.83	126,948.50	5.06
4301020105.267	รายได้ค่าบริการสาธารณสุขสำหรับโรคติดต่อเฝ้าระวัง	P04	0.00	0.00	4,500.00	
4301020104.105	รายได้ค่ารักษาเบิกค่าส่งถึงที่ IP	P06	59,624.00	24,843.33	35,395.75	16.82
4301020102.104	รายได้ค่าตรวจสุขภาพ-หน่วยงานภาครัฐ	P07	307,495.00	128,122.92	100,080.00	0.02
4301020104.401	รายได้ค่ารักษาเบิกจ่ายตรงกรมบัญชีกลาง OP	P07	9,082,985.00	3,784,577.08	5,821,023.98	37.45
4301020104.402	รายได้ค่ารักษาเบิกจ่ายตรงกรมบัญชีกลาง IP	P07	16,657,642.00	6,940,684.17	1,888,861.25	3.60
4301020106.305	รายได้ค่ารักษาประกันสังคม OP-เครือข่าย	P08	3,585,072.00	1,493,780.00	2,285,521.00	13.62
4301020106.306	รายได้ค่ารักษาประกันสังคม IP-เครือข่าย	P08	2,374,376.00	989,323.33	740,388.50	7.98
4301020106.307	รายได้ค่ารักษาประกันสังคม OP-นอกเครือข่าย	P08	1,275,813.00	531,588.75	2,180.00	0.17
4301020106.308	รายได้ค่ารักษาประกันสังคม IP-นอกเครือข่าย	P08	176,653.00	73,605.42	64,150.75	
4301020106.311	รายได้ค่ารักษาประกันสังคม-กองทัพมหาดแทน	P08	761,939.00	317,474.58	7,428.00	
4301020106.311	รายได้ค่ารักษาประกันสังคม-กองทัพมหาดแทน	P08	761,939.00	317,474.58	335,363.50	10.25
4301020106.312	รายได้ค่ารักษาประกันสังคม 72 ชั่วโมงแรก	P08	165,219.00	68,841.25	120,916.75	46.44
4301020106.313	รายได้ค่ารักษาประกันสังคม-ค่าใช้จ่ายสูง/อุบัติเหตุ	P08	2,185,935.00	910,806.25	25,563.75	0.84
4301020106.503	รายได้ค่ารักษาแรงงานต่างด้าว OP	P09	156,818.00	65,340.83	177,397.75	113.12
4301020106.504	รายได้ค่ารักษาแรงงานต่างด้าว IP	P09	131,570.00	54,400.83	110,594.75	75.64
4301020106.514	รายได้ค่ารักษาแรงงานต่างด้าว-เบิกจากสวนกลา	P09	19,542.00	8,142.50	1,799.50	
4301020102.102	รายได้ค่าตรวจสุขภาพ - บุคคลภายนอก	P10	438,247.00	182,602.92	37,364.75	
4301020104.106	รายได้ค่ารักษาชำระเงิน OP	P10	6,628,819.00	2,762,007.92	1,787,984.50	26.91
4301020104.107	รายได้ค่ารักษาชำระเงิน IP	P10	2,992,777.00	1,246,990.42	557,138.00	18.62
4301020104.602	รายได้ค่ารักษา พร.ม.รต OP	P10	445,277.00	185,532.08	309,360.00	61.58
4301020104.603	รายได้ค่ารักษา พร.ม.รต IP	P10	249,975.00	104,156.25	136,611.00	45.63
4301020106.709	รายได้ค่ารักษา-บุคคลที่มีปัญหาสถานะและสิทธิ์	P10	33,369.00	13,903.75	37,231.75	111.58
4301020106.710	รายได้ค่ารักษาบุคคลที่มีปัญหาสถานะและสิทธิ์	P10	98,497.00	41,040.42	92,800.50	48.53
4313010199.105	รายได้ค่าในรับรองแพทย์	P12	32,902.00	13,709.17	73,950.00	224.76
4313010199.202	รายได้ค่าธรรมเนียม UC	P12	608,422.00	253,509.17	252,480.00	41.45
4301020104.801	รายได้ค่ารักษาเบิกจ่ายตรง- อปท. OP	P61	969,413.00	403,922.08	501,359.25	35.65
4301020104.802	รายได้ค่ารักษาเบิกจ่ายตรง-อปท. IP	P61	552,060.00	230,025.00	198,401.75	14.21

กราฟแสดงเปรียบเทียบการจัดเก็บรายได้ระหว่างปี

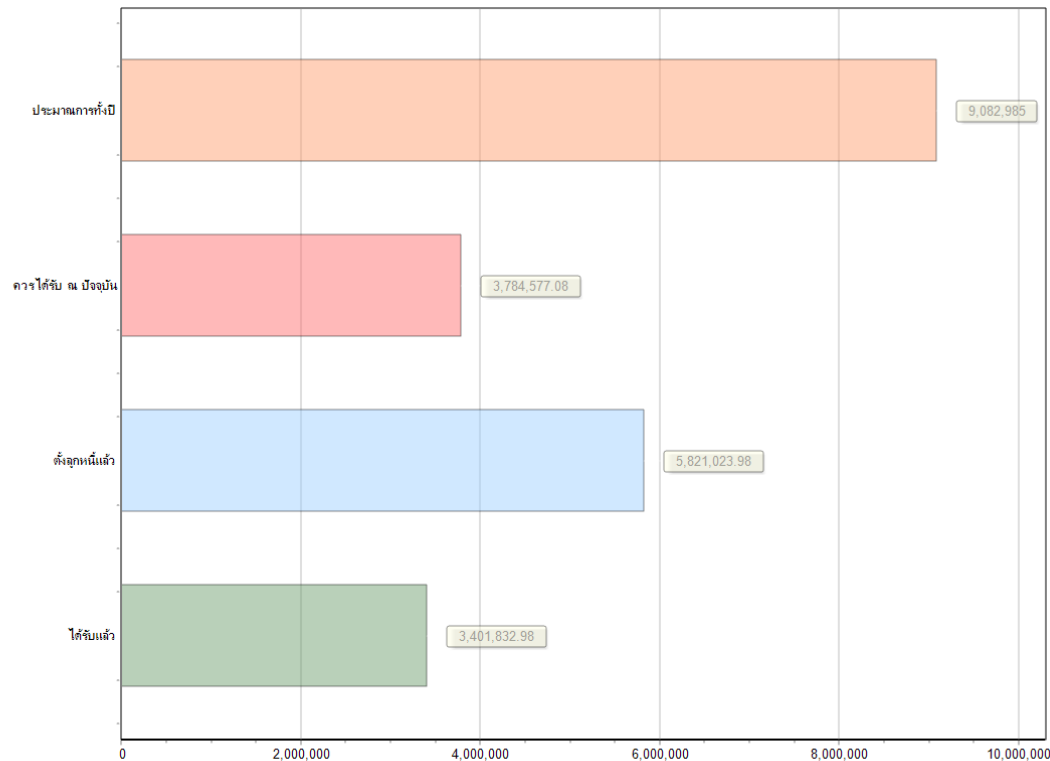

14.

**เชื่อมโยงระบบการเงินการคลัง
ทั้งโรงพยาบาล (ERP)**

NEXT STEP...

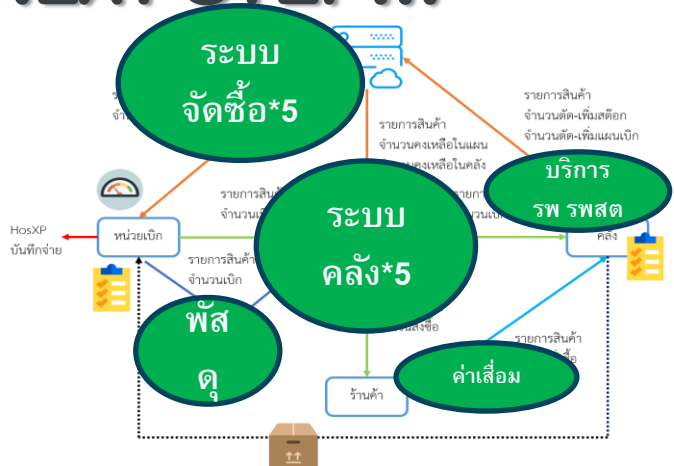

Electronic Health Logistic

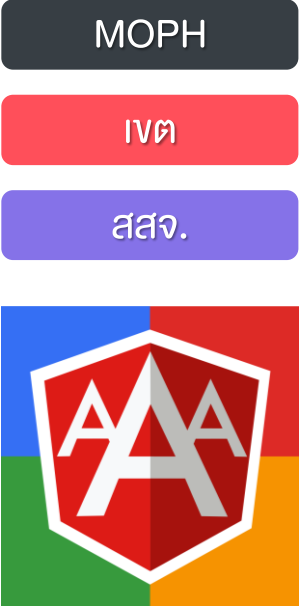

Electronic Claim Center

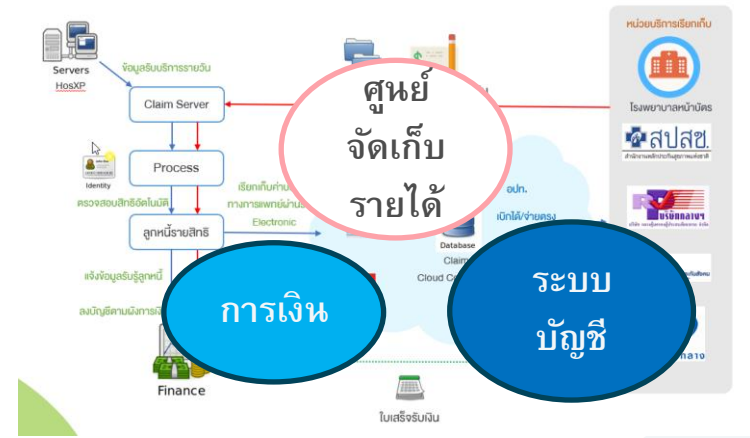

HROPS

- เงินเดือน
- ค่าแรง
- ค่าตอบแทน
- ฯลฯ

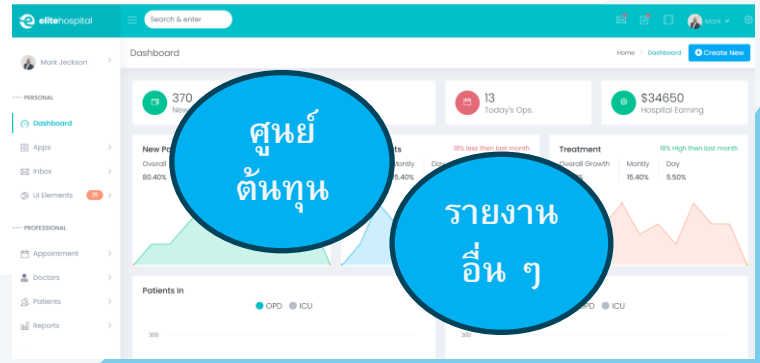
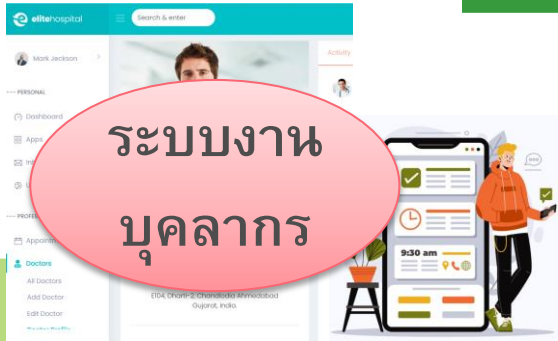

DASHBOARD



Health Information System

Front Office

ระบบงานการให้บริการ
ระบบงานเวชระเบียน
งานผู้ป่วยนอก และ ผู้ป่วยใน
งานทันตกรรม
งานอุบัติเหตุและฉุกเฉิน
งานระบบส่งต่อ
งานชั้นสูตร
งานรังสีวิทยา
งานห้องยา

HosXP



Hospital Database

Back Office

งานจัดซื้อจัดจ้าง 5 ครั้ง In Process
งานคลัง ทะเบียนครุภัณฑ์
งานศูนย์จัดเก็บรายได้
งานการเงิน
รับ เก็บรักษา และจ่าย
งานบัญชี
(รายได้ ลูกหนี้
(เจ้าหนี้ ค่าใช้จ่าย) In Process
งานบุคลากร In Process

AAA

15.

**ช่องทางการติดต่อกับทีมพัฒนา
Software**

AAA Program (Automatic Accounting Application)

🌐 กลุ่มสาธารณะ · สมาชิก 739 คน



+ เชิญ

เกี่ยวกับ การพูดคุย ประกาศ ห้อง สมาชิก งานกิจกรรม สื่อ ไฟล์

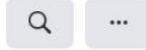

Program TrippleA (Automatic Accounting Application)

Phanuphong Tanyian
4 ธันวาคม 2020 · 🌐

ขอคู่มือการใช้งานโปรแกรมหน่วยกรม
โรงพยาบาลสุโขทัย ซึ่งไม่เคยใช้งานโปรแกรมครับ

👍 คุณ และคนอื่นๆ อีก 4 คน ความคิดเห็น 2 รายการ

👍 ถูกใจ 💬 แสดงความคิดเห็น ➦ แชร์

Ponghot KB
<https://www.facebook.com/groups/1678752832450301/permalink/2784976838494556/>

ถูกใจ · ตอบกลับ · แชร์ · 13 สัปดาห์

Phanuphong Tanyian
ขอบคุณครับ

ถูกใจ · ตอบกลับ · แชร์ · 13 สัปดาห์

เขียนข้อความตอบกลับ...

Program TrippleA (Automatic Accounting Application)

Kungman Vat ผู้ดูแล

ถ้าเป็นหมวด instrument โปรแกรมจะจับมา adptype/codeที่
ตั้งไว้ในhosxpcrdb

ถูกใจ · ตอบกลับ · แชร์ · 21 สัปดาห์
↳ ดูอีก 1 ข้อความตอบกลับ

Kungman Vat ผู้ดูแล
Panu Dumarim กดปุ่มupdate e-claim

Panu Dumarim
ได้แล้วครับ ใช้ เวอร์ชันเก่า อีฟ eclaim ได้แล้วครับใช้ตัว
ใหม่ตอนแรกอ้อแล้วไม่ขึ้น ขอคุณเค้น

ถูกใจ · ตอบกลับ · แชร์ · 20 สัปดาห์

เขียนข้อความตอบกลับ...

Program TrippleA (Automatic Accounting Application)

Kungman Vat ผู้ดูแล · 4 มกราคม · 🌐

สำหรับเวอร์ชันใหม่มี64 ทร โทษอันแล้วอาศัยอีฟเพื่อโครงสร้างและ
อีฟเค-claimด้วยครับ มีการเพิ่มรายการเรียกเก็บโควิด19

System Setting

UPDATE e-Claim

APP CODE	Account Name	NAME	GROUP CODE	APP TYPE
COVID	กรมส่งเสริมการค้าระหว่างประเทศ	กรมส่งเสริมการค้าระหว่างประเทศ	310001	COVID-19
COVID	กรมส่งเสริมการค้าระหว่างประเทศ	กรมส่งเสริมการค้าระหว่างประเทศ	310002	COVID-19
COVID	กรมส่งเสริมการค้าระหว่างประเทศ	กรมส่งเสริมการค้าระหว่างประเทศ	310003	COVID-19
COVID	กรมส่งเสริมการค้าระหว่างประเทศ	กรมส่งเสริมการค้าระหว่างประเทศ	310004	COVID-19
COVID	กรมส่งเสริมการค้าระหว่างประเทศ	กรมส่งเสริมการค้าระหว่างประเทศ	310005	COVID-19
COVID	กรมส่งเสริมการค้าระหว่างประเทศ	กรมส่งเสริมการค้าระหว่างประเทศ	310006	COVID-19
COVID	กรมส่งเสริมการค้าระหว่างประเทศ	กรมส่งเสริมการค้าระหว่างประเทศ	310007	COVID-19
COVID	กรมส่งเสริมการค้าระหว่างประเทศ	กรมส่งเสริมการค้าระหว่างประเทศ	310008	COVID-19
COVID	กรมส่งเสริมการค้าระหว่างประเทศ	กรมส่งเสริมการค้าระหว่างประเทศ	310009	COVID-19
COVID	กรมส่งเสริมการค้าระหว่างประเทศ	กรมส่งเสริมการค้าระหว่างประเทศ	310010	COVID-19

UPDATE e-Claim UPDATE M

UPDATE Debt_money ปรับปรุงข้อมูล



ขอบคุณครับ

คณะทำงานกองเศรษฐกิจสุขภาพและหลักประกันสุขภาพ
สำนักงานปลัดกระทรวงสาธารณสุข

