

การกระจายชุดตรวจหาแอนติเจนด้วยตนเอง  
สำหรับประชาชนกลุ่มเสี่ยง  
ในระบบหลักประกันสุขภาพแห่งชาติ

นพ. อภิชาติ รอดสม

รองเลขาธิการ

สำนักงานหลักประกันสุขภาพแห่งชาติ



# วัตถุประสงค์ในกระจายชุดตรวจหาแอนติเจน ด้วยตนเอง (antigen test self-test)



เพื่อให้เกิดการกระจายชุดตรวจหาแอนติเจน  
ด้วยตนเอง (COVID-19 Antigen test self-test)  
สู่ประชาชนกลุ่มเสี่ยงได้อย่างทั่วถึง รวดเร็ว และมี  
ประสิทธิภาพ โดยใช้กลไกกระจายผ่านหน่วยบริการ  
ในระบบหลักประกันสุขภาพแห่งชาติให้เกิด  
ประโยชน์สูงสุด

# แนวทางการกระจาย ชุดตรวจ antigen test self-test

(คณะทำงานพิจารณาแนวทางการกระจายชุดตรวจหาแอนติเจนด้วยตนเอง ฯ)

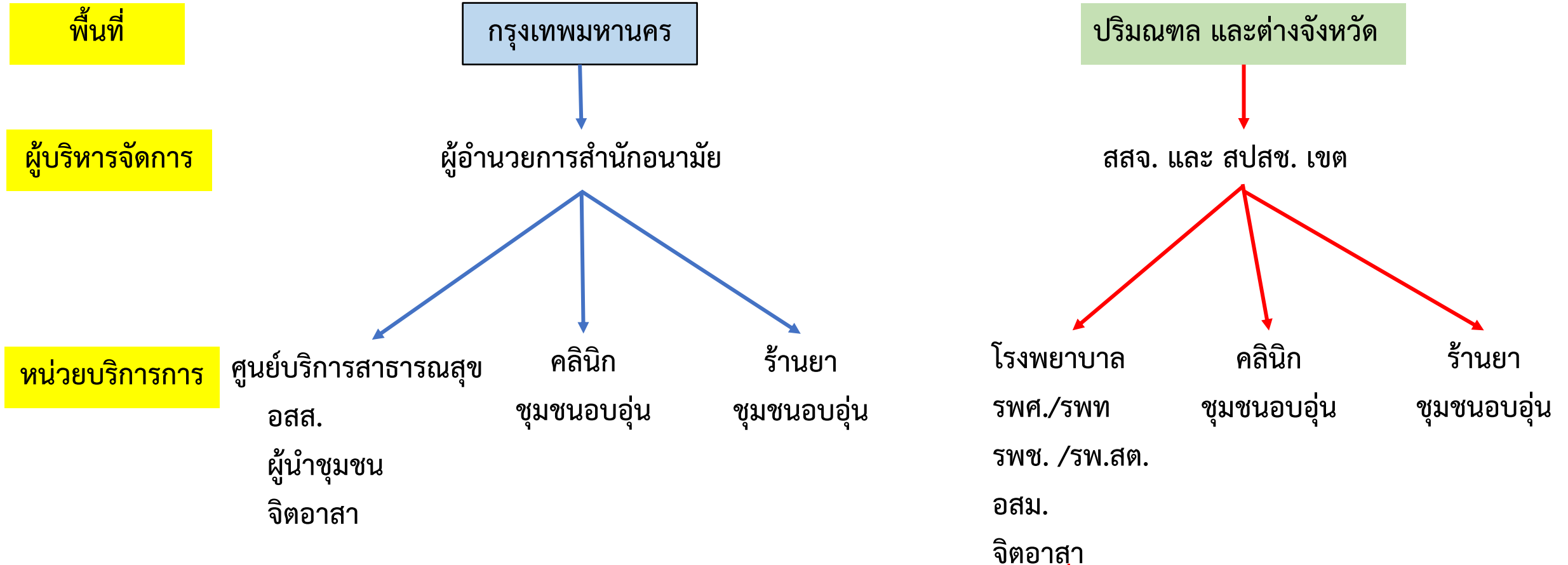

หน่วยบริการการ สามารถดำเนินการพิสูจน์ตัวตนของผู้ให้บริการและประชาชนที่มาขอรับบริการได้ โดยใช้ application เป้าตั้ง เพื่อป้องกันการจ่ายซ้ำโดยไม่จำเป็น



- ประชาชนกลุ่มเป้าหมาย
  - เป็นกลุ่มเสี่ยงตามเงื่อนไขที่กรมควบคุมโรค กระทรวงสาธารณสุข กำหนด
  - อยู่ในพื้นที่สีแดงเข้ม หรือพื้นที่สีแดง หรือพื้นที่ที่มีการระบาดเป็นกลุ่มก้อน
- ตัวอย่างเช่น
  - กลุ่มเปราะบาง
  - กลุ่มผู้พิการ
  - พระสงฆ์ และกลุ่ม รร.พระปริยัติธรรม
  - กลุ่มชุมชนแออัด
  - กลุ่มให้บริการสาธารณะ

# สรุปผลการจัดสรรชุดตรวจ

รายละเอียด	จำนวน	สัดส่วน
ยอดตั้งต้น	8,500,000	
จัดสรร	8,195,600	96%
สำรองส่วนกลาง	304,400	4%

พื้นที่	ปริมาณแผนจัดสรรลงพื้นที่	สัดส่วนแผนจัดสรร
รวม	8,195,600	
กทม.	2,389,500	29%
เขต 1-12	5,406,100	66%
หน่วยบริการสังกัดกรมอนามัย	400,000	5%

## การกระจาย ATK ในช่องทางต่างๆรายเขต

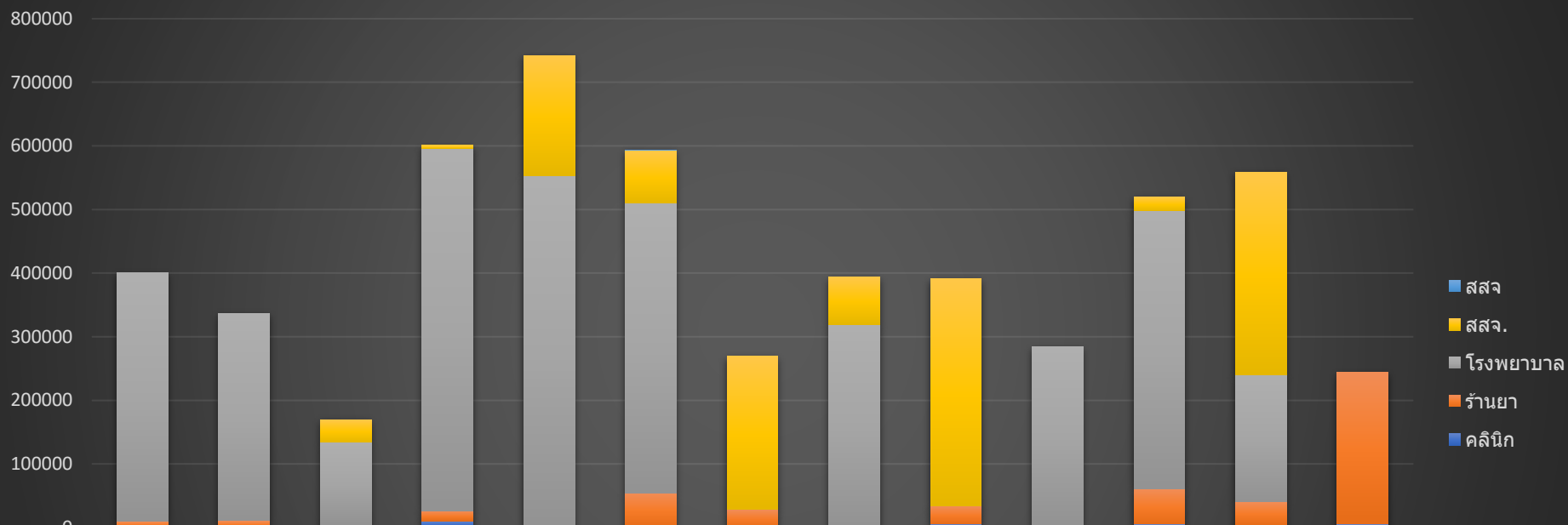

	1	2	3	4	5	6	7	8	9	10	11	12	13
■ สสจ						900							
■ สสจ.			36,000	4,675	188,550	82,810	241,200	74,250	357,350		22,650	318,750	
■ โรงพยาบาล	390,050	325,450	128,815	569,550	553,500	455,090		319,780		279,150	436,785	199,525	
■ ร้านยา	10,500	11,250	3,600	15,700		54,900	28,350		27,900	4,875	55,125	36,650	238,950
■ คลินิก			1,350	10,800					6,000		5,625	4,000	5,400

เขต	จำนวนที่จัดสรร ATK
1	400,550
2	335,800
3	169,765
4	600,725
5	742,050
6	593,700
7	269,550
8	394,030
9	391,250
10	284,025
11	520,185
12	558,925
13	244,350
<b>รวม</b>	<b>5,505,805</b>

หมายเหตุ ข้อมูลเขต 13 เป็นข้อมูลการกระจายเฉพาะร้านยา และคลินิกใหม่ ยังไม่รวมการกระจายใน ศบส. หรือ คลินิกชุมชนอบอุ่น

# สรุปการจัดสรร ATK พื้นที่ กทม.

ลำดับ	กลุ่ม (ผู้รับผิดชอบ)	จำนวนกลุ่มเป้าหมาย (คน)	จำนวนคนที่จัดสรร (คน)	จำนวน ATK
1	ตลาด (กทม.)	203,459	205,000	410,000
2	ขนส่งสาธารณะ (สปสช.)	221,007	220,000	440,000
3	ร้านเสริมสวย (กทม.)	8,905	10,000	20,000
4	ร้านนวด สปา (กทม.)	26,145	28,000	56,000
5	ครู อาจารย์ (กทม.)	148,667	150,000	300,000
6	ชุมชน (ชุมชนจัดตั้ง - กทม.) (ชุมชนไม่จัดตั้ง- สปสช.)	2,056,912	210,000	420,000
7	สปสช. จัดสรรเอง	186,718	190,000	380,000

รวม 2,026,000

คงเหลือ 89,900

"We are in this together  
and we will get through  
this, together"

“เราเผชิญวิกฤตนี้พร้อมกัน และ เราจะผ่าน  
วิกฤตนี้ไปด้วยกัน”

**António Guterres**

เลขาธิการสหประชาชาติ

