



# รายงานสถานการณ์ทางการเงิน จังหวัดขอนแก่น ณ กรกฎาคม 2564

คณะกรรมการพัฒนาระบบการเงินการคลัง (CFO) สำนักงานสาธารณสุขจังหวัดขอนแก่น

นำเสนอคณะกรรมการวางแผนและประเมินผลด้านสาธารณสุข จังหวัดขอนแก่น

ประจำเดือน สิงหาคม 2564

## ภาพรวมวิกฤติทางการเงินในเขตสุขภาพที่ 7

จังหวัด	ระดับวิกฤติ								รวม	% ระดับ 4 - 7
	0	1	2	3	4	5	6	7		
ขอนแก่น	12	4	7	1	2	-	-	-	26	7.69%
ร้อยเอ็ด	9	4	5	1	1	-	-	-	20	5.00%
กาฬสินธุ์	14	3	-	1	-	-	-	-	18	0.00%
มหาสารคาม	12	1	-	-	-	-	-	-	13	0.00%
รวม	47	12	12	3	3	0	0	0	77	3.90%

### รายการเอกสาร

ข้อมูลวิเคราะห์วิกฤติทางการเงิน	1
การควบคุมค่ากับPlanfink	2
รายงานการโอนงบหลักประกันฯ	3
สถานการณ์เงินบำรุง รพ.สต.	4

ข้อมูลจากกองเศรษฐกิจสุขภาพและหลักประกันสุขภาพ สป. สธ. ณ วันที่ 11 สิงหาคม 2564 ประมวลผล  
โดยสำนักงานเขตสุขภาพที่ 7 พบว่าจังหวัดขอนแก่น มีหน่วยบริการที่อยู่ในวิกฤติระดับ 4-7 จำนวน 2 แห่ง  
โดยเป็นระดับ 4 คือ รพ.พระยืนและรพ.ภูผาม่าน โดยข้อมูลรายแห่งตามตารางด้านล่าง

## ข้อมูลวิเคราะห์วิกฤติทางการเงินระดับ 7 จังหวัดขอนแก่น\*

รหัส	หน่วยบริการ	100		101	102	104		334			LiI	StI	Sul	RiskScoring	333		105		Operating Margin Return on Asset				Grade Plus	RG+	ผลการประเมิน	
		CR	QR	Cash	ทุนสำรองสุทธิ NWC	รายได้สูง(ต่ำ) กว่าค่าใช้จ่ายสุทธิ(NI)	ค่าใช้จ่ายสุทธิ(NI)	EBITDA	เงินบำรุงคงเหลือ ทัศนังแล้ว	320					321	260	261	262	263	264	Total					
10670	ขอนแก่น	1.88	1.59	0.96	689,539,207.06	-	14,585,362.81	0	1	0	1	45,565,642.56	-	26,483,535.50	0	0	0	1	0	0	1	2	C-	1C-	ไม่ผ่าน	
10995	บ้านฝาง	2.18	2.04	1.28	41,022,203.01	-	4,117,237.02	0	1	0	1	12,020,639.85	-	9,457,859.38	0	0	0	0	0	0	0	0	0	F	1F	ไม่ผ่าน
10996	พระยืน	0.93	0.80	0.36	- 1,406,643.83	8,696,398.94	3	1	0	4	9,930,070.81	-	12,866,072.26	0	1	0	1	0	1	0	1	3	C	4C-	ไม่ผ่าน	
10997	หนองเรือ	3.23	2.94	2.18	43,454,758.89	10,404,005.37	0	0	0	0	12,889,457.00	23,807,072.72	0	1	0	1	1	0	1	4	B-	0B-	0B-	ไม่ผ่าน		
10998	ชนบท	1.46	1.37	0.59	106,436,711.35	90,069,637.44	2	0	0	2	144,725,480.87	-	94,479,018.22	1	1	0	1	0	1	4	B-	2B-	0B-	ไม่ผ่าน		
10999	สีชมพู	1.25	1.09	0.54	8,531,828.16	6,086,762.78	2	0	2	2	10,814,914.23	-	16,059,975.42	0	0	0	0	0	0	0	0	0	F	2F	ไม่ผ่าน	
11000	น้ำพอง	1.44	1.37	0.92	30,652,965.67	13,992,934.01	1	0	0	1	21,946,331.02	-	5,670,195.79	0	0	0	1	1	0	1	3	C	1C	ไม่ผ่าน		
11001	อุบลรัตน์	2.21	1.79	1.00	18,802,831.31	54,776.42	0	0	0	0	7,467,452.94	-	21,232.65	0	0	0	1	0	0	0	1	D	0D	ไม่ผ่าน		
11002	บ้านไผ่	1.87	1.76	1.26	58,039,548.68	39,767,941.79	0	0	0	0	44,391,525.48	16,811,295.27	1	1	0	1	1	0	1	5	B	0B	ผ่าน			
11003	เปือยน้อย	2.40	2.06	1.10	8,460,798.10	-1,069,980.05	0	1	0	1	- 233,211.62	592,303.68	0	0	0	0	0	0	0	1	D	1D	ไม่ผ่าน			
11004	พล	2.12	1.96	1.29	57,830,868.62	34,342,564.73	0	0	0	0	38,224,771.43	14,775,800.65	1	1	0	1	1	0	1	5	B	0B	ผ่าน			
11005	หนองใหญ่	1.54	1.22	0.80	8,663,203.08	12,518,953.10	0	0	0	0	13,839,516.87	-	3,139,568.21	1	1	0	1	0	0	4	B-	0B-	ไม่ผ่าน			
11006	แวงน้อย	2.18	1.81	1.28	15,770,239.82	4,001,100.87	0	0	0	0	4,356,922.28	3,589,428.80	0	0	0	1	1	0	1	3	C	0C	ไม่ผ่าน			
11007	หนองสองห้อง	3.88	3.46	2.94	52,682,275.47	9,985,631.68	0	0	0	0	18,973,261.47	35,444,573.88	1	0	0	1	1	0	1	4	B-	0B-	ไม่ผ่าน			
11008	ภูเวียง	1.57	0.94	0.23	22,904,558.08	520,130.58	2	0	2	2	2,078,801.27	-	30,853,119.06	0	0	0	0	0	0	1	1	D	2D	ไม่ผ่าน		
11009	มีชัยบุรี	3.12	2.84	1.95	43,090,284.77	1,582,263.02	0	0	0	0	5,181,402.23	19,241,851.61	0	0	0	1	1	0	1	3	C	0C	ไม่ผ่าน			
11010	ชนบท	1.07	1.00	0.68	1,844,679.66	1,051,725.79	2	0	2	2	1,623,454.91	-	8,384,340.72	0	0	0	0	0	1	1	D	2D	ไม่ผ่าน			
11011	เขาสวนกวาง	1.49	1.28	0.65	9,326,571.76	17,480,368.94	2	0	2	2	14,820,156.85	-	7,188,482.14	1	1	0	0	0	0	2	C-	2C-	ไม่ผ่าน			
11012	ภูผาม่าน	0.97	0.67	0.46	- 415,733.91	1,576,516.04	3	1	0	4	3,764,454.81	-	9,040,730.92	0	0	0	0	0	0	1	D	4D	ไม่ผ่าน			
11445	ครุฑวน	1.28	1.17	0.54	19,037,070.20	30,285,561.29	2	0	2	2	36,925,520.41	-	31,513,068.65	1	1	0	1	0	1	4	B-	2B-	ไม่ผ่าน			
12275	สิรินธร จ.ขอนแก่น	1.81	1.65	1.07	49,756,151.16	44,586,459.52	0	0	0	0	49,052,097.99	4,084,537.43	1	1	0	1	0	0	1	4	B-	0B-	ไม่ผ่าน			
14132	ข้าสูง	1.10	0.97	0.63	1,643,313.09	4,176,703.99	3	0	3	3	3,525,820.90	-	6,692,798.20	0	0	0	1	0	0	1	D	3D	ไม่ผ่าน			
77649	หนองนาคำ	1.89	1.39	1.12	4,469,981.56	8,875,265.02	0	0	0	0	10,408,237.43	-	780,879.48	1	1	0	0	1	0	3	C	0C	ไม่ผ่าน			
77650	เวียงเก่า	1.45	0.94	0.60	4,484,919.39	3,826,411.88	3	0	3	3	3,579,933.54	-	3,892,117.52	1	1	0	0	0	0	2	C-	3C-	ไม่ผ่าน			
77651	โคกโพธิ์ไชย	2.27	1.94	1.43	5,432,947.09	8,185,918.43	0	0	0	0	9,835,804.65	1,872,758.50	1	1	1	1	0	1	6	A-	0A-	ผ่าน				
77652	โนนศิลา	3.06	2.85	2.61	18,258,674.81	7,923,365.51	0	0	0	0	9,191,651.67	14,263,184.06	1	1	0	0	0	0	2	C-	0C-	ไม่ผ่าน				

### รายการคำย่อ

- CR = Current Ratio
- QR = Quick Ratio
- Cash = Cash Ratio
- NWC = ทุนสำรองสุทธิ
- NI = รายได้สูง(ต่ำ)กว่าค่าใช้จ่ายสุทธิ
- LiI = Liquid Index
- StI = Status Index
- Sul = Survival Index
- RiskScoring = คะแนนความเสี่ยง
- EBITDA = กำไรก่อนหักค่าเสื่อม
- HMBRD = เงินคงเหลือหลังหักหนี้แล้ว

เพิ่มเติมอ่านที่

<https://sl.moph.go.th/19s-polZ>

\*ข้อมูลจาก กองเศรษฐกิจสุขภาพและหลักประกันสุขภาพ สป. สธ. ประมวลผลโดย กลุ่มงานประกันสุขภาพ สสจ.ขอนแก่น ณ วันที่ 23 สิงหาคม 2564

# การควบคุมกำกับแผนทางการเงิน จังหวัดขอนแก่น ปี 2564

ข้อมูลจากกองเศรษฐกิจสุขภาพและหลักประกันสุขภาพ สป.สธ. (ข้อมูล ณ วันที่ 23 สิงหาคม 2564)

## แบบรวมรายได้และรายจ่ายทุกประเภท

หน่วยบริการ	รวมรายได้					รวมค่าใช้จ่าย				
	ประมาณการทั้งปี	ประมาณการ ก.ค. 64	รายได้จริง ก.ค. 64	ส่วนต่าง	ร้อยละ จากแผน	ประมาณการทั้งปี	ประมาณการ ก.ค. 64	ค่าใช้จ่ายจริง ก.ค. 64	ส่วนต่าง	ร้อยละ จากแผน
ขอนแก่น	3,450,000,000.00	2,875,000,000.00	3,004,218,916.22	129,218,916.22	4.49	3,450,000,000.00	2,875,000,000.00	3,018,804,279.03	143,804,279.03	5.00
บ้านฝาง	126,417,018.55	105,347,515.46	99,685,316.89	- 5,662,198.57	- 5.37	123,554,896.44	102,962,413.70	103,802,553.91	840,140.21	0.82
พระยืน	115,094,234.19	95,911,861.82	100,034,689.63	4,122,827.81	4.30	111,103,958.81	92,586,632.34	91,338,290.69	- 1,248,341.65	- 1.35
หนองเรือ	183,144,840.47	152,620,700.39	161,392,898.73	8,772,198.34	5.75	180,107,626.69	150,089,688.91	150,988,893.36	899,204.45	0.60
ชุมแพ	734,770,216.83	612,308,514.03	696,287,555.04	83,979,041.01	13.72	690,389,075.47	575,324,229.56	606,217,917.60	30,893,688.04	5.37
สีชมพู	148,704,834.71	111,528,626.03	112,696,332.77	1,167,706.74	1.05	141,893,306.03	118,244,421.69	118,952,049.02	707,627.33	0.60
น้ำพอง	282,575,184.24	235,479,320.20	239,591,097.49	4,111,777.29	1.75	274,689,689.13	228,908,074.28	225,598,163.48	- 3,309,910.80	- 1.45
อุบลรัตน์	119,981,858.75	99,984,882.29	97,760,970.86	- 2,223,911.43	- 2.22	117,520,704.21	97,933,920.18	97,706,194.44	- 227,725.74	- 0.23
บ้านไผ่	315,944,185.33	263,286,821.11	283,525,313.31	20,238,492.20	7.69	303,440,836.07	252,867,363.39	243,757,371.52	- 9,109,991.87	- 3.60
เปือยน้อย	70,047,589.84	58,372,991.53	58,942,196.56	569,205.03	0.98	67,897,743.29	56,581,452.74	60,012,176.61	3,430,723.87	6.06
พล	248,473,674.91	207,061,395.76	242,593,306.14	35,531,910.38	17.16	245,767,133.07	204,805,944.22	208,250,741.41	3,444,797.19	1.68
วางใหญ่	89,009,825.25	74,174,854.38	80,054,486.94	5,879,632.56	7.93	85,796,826.44	71,497,355.37	67,535,533.84	- 3,961,821.53	- 5.54
วางน้อย	125,119,250.70	104,266,042.25	106,094,959.57	1,828,917.32	1.75	120,047,479.25	100,039,566.04	102,093,858.70	2,054,292.66	2.05
หนองสองห้อง	169,915,127.87	141,595,939.89	146,726,336.44	5,130,396.55	3.62	154,680,000.00	128,900,000.00	136,740,704.76	7,840,704.76	6.08
กุยเชียง	177,580,471.13	147,983,725.94	141,582,449.85	- 6,401,276.09	- 4.33	172,191,417.54	143,492,847.95	141,062,319.27	- 2,430,528.68	- 1.69
มัญจาคีรี	204,312,354.10	170,260,295.08	160,081,375.70	- 10,178,919.38	- 5.98	208,762,617.53	173,968,847.94	158,499,112.68	- 15,469,735.26	- 8.89
ชนบท	106,489,322.10	88,741,101.75	84,649,645.98	- 4,091,455.77	- 4.61	103,119,877.28	85,933,231.07	83,597,920.19	- 2,335,310.88	- 2.72
เขาสวนกวาง	98,782,788.64	82,318,990.53	101,605,614.97	19,286,624.44	23.43	95,094,963.18	79,245,802.65	84,125,246.03	4,879,443.38	6.16
ภูผามาน	75,170,166.69	62,641,805.57	65,139,726.99	2,497,921.42	3.99	70,775,659.96	58,979,716.63	63,563,210.95	4,583,494.32	7.77
กระนวน	250,809,371.44	209,007,809.53	230,680,730.95	21,672,921.42	10.37	247,907,273.80	206,589,394.83	200,395,169.66	- 6,194,225.17	- 3.00
สิรินธร จ.ขอนแก่น	350,322,457.00	291,935,380.83	301,512,558.85	9,577,178.02	3.28	309,292,443.00	257,743,702.50	256,926,099.33	- 817,603.17	- 0.32
ข่าสูง	80,480,151.57	67,066,792.97	68,772,802.55	1,706,009.58	2.54	76,111,427.97	63,426,189.97	64,596,098.56	1,169,908.59	1.84
หนองนาคำ	35,686,076.61	29,738,397.18	38,128,316.18	8,389,919.01	28.21	35,010,336.85	29,175,280.71	29,253,051.16	77,770.45	0.27
เวียงเก่า	41,928,655.41	34,940,546.18	29,331,767.33	- 5,608,778.85	- 16.05	37,119,933.28	30,933,277.73	25,505,355.45	- 5,427,922.28	- 17.55
โคกโพธิ์ไชย	43,474,799.03	36,228,999.19	43,214,736.89	6,985,737.70	19.28	43,476,735.44	36,230,612.87	35,028,818.46	- 1,201,794.41	- 3.32
โพนเตีล	38,255,509.66	31,879,591.38	33,316,069.00	1,436,477.62	4.51	31,626,887.39	26,355,739.49	25,392,703.49	- 963,036.00	- 3.65

แบบรายได้(ไม่รวมงบลงทุนและรายได้อื่น(ระบบบัญชีบันทึกอัตโนมัติ)และไม่รวมรายได้ UC) และค่าใช้จ่าย(ไม่รวมค่าเสื่อมและค่าตัดจำหน่าย)

หน่วยบริการ	รวมรายได้(ไม่รวมงบลงทุนและรายได้อื่น(ระบบบัญชีบันทึกอัตโนมัติ) และไม่รวมรายได้ UC)					ค่าใช้จ่ายรวม (ไม่รวมค่าเสื่อมและค่าตัดจำหน่าย)				
	ประมาณการทั้งปี	ประมาณการ ก.ค. 64	รายได้จริง ก.ค. 64	ส่วนต่าง	ร้อยละ จากแผน	ประมาณการทั้งปี	ประมาณการ ก.ค. 64	ค่าใช้จ่ายจริง ก.ค. 64	ส่วนต่าง	ร้อยละ จากแผน
ขอนแก่น	2,116,068,445.04	1,763,390,370.88	1,968,447,927.60	205,057,556.72	11.63	3,169,493,437.60	2,641,244,531.34	2,726,027,940.40	84,783,409.07	3.21
บ้านฝาง	72,568,120.05	60,473,433.37	60,078,123.82	- 395,309.55	- 0.65	109,620,724.71	91,350,603.95	87,664,677.04	- 3,685,926.91	- 4.03
พระยืน	72,687,375.99	60,572,813.32	70,475,403.48	9,902,590.16	16.35	105,494,751.25	87,912,292.73	86,881,352.19	- 1,030,940.53	- 1.17
หนองเรือ	99,660,488.72	83,050,407.27	84,249,770.50	1,199,363.23	1.44	171,623,214.31	143,019,345.28	144,278,904.73	1,259,559.47	0.88
ชุมแพ	412,027,054.45	343,355,878.72	426,825,243.22	83,469,364.50	24.31	599,997,564.64	499,997,970.54	531,742,122.60	31,744,152.06	6.35
สีชมพู	64,205,653.38	53,504,711.13	57,177,632.73	3,672,921.60	6.86	136,082,228.28	113,401,856.92	111,798,626.98	- 1,603,229.93	- 1.41
น้ำพอง	163,433,964.64	136,194,970.53	141,235,573.73	5,040,603.20	3.70	274,689,689.13	228,908,074.28	225,598,163.48	- 3,309,910.80	- 1.45
อุบลรัตน์	71,841,792.12	59,868,160.11	57,443,930.55	- 2,424,229.55	- 4.05	110,175,706.80	91,813,089.01	90,293,517.92	- 1,519,571.09	- 1.66
บ้านไผ่	200,086,590.01	166,738,825.00	176,641,027.70	9,902,202.70	5.94	290,666,154.29	242,221,795.25	233,096,509.42	- 9,125,285.83	- 3.77
เปือยน้อย	37,099,749.00	30,916,457.50	33,447,914.27	2,531,456.77	8.19	63,743,805.29	53,119,837.74	56,550,195.34	3,430,357.60	6.46
พล	173,596,415.47	144,663,679.55	161,460,191.65	16,796,512.10	11.61	234,129,737.13	195,108,114.28	198,921,825.87	3,813,711.60	1.95
วางใหญ่	46,132,326.44	38,443,605.38	43,610,415.34	5,166,809.96	13.44	80,976,826.44	67,480,688.68	63,916,835.48	- 3,563,853.20	- 5.28
วางน้อย	63,402,692.79	52,835,577.31	58,648,630.48	5,813,053.17	11.00	114,661,242.84	95,551,035.71	97,710,700.37	2,159,664.67	2.26
หนองสองห้อง	92,220,000.00	76,850,000.00	75,495,503.98	- 1,354,496.02	- 1.76	146,180,000.00	121,816,666.67	124,044,547.10	2,227,880.43	1.83
กุยเชียง	88,267,604.65	73,556,337.21	77,783,678.01	4,227,340.80	5.75	166,744,617.54	138,953,847.96	135,622,419.31	- 3,331,428.65	- 2.40
มัญจาคีรี	119,120,540.57	99,267,117.14	104,608,549.94	5,341,432.82	5.38	195,010,954.16	162,509,128.46	150,639,714.29	- 11,869,414.17	- 7.30
ชนบท	62,922,783.96	52,435,653.32	51,641,816.87	- 793,836.44	- 1.51	98,319,621.18	81,933,017.65	80,198,256.73	- 1,734,760.91	- 2.12
เขาสวนกวาง	53,684,636.64	44,737,197.20	47,197,410.02	2,460,212.83	5.50	89,966,963.18	74,972,469.32	79,215,027.44	4,242,558.12	5.66
ภูผามาน	37,887,567.37	31,572,972.81	36,116,393.78	4,543,420.97	14.39	66,642,409.23	55,535,341.03	59,019,169.65	3,483,828.63	6.27
กระนวน	137,742,852.82	114,785,710.70	130,992,498.94	16,206,788.26	14.12	234,003,351.90	195,002,793.27	189,631,163.31	- 5,371,629.94	- 2.75
สิรินธร จ.ขอนแก่น	187,683,465.00	156,402,887.51	174,056,809.61	17,653,922.10	11.29	285,788,235.00	238,156,862.50	239,317,949.69	1,161,087.19	0.49
ข่าสูง	44,132,068.50	36,776,723.74	38,553,385.74	1,776,662.00	4.83	72,920,038.67	60,766,698.88	62,082,345.36	1,315,646.48	2.17
หนองนาคำ	13,024,000.00	10,853,333.34	18,647,358.97	7,794,025.63	71.81	31,317,336.85	26,097,780.70	25,999,434.14	- 98,346.56	- 0.38
เวียงเก่า	12,063,000.00	10,052,500.00	10,590,861.02	538,361.02	5.36	34,567,423.53	28,806,186.28	23,359,724.94	- 5,446,461.34	- 18.91
โคกโพธิ์ไชย	18,455,120.62	15,379,267.19	15,894,148.62	514,881.43	3.35	39,005,776.04	32,504,813.37	31,441,556.51	- 1,063,256.86	- 3.27

# รายงานการไต่อบหลักประกันสุขภาพแห่งชาติจังหวัดขอนแก่น ปี 2564

## 1.งบเหมาจ่ายรายหัว

รหัส	โรงพยาบาล	กองทุนเหมาจ่ายรายหัว									
		1.กองทุนผู้วัยนอก	2.กองทุนผู้วัยในทั่วไป	3.กองทุนสร้างเสริมสุขภาพและป้องกันโรค	4.กองทุน CENTRAL REIMBURSE	5.กองทุนฟื้นฟูสมรรถภาพด้านการแพทย์	6.บริการแพทย์แผนไทย	7.งบลงทุน	8.เงินCF	9.งบจ่ายตามเกณฑ์คุณภาพผลงานบริการ	รวมกองทุนเหมาจ่ายรายหัว
10670	ขอนแก่น	150,499,414.74	529,667,705.38	57,157,100.03	225,239,138.64	4,326,906.01	3,006,131.18	45,013,565.39	-	-	1,014,909,961.37
10995	บ้านฝาง	25,982,652.76	6,272,447.28	6,694,243.68	1,356,442.46	299,284.50	894,102.56	4,091,047.37	-	-	45,590,220.61
10996	พระยืน	18,032,836.02	5,628,493.35	4,525,267.56	1,266,951.45	17,260.29	127,099.51	3,423,266.63	-	-	33,021,174.81
10997	หนองเรือ	45,800,348.02	23,221,722.76	12,522,903.62	2,153,181.74	14,613.84	316,485.97	7,039,827.97	-	-	91,069,083.92
10998	ชุมแพ	81,678,135.93	126,703,698.70	18,664,422.47	27,426,404.65	2,263,949.66	1,820,298.68	11,428,807.70	-	-	269,985,717.79
10999	สีชมพู	42,149,388.58	13,931,206.42	9,647,595.44	1,374,432.88	54,407.42	266,129.51	5,980,355.50	-	-	73,403,515.75
11000	น้ำพอง	43,094,492.03	29,808,613.91	12,094,799.37	5,807,106.60	569,820.16	1,657,569.63	9,361,045.90	-	-	102,393,447.60
11001	อุบลรัตน์	22,457,073.39	10,235,750.03	5,758,697.29	1,300,961.18	125,317.61	645,753.59	4,442,757.39	-	-	44,966,310.48
11002	บ้านไผ่	41,351,193.59	33,033,916.38	10,792,609.30	5,025,773.55	476,403.59	1,309,282.31	8,488,375.11	-	-	100,477,553.83
11003	เขื่อนชัย	11,739,827.36	9,557,154.61	2,787,145.08	1,063,945.61	53,412.69	420,253.21	2,615,212.84	-	-	28,236,951.40
11004	พล	32,622,019.77	20,161,475.13	9,240,834.95	3,490,111.13	1,884,934.68	1,230,417.16	7,341,651.82	-	-	75,971,444.64
11005	เวียงหนองอ้น	17,649,366.13	7,248,274.74	4,116,233.51	780,996.76	394,406.49	309,169.02	3,004,586.89	-	-	33,503,033.54
11006	แก้งน้อย	23,516,055.17	8,654,067.44	5,557,351.91	1,152,194.81	20,419.35	1,014,697.39	3,609,846.92	-	-	43,524,632.99
11007	หนองสองห้อง	37,290,822.27	13,486,236.85	8,923,692.70	1,851,804.43	131,512.07	1,494,055.92	5,695,127.87	-	-	68,873,252.11
11008	ภูเขียว	31,962,053.28	14,844,347.55	7,921,550.83	2,165,366.44	29,402.77	854,990.60	6,281,856.61	-	-	64,059,568.08
11009	ภูผาคีรี	30,166,888.84	14,621,817.78	7,671,336.01	2,061,833.88	304,194.92	1,955,483.42	6,074,259.18	-	-	62,855,814.03
11010	ชนบท	20,938,480.74	8,709,633.57	5,379,609.23	938,699.10	92,217.40	954,704.31	4,713,223.90	-	-	41,726,568.25
11011	เขาสวนกวาง	23,462,798.64	8,499,828.48	5,423,118.28	895,611.48	92,507.01	538,742.11	3,961,585.66	-	-	42,874,191.66
11012	ภูผาม่าน	14,991,173.76	6,515,552.58	3,438,432.37	563,239.63	120,336.27	82,508.91	2,818,602.53	-	-	28,529,846.05
11445	กระนวน	40,244,051.31	31,785,471.68	9,702,568.54	8,929,875.15	179,400.05	779,080.42	6,781,745.38	-	-	98,402,192.53
12275	สิรินธร	36,662,713.40	40,218,986.44	11,673,550.19	17,761,093.19	1,709,933.34	1,238,288.31	6,408,371.91	-	-	115,672,936.78
14132	ข่าสูง	13,800,249.25	10,698,163.33	3,378,456.69	745,455.11	221,104.57	450,395.60	3,284,436.29	-	-	32,578,260.84
77649	หนองนาครี	17,295,944.48	34,936.07	3,794,595.08	212,793.28	360.46	574,496.45	2,314,422.28	-	-	24,227,548.10
77650	เวียงเก่า	13,827,318.91	86,586.49	3,158,579.39	228,157.00	705.23	664,010.07	2,091,108.85	-	-	20,056,465.94
77651	โคกโพธิ์ไชย	18,682,826.13	36,706.68	4,210,618.11	309,487.80	106,637.83	796,223.91	2,359,900.71	-	-	26,502,401.17
77652	โนนศิลา	19,393,175.79	38,051.47	4,244,922.16	176,000.00	5,475.00	742,871.51	2,599,309.48	-	-	27,199,805.41
		875,291,300.29	973,700,845.10	238,480,233.79	314,277,057.95	13,494,923.21	24,143,241.26	171,224,298.08	-	-	2,610,611,899.68

## 2.งบกองทุนอื่นๆ

รหัส	โรงพยาบาล	กองทุนอื่นๆ ...												
		1.งบบริการผู้วัย HIV และผู้วัยเอดส์	2.กองทุนโรคหายเร็ว	3.ค่าบริการควบคุมป้องกัน DM&HT	4.งบค่าใช้จ่ายเพื่อเสริมประสิทธิภาพหน่วยบริการ	5.สวัสดิการรักษายาของ สปท.	6.เงินช่วยเหลือตามมติของ อบท.	7.เงินจ่ายจากรายการงบกลาง (ค่ารักษา ค่าใช้จ่ายอื่นตามมติของ อบท.)	8.งบกลางกรณีช่วยเหลือกองทุนผู้วัยใน	9.งบค่าบริการสาธารณสุขสำหรับผู้สูงอายุที่มีภาวะพึ่งพิง	10.ค่ารักษาพยาบาลกรณีฉุกเฉิน	11.งบค่าบริการเพิ่มเติมสำหรับ PCC	12.พระราชกำหนดฉุกเฉิน	รวมกองทุนอื่น (บาท)
10670	ขอนแก่น	7,241,786.00	22,838,435.00	3,367,597.35	-	48,412,401.22	(20,000.00)	12,918,512.07	3,033,300.43	312,561.29	638,767.56	2,560,357.82	56,347,875.48	157,651,594.22
10995	บ้านฝาง	50,196.00	-	723,402.42	-	677,247.43	-	69,503.75	53,658.27	40,517.20	15,667.25	96,679.13	247,932.47	1,974,803.92
10996	พระยืน	25,889.00	1,500.00	787,928.42	-	741,206.58	-	68,778.67	38,026.00	23,152.69	-	-	375,486.90	2,061,968.26
10997	หนองเรือ	294,876.00	1,100.00	1,299,420.84	-	1,086,773.76	-	132,431.28	7,267.13	114,316.40	6,742.09	-	838,141.58	3,781,069.08
10998	ชุมแพ	1,046,378.00	5,568,675.00	1,480,561.39	5,763,598.65	11,679,830.94	-	7,124,965.49	2,212,216.85	158,210.04	27,067.63	957,008.80	33,289,677.01	69,308,189.80
10999	สีชมพู	227,543.00	-	1,105,018.31	-	577,673.34	-	154,114.93	103,449.67	136,504.39	1,074.08	-	1,794,079.77	4,099,457.49
11000	น้ำพอง	251,955.00	1,390,800.00	1,361,550.54	-	1,422,922.46	-	330,927.83	177,448.42	195,833.15	38,080.96	1,578,432.30	5,735,996.55	12,483,947.21
11001	อุบลรัตน์	54,750.00	700.00	912,755.23	-	482,397.07	-	273,237.24	88,849.28	33,281.99	1,074.08	708,361.01	1,640,117.05	4,195,522.95
11002	บ้านไผ่	300,591.00	2,337,000.00	1,201,875.82	-	3,842,862.61	-	287,630.24	5,176.92	141,810.22	88,481.46	188,939.61	745,867.93	9,140,235.81
11003	เขื่อนชัย	24,794.00	300.00	467,587.35	-	429,786.62	-	31,480.47	-	37,623.12	-	287,457.76	88,193.93	1,367,223.25
11004	พล	577,418.00	1,884,835.00	952,837.49	-	8,196,951.12	4,592.70	1,028,947.60	55,451.38	107,563.53	95,617.34	310,677.93	2,035,567.23	15,250,459.32
11005	เวียงหนองอ้น	32,493.00	1,100.00	686,345.24	-	1,017,684.76	-	83,234.41	-	19,776.25	375.55	-	202,951.26	2,043,960.47
11006	แก้งน้อย	48,131.00	2,307,700.00	842,507.50	-	1,853,748.74	-	187,675.76	-	40,517.20	-	-	1,102,599.42	6,382,879.62
11007	หนองสองห้อง	82,172.00	-	1,110,054.89	-	970,435.13	-	130,903.32	-	58,846.42	920.00	273,542.34	850,916.27	3,477,790.37
11008	ภูเขียว	309,380.00	-	978,594.54	-	825,348.22	-	178,483.68	-	55,952.33	1,828.81	-	1,228,306.93	3,577,894.51
11009	ภูผาคีรี	100,801.00	1,988,700.00	899,910.11	-	1,742,362.25	-	118,666.38	-	20,740.95	17,073.24	90,855.16	485,234.33	5,464,343.42
11010	ชนบท	106,453.00	300.00	584,879.21	-	954,886.02	-	158,241.09	-	91,646.06	4,845.89	-	475,801.81	2,377,053.08
11011	เขาสวนกวาง	93,092.00	1,000.00	739,385.07	-	322,458.31	-	41,796.99	-	176,056.90	-	194,100.00	268,902.12	1,836,791.39
11012	ภูผาม่าน	44,852.00	-	601,847.68	-	335,162.01	-	126,578.34	-	26,529.12	-	-	83,342.00	1,218,311.15
11445	กระนวน	154,589.00	2,223,100.00	840,753.15	-	3,218,027.94	-	241,895.70	6,322.98	206,444.80	13,797.03	335,434.98	5,767,126.70	13,007,492.28
12275	สิรินธร	69,108.00	4,460,725.00	701,209.97	-	4,545,172.44	-	543,488.72	-	5,788.17	36,089.51	485,417.63	2,990,338.49	13,877,337.93
14132	ข่าสูง	10,411.00	300.00	558,798.57	-	300,369.99	-	82,985.52	-	33,281.99	-	125,000.00	629,524.56	1,741,071.63
77649	หนองนาครี	-	-	718,283.85	-	93,860.50	-	32,152.96	-	20,740.95	3,000.00	-	133,884.00	1,001,922.26
77650	เวียงเก่า	-	-	832,967.65	-	159,496.00	-	18,255.64	-	-	-	-	64,765.00	1,075,484.29
77651	โคกโพธิ์ไชย	-	-	734,474.55	-	241,993.67	-	113,555.87	-	40,034.86	6,065.00	339,925.21	129,619.00	1,605,668.16
77652	โนนศิลา	-	-	637,190.17	-	85,296.50	-	149,822.77	-	60,775.81	1,131.42	-	52,848.00	987,064.67
		11,147,658.00	45,006,270.00	25,127,737.31	5,763,598.65	94,216,355.63	(15,407.30)	24,628,266.72	5,781,167.33	2,158,505.83	997,698.90	8,532,189.68	117,605,495.79	340,949,536.54

ที่มา : จากระบบรายงานการโอนเงิน (NHSO Budget) สำนักงานหลักประกันสุขภาพแห่งชาติ <https://ucapps1.nhso.go.th/budgetreport/>

ข้อมูล ณ วันที่ 29 สิงหาคม 2564

# สถานการณ์ทางการเงิน รพ.สต.ในจังหวัดขอนแก่น\*

## เงินบำรุงคงเหลือ รพ.สต.ใน จ.ขอนแก่น ปีงบประมาณ 2564

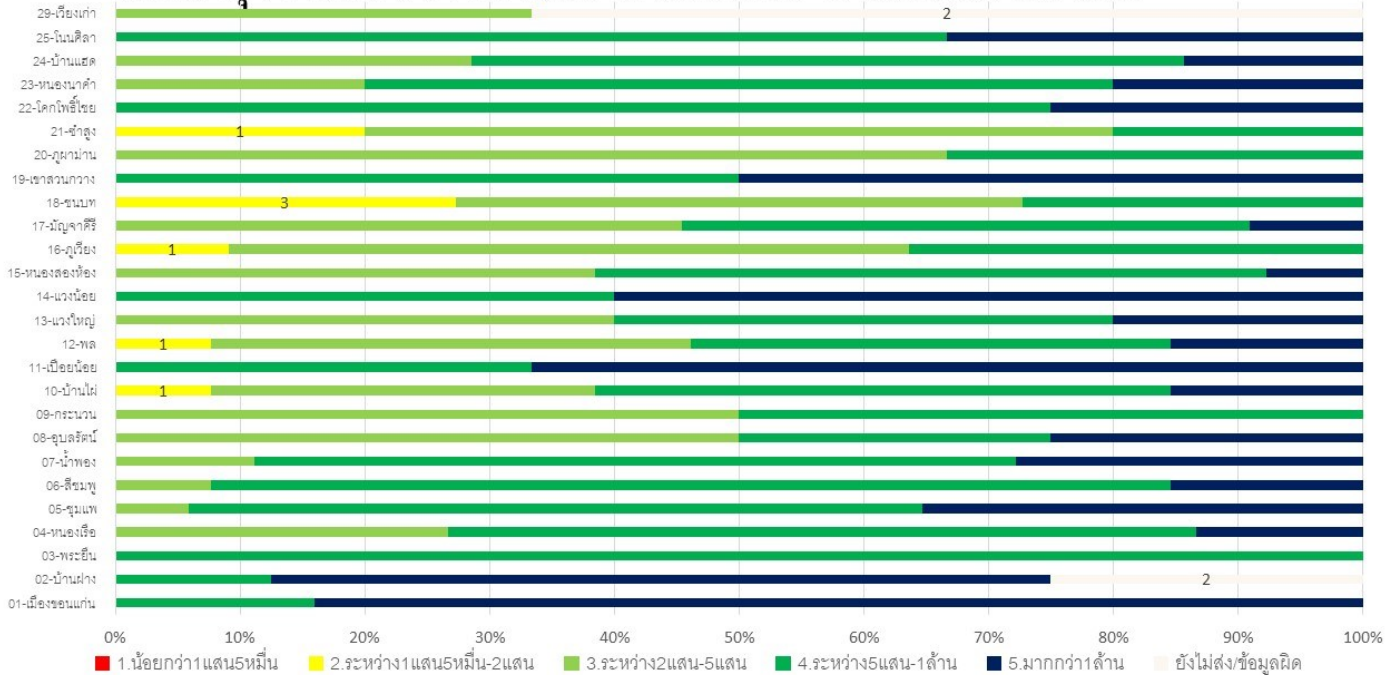

ข้อมูลเบื้องต้น ค้างเดือน กรกฎาคม 2564

## คะแนนตรวจสอบงบประมาณ\*

รหัส	เครือข่าย	คะแนนแม่ข่าย	คะแนนลูกข่าย
10670	ขอนแก่น	80.00	45.00
10998	ชุมแพ	100.00	50.00
12275	สิรินธร จ.ขอนแก่น	100.00	36.36
10995	บ้านฝาง	100.00	37.50
10996	พระยืน	100.00	40.00
10997	หนองเรือ	100.00	50.00
10999	สีชมพู	100.00	-
11000	น้ำพอง	100.00	50.00
11001	อุบลรัตน์	100.00	40.00
11002	บ้านไผ่	100.00	50.00
11003	เปือยน้อย	100.00	50.00
11004	พล	100.00	50.00
11005	แวงใหญ่	100.00	40.00
11006	แวงน้อย	100.00	10.00
11007	หนองสองห้อง	100.00	50.00
11008	ภูเวียง	100.00	35.45
11009	มีญาติศิริ	100.00	50.00
11010	ชนบท	100.00	45.45
11011	เขาสวนกวาง	100.00	50.00
11012	ภูพาน	100.00	25.00
11445	กระนวน	100.00	-
14132	ชำสูง	100.00	50.00
77649	หนองนาคำ	100.00	30.00
77650	เวียงเก่า	100.00	-
77651	โคกโพธิ์ไชย	100.00	12.50
77652	โนนศิลา	100.00	33.33

## หน่วยบริการที่ยังไม่ส่งงบทดลอง\* ณ เดือน สิงหาคม 2564

- งบทดลอง เดือน เม.ย. 64 ยังไม่ส่ง 1 แห่ง
  - ▶ รพ.สต.เขาน้อย อ.เวียงเก่า
- งบทดลอง เดือน พ.ค. 64 ยังไม่ส่ง 2 แห่ง
  - ▶ รพ.สต.บ้านแดง อ.บ้านฝาง
  - ▶ รพ.สต.เขาน้อย อ.เวียงเก่า
- งบทดลอง เดือน มิ.ย. 64 ยังไม่ส่ง 2 แห่ง
  - ▶ รพ.สต.บ้านแดง อ.บ้านฝาง
  - ▶ รพ.สต.เขาน้อย อ.เวียงเก่า
- งบทดลอง เดือน ก.ค. 64 ยังไม่ส่ง 4 แห่ง
  - ▶ รพ.สต.หนองบัว อ.บ้านฝาง
  - ▶ รพ.สต.บ้านแดง อ.บ้านฝาง
  - ▶ รพ.สต.โนนเมือง อ.เวียงเก่า
  - ▶ รพ.สต.เขาน้อย อ.เวียงเก่า

\*ควรส่งข้อมูลไม่เกินวันที่ 20 ของทุกเดือน เพื่อที่จะสามารถ นำข้อมูลมาวิเคราะห์ และควบคุมกำกับสถานการณ์ทางการเงินของโรงพยาบาลส่งเสริมสุขภาพตำบลให้เป็นปัจจุบันได้