



รายงานสถานการณ์ทางการเงิน จังหวัดขอนแก่น ณ มิถุนายน 2564

คณะกรรมการพัฒนาระบบการเงินการคลัง (CFO) สำนักงานสาธารณสุขจังหวัดขอนแก่น

นำเสนอคณะกรรมการวางแผนและประเมินผลด้านสาธารณสุข จังหวัดขอนแก่น

ประจำเดือน กรกฎาคม 2564

ภาพรวมวิกฤติทางการเงินในเขตสุขภาพที่ 7

จังหวัด	ระดับวิกฤติ						รวม	% ระดับ 4 - 7
	0	1	2	3	4	5		
ขอนแก่น	15	4	5	1	1	-	26	3.85%
ร้อยเอ็ด	11	3	3	2	1	-	20	5.00%
กาฬสินธุ์	15	1	2	-	-	-	18	0.00%
มหาสารคาม	12	1	-	-	-	-	13	0.00%
รวม	53	9	10	3	2	-	77	2.60%

รายการเอกสาร

ข้อมูลวิเคราะห์วิกฤติทางการเงิน	1
การควบคุมกำกับPlanfink	2
รายงานการไต่ถามหลักประกันฯ	3
สถานการณ์เงินบำรุง รพ.สต.	4

ข้อมูลจากกองเศรษฐกิจสุขภาพและหลักประกันสุขภาพ สป. สธ. ณ วันที่ 19 กรกฎาคม 2564 ประมวลผลโดยสำนักงานเขตสุขภาพที่ 7 พบว่าจังหวัดขอนแก่น ไม่มีหน่วยบริการที่อยู่ในวิกฤติระดับ 4-7 โดยข้อมูลรายแห่งตามตารางด้านล่าง

ข้อมูลวิเคราะห์วิกฤติทางการเงินระดับ 7 จังหวัดขอนแก่น*

รหัส	หน่วยบริการ	CR	QR	Cash	ทุนสำรองสุทธิ NWC	รายได้สูง (ต่ำ) กว่า ค่าใช้จ่ายสุทธิ(NI)	LII	StI	Sul	RiskScroing	EBITDA	เงินบำรุงเหลือ หักหนี้แล้ว	Operating Mang				Inventory Management	Grade Plus	RG+	ผลการ ประเมิน		
													320	321	260	261					262	263
10670	ขอนแก่น	1.87	1.60	0.95	701,423,089.15	7,493,764.97	0	0	0	0	54,715,665.74	-31,697,843.06	0	0	0	0	0	C-	0C-	ไม่ผ่าน		
10995	บ้านฝาง	2.16	2.05	1.40	40,079,186.18	-5,109,447.68	0	1	1	1	10,626,292.86	13,418,965.71	0	0	0	0	0	F	1F	ไม่ผ่าน		
10996	พระยืน	0.96	0.82	0.46	740,419.98	9,492,350.42	3	1	4	4	10,261,294.66	-11,147,323.85	0	1	0	1	0	C-	4C-	ไม่ผ่าน		
10997	หนองเรือ	3.05	2.78	2.29	43,128,458.96	10,535,563.29	0	0	0	0	12,377,712.01	27,590,192.71	0	0	0	1	1	0	C	0C	ไม่ผ่าน	
10998	ชุมแพ	1.24	1.14	0.57	60,495,188.99	51,315,251.95	2	0	2	2	102,803,365.76	-107,406,824.06	0	0	0	1	0	0	1	C-	2C-	ไม่ผ่าน
10999	สีชมพู	1.40	1.25	0.78	13,395,542.01	7,392,150.46	2	0	2	2	11,564,765.45	-7,390,738.54	0	0	0	0	0	F	2F	ไม่ผ่าน		
11000	น้ำพอง	1.37	1.30	0.95	28,089,173.08	12,862,208.72	1	0	1	1	19,635,010.73	-3,667,631.15	0	0	0	1	1	0	1	C	1C	ไม่ผ่าน
11001	อุบลรัตน์	2.33	1.92	1.14	20,292,554.83	463,546.39	0	0	0	0	7,407,199.44	2,202,871.35	0	0	0	1	0	0	0	D	0D	ไม่ผ่าน
11002	บ้านไผ่	1.78	1.66	1.31	52,243,608.95	30,424,342.57	0	0	0	0	34,049,692.15	20,976,791.51	0	1	0	1	1	1	1	B	0B	ผ่าน
11003	เขื่อนอุบล	2.57	2.26	1.58	9,918,727.44	475,321.60	0	0	0	0	987,769.01	3,643,581.38	0	0	0	1	0	0	0	D	0D	ไม่ผ่าน
11004	พล	1.85	1.69	1.24	47,535,925.68	16,864,849.59	0	0	0	0	20,318,975.15	13,328,089.26	0	0	0	1	1	0	1	C	0C	ไม่ผ่าน
11005	วางใหญ่	1.62	1.23	0.81	9,494,295.13	13,540,878.87	0	0	0	0	14,535,224.14	-2,956,459.97	0	1	0	1	0	0	C-	0C-	ไม่ผ่าน	
11006	วางน้อย	2.38	2.01	1.54	19,897,711.26	5,436,591.65	0	0	0	0	5,354,913.89	7,632,082.20	0	0	0	1	1	0	1	C	0C	ไม่ผ่าน
11007	หนองสองห้อง	4.10	3.68	3.26	55,902,492.32	14,381,325.39	0	0	0	0	22,115,467.84	40,653,698.80	0	0	0	1	1	0	1	C	0C	ไม่ผ่าน
11008	ภูเวียง	1.66	1.02	0.37	26,987,671.38	5,218,891.92	1	0	1	1	6,203,148.08	-25,618,020.19	0	0	0	0	0	1	D	1D	ไม่ผ่าน	
11009	ภูผาสี	2.73	2.49	1.84	42,616,171.45	1,673,514.64	0	0	0	0	4,569,684.08	20,640,409.19	0	0	0	1	1	0	1	C	0C	ไม่ผ่าน
11010	ชนบท	1.12	1.05	0.78	2,998,054.40	2,502,285.19	2	0	2	2	2,742,379.65	-5,394,077.58	0	0	0	0	0	1	D	2D	ไม่ผ่าน	
11011	เขาสวนกวาง	1.63	1.41	0.70	11,766,735.43	19,440,069.17	1	0	1	1	16,216,934.86	-5,856,670.60	0	1	0	0	0	0	D	1D	ไม่ผ่าน	
11012	ภูผามาน	1.11	0.79	0.58	1,804,372.18	3,514,814.58	3	0	3	3	5,305,491.45	-6,792,292.65	0	0	0	1	0	0	0	D	3D	ไม่ผ่าน
11445	กระนวน	1.16	1.04	0.55	10,721,957.15	22,843,303.50	2	0	2	2	28,424,364.62	-30,869,729.41	0	1	0	1	0	0	1	C	2C	ไม่ผ่าน
12275	สิรินธร จ.ขอนแก่น	1.60	1.46	1.01	41,439,861.81	38,404,160.62	0	0	0	0	40,937,783.58	569,837.99	0	1	0	1	1	1	B-	0B-	ไม่ผ่าน	
14132	ข่าสูง	1.21	1.11	0.74	3,498,509.68	6,030,506.03	2	0	2	2	5,128,247.62	4,424,510.70	0	0	0	1	0	0	1	C-	2C-	ไม่ผ่าน
77649	หนองนาคำ	2.28	1.75	1.52	6,485,701.28	10,733,034.16	0	0	0	0	11,910,432.26	2,829,481.25	1	1	0	0	0	1	C	0C	ไม่ผ่าน	
77650	เวียงเก่า	1.76	1.26	0.92	7,703,839.95	5,356,649.43	0	0	0	0	4,840,072.17	-743,706.28	0	1	0	0	0	0	D	0D	ไม่ผ่าน	

รายการคำย่อ

- CR = Current Ratio
- QR = Quick Ratio
- Cash = Cash Ratio
- NWC = ทุนสำรองสุทธิ
- NI = รายได้สูง(ต่ำ)กว่าค่าใช้จ่ายสุทธิ
- LII = Liquid Index
- StI = Status Index
- Sul = Survival Index
- RiskScroing = คะแนนความเสี่ยง
- EBITDA = กำไรก่อนหักค่าเสื่อม
- HMBRD = เงินคงเหลือหลังหักหนี้แล้ว

เพิ่มเติมอ่านที่

<https://sl.moph.go.th/19s-polZ>

*ข้อมูลจาก กองเศรษฐกิจสุขภาพและหลักประกันสุขภาพ สป. สธ. ประมวลผลโดย กลุ่มงานประกันสุขภาพ สสจ.ขอนแก่น ณ วันที่ 19 กรกฎาคม 2564

การควบคุมกำกับแผนทางการเงิน จังหวัดขอนแก่น ปี 2564

ข้อมูลจากกองเศรษฐกิจสุขภาพและหลักประกันสุขภาพ สป.สธ. (ข้อมูล ณ วันที่ 19 กรกฎาคม 2564)

หน่วยบริการ	รวมรายได้ไม่รวมงบลงทุนและรายได้อื่น(ระบบบัญชีบันทึกอัตโนมัติ) และไม่รวมรายได้ UC)					ค่าใช้จ่ายรวม (ไม่รวมค่าเสื่อมและค่าตัดจำหน่าย)				
	ประมาณการทั้งปี	ประมาณการรายได้ ม.ย. 64	รายได้จริง ม.ย. 64	ส่วนต่าง	ร้อยละ จากแผน	ประมาณการทั้งปี	ประมาณการคชจ. ม.ย. 64	ค่าใช้จ่ายจริง ม.ย. 64	ส่วนต่าง	ร้อยละ จากแผน
ขอนแก่น	2,116,068,445.04	1,587,051,333.80	1,768,248,014.76	181,196,680.99	11.42	3,169,493,437.60	2,377,120,078.22	2,477,738,251.31	100,618,173.11	4.23
บ้านฝาง	72,568,120.05	54,426,090.04	52,881,655.25	- 1,544,434.78	- 2.84	109,620,724.71	82,215,543.55	76,874,029.73	- 5,341,513.81	- 6.50
พระยืน	72,687,375.99	54,515,532.01	62,329,079.82	7,813,547.84	14.33	105,494,751.25	79,121,063.43	78,067,923.70	- 1,053,139.73	- 1.33
หนองเรือ	99,660,488.72	74,745,366.54	71,753,544.37	- 2,991,822.17	- 4.00	171,623,214.31	128,717,410.73	130,074,127.25	1,356,716.52	1.05
ชุมแพ	412,027,054.45	309,020,290.84	348,959,428.76	39,939,137.93	12.92	599,997,564.64	449,998,173.49	476,325,264.37	- 26,327,090.91	- 5.85
สีชมพู	64,205,653.38	48,154,240.04	49,186,262.90	1,032,022.87	2.14	136,082,228.28	102,061,671.22	98,706,296.73	- 3,355,374.48	- 3.29
น้ำพอง	163,433,964.64	122,575,473.49	125,275,693.75	2,700,220.26	2.20	274,689,689.13	206,017,266.85	202,376,759.95	- 3,640,506.90	- 1.77
อุบลรัตน์	71,841,792.12	53,881,344.10	51,596,272.34	- 2,285,071.74	- 4.24	110,175,706.80	82,631,780.11	81,995,022.39	- 636,757.70	- 0.77
บ้านไผ่	200,086,590.01	150,064,942.53	149,110,629.34	- 954,250.18	- 0.64	290,666,154.29	217,999,615.73	211,531,742.24	- 6,467,873.49	- 2.97
เปือยน้อย	37,099,749.00	27,824,811.75	30,104,051.96	2,279,240.21	8.19	63,743,805.29	47,807,853.97	50,622,513.75	2,814,659.78	5.89
พล	173,596,415.47	130,197,311.63	131,393,400.47	1,196,088.87	0.92	234,129,737.13	175,597,302.86	180,924,510.55	- 5,327,207.70	- 3.03
วางใหญ่	46,132,326.44	34,599,244.83	38,288,016.31	3,688,771.48	10.66	80,976,826.44	60,732,619.83	55,570,941.49	- 5,161,678.34	- 8.50
แวงน้อย	63,402,692.79	47,552,019.61	51,734,666.84	4,182,647.24	8.80	114,661,242.84	85,995,932.14	87,815,164.67	1,819,217.51	2.12
หนองสองห้อง	92,220,000.00	69,165,000.00	67,948,488.86	- 1,216,511.14	- 1.76	146,180,000.00	109,635,000.00	111,693,039.68	2,058,039.68	1.88
ภูเวียง	88,267,604.65	66,200,703.49	70,072,526.15	3,871,822.66	5.85	166,744,617.54	125,058,463.18	121,697,208.78	- 3,361,254.39	- 2.69
มิถุนาศิริ	119,120,540.57	89,340,405.44	93,593,446.86	4,253,041.43	4.76	195,010,954.16	146,258,215.63	135,006,097.33	- 11,252,118.28	- 7.69
ชนบท	62,922,783.96	47,192,087.98	45,550,529.39	- 1,641,558.58	- 3.48	98,319,621.18	73,739,715.92	71,274,775.40	- 2,464,940.50	- 3.34
เขาสวนกวาง	53,684,636.64	40,263,477.48	42,610,365.49	2,346,888.01	5.83	89,966,963.18	67,475,222.39	71,582,024.67	4,106,802.28	6.09
ภูผาม่าน	37,887,567.37	28,415,675.54	31,684,335.64	3,268,660.11	11.50	66,642,409.23	49,981,806.94	52,927,985.85	2,946,178.93	5.89
กระนวน	137,742,852.82	103,307,139.62	108,919,651.57	5,612,511.96	5.43	234,003,351.90	175,502,513.95	167,456,025.10	- 8,046,488.84	- 4.58
สิรินธร จ.ขอนแก่น	187,683,465.00	140,762,598.75	155,041,913.18	14,279,314.43	10.14	285,788,235.00	214,341,176.25	216,125,681.62	1,784,505.37	0.83
ชำสูง	44,132,068.50	33,099,051.38	34,154,180.55	1,055,129.18	3.19	72,920,038.67	54,690,029.00	55,494,849.15	804,820.15	1.47
หนองนาคำ	13,024,000.00	9,768,000.00	17,494,892.80	7,726,892.80	79.10	31,317,336.85	23,488,002.64	23,477,188.11	- 10,814.53	- 0.05
เวียงเก่า	12,063,000.00	9,047,250.00	9,573,266.52	526,016.52	5.81	34,567,423.53	25,925,567.65	20,713,157.41	- 5,212,410.24	- 20.11
โคกโพธิ์ไชย	11,211,359.80	8,408,519.85	8,536,501.61	127,981.76	1.52	39,005,776.04	29,254,332.04	28,308,155.50	- 946,176.54	- 3.23
โนนศิลา	11,450,469.23	8,587,851.92	8,371,738.18	- 216,113.74	- 2.52	29,582,910.13	22,187,182.62	20,221,224.51	- 1,965,958.08	- 8.86

การควบคุมกำกับด้านรายได้

- ◆ ณ สิ้นเดือนมิถุนายน 2564 นี้ มีหน่วยบริการที่ผ่านเกณฑ์การควบคุมคือรายได้สูง/ต่ำกว่าแผนไม่เกินร้อยละ 5 จำนวน 13 รพ. คิดเป็น 50% ทั้งหมด เป็นโรงพยาบาลที่มีรายได้สูงกว่าแผนทั้ง 13 แห่ง โดยไม่มีโรงพยาบาลที่รายได้ต่ำกว่าแผนเกินกว่าร้อยละ 5

การควบคุมกำกับด้านค่าใช้จ่าย

- ◆ รพ.ที่มีการควบคุมค่าใช้จ่ายให้เป็นไปตามเกณฑ์ ไม่เกินบวกลบ 5% มีจำนวน 17 แห่ง และ รพ.ที่มีค่าใช้จ่ายเกินเกณฑ์ จำนวน 9 แห่ง โดยเป็นหน่วยบริการที่มีค่าใช้จ่ายน้อยกว่าแผนเกิน 5 % จำนวน 5 แห่ง มีค่าใช้จ่ายมากกว่าแผน จำนวน 4 แห่ง ได้แก่ รพ.ชุมแพ รพ.เปือยน้อย รพ.เขาสวนกวาง และรพ.ภูผาม่าน

รายงานการโอนงบหลักประกันสุขภาพแห่งชาติจังหวัดขอนแก่น ปี 2564

1.งบเหมาจ่ายรายหัว

โรงพยาบาล	1.กองทุนผู้ป่วยนอก	2.กองทุนผู้ป่วยในทั่วไป	3.กองทุนสร้างเสริมสุขภาพและป้องกันโรค	4.กองทุน CENTRAL REIMBURSE	5.กองทุนฟื้นฟูสมรรถภาพด้านการแพทย์	6.บริการแพทย์แผนไทย	7.งบลงทุน	8.เงินCF	9.งบจ่ายตามเกณฑ์คุณภาพผลงานบริการ	รวมกองทุนเหมาจ่ายรายหัว
ขอนแก่น	149,845,410.49	513,545,085.19	56,142,500.03	205,885,323.76	4,326,906.01	3,006,131.18	45,013,565.39	-	-	977,764,922.05
บ้านฝาง	25,982,652.76	6,272,447.28	6,690,043.68	1,201,290.69	299,284.50	894,102.56	4,091,047.37	-	-	45,430,868.84
พระยืน	18,032,836.02	5,147,355.87	4,520,467.56	1,082,153.40	17,260.29	127,099.51	3,423,266.63	-	-	32,350,439.28
หนองเรือ	45,800,348.02	21,278,603.33	12,517,103.62	1,816,831.97	14,613.84	316,485.97	7,039,827.97	-	-	88,783,814.72
ชุมแพ	81,514,271.93	116,715,278.94	18,599,022.47	24,911,055.08	2,263,949.66	1,818,198.68	11,428,807.70	-	-	257,250,584.46
สีชมพู	42,149,388.58	13,132,246.27	9,643,595.44	1,210,148.34	54,407.42	266,129.51	5,980,355.50	-	-	72,436,271.06
น้ำพอง	43,094,492.03	28,962,220.24	12,068,099.37	5,192,023.35	569,820.16	1,657,569.63	9,361,045.90	-	-	100,905,270.68
อุบลรัตน์	22,457,073.39	9,463,712.49	5,756,797.29	1,127,711.61	125,317.61	645,753.59	4,442,757.39	-	-	44,019,123.37
บ้านไผ่	41,351,193.59	30,961,703.90	10,772,509.30	4,339,270.10	476,403.59	1,309,282.31	8,488,375.11	-	-	97,698,737.90
เขื่อนอุบลรัตน์	11,739,827.36	7,407,437.80	2,786,645.08	738,471.24	53,412.69	420,253.21	2,615,212.84	-	-	25,761,260.22
พล	32,622,019.77	19,370,952.62	9,199,234.95	3,188,082.21	1,884,934.68	1,230,417.16	7,341,651.82	-	-	74,837,293.21
วางใหญ่	17,649,366.13	7,054,173.40	4,116,233.51	637,053.98	394,406.49	309,169.02	3,004,586.89	-	-	33,164,989.42
วางน้อย	23,516,055.17	8,664,033.54	5,556,651.91	981,491.45	20,419.35	1,014,697.39	3,609,846.92	-	-	43,363,195.73
หนองสองห้อง	37,290,822.27	13,276,203.56	8,911,992.70	1,363,372.33	131,512.07	1,494,055.92	5,695,127.87	-	-	68,163,086.72
ภูเวียง	31,962,053.28	13,882,745.83	7,914,750.83	1,890,099.78	29,402.77	854,990.60	6,281,856.61	-	-	62,815,899.70
ภูเก้า	30,166,888.84	13,832,783.19	7,669,636.01	1,425,621.03	304,194.92	1,955,483.42	6,074,259.18	-	-	61,428,866.59
ชนบท	20,938,480.74	8,109,504.64	5,378,009.23	766,557.63	92,217.40	954,704.31	4,713,223.90	-	-	40,952,697.85
เขาสวนกวาง	23,462,798.64	7,928,150.39	5,421,318.28	718,873.02	92,507.01	538,742.11	3,961,585.66	-	-	42,123,975.11
ภูผามาน	14,991,173.76	6,353,253.04	3,437,632.37	410,471.32	120,336.27	82,508.91	2,818,602.53	-	-	28,213,978.20
กระนวน	40,240,851.31	29,500,942.18	9,691,568.54	7,646,450.04	179,400.05	779,080.42	6,781,745.38	-	-	94,820,337.92
สีริษธา	36,623,040.65	38,085,298.76	11,021,910.19	16,290,437.55	1,709,933.34	1,235,438.31	6,408,371.91	-	-	111,374,430.71
ข้าสูง	13,800,249.25	9,840,016.24	3,375,956.69	590,163.90	221,104.57	450,395.60	3,284,436.29	-	-	31,562,322.54
หนองนาคำ	17,295,944.48	34,936.07	3,794,095.08	208,986.28	360.46	574,496.45	2,314,422.28	-	-	24,223,241.10
เวียงเก่า	13,827,318.91	86,586.49	3,158,579.39	221,575.00	705.23	664,010.07	2,091,108.85	-	-	20,049,883.94
โคกโพธิ์ไชย	18,682,826.13	36,706.68	4,205,018.11	307,152.80	106,637.83	796,223.91	2,359,900.71	-	-	26,494,466.17
โนนศิลา	19,393,175.79	38,051.47	4,244,322.16	144,000.00	5,475.00	742,871.51	2,599,309.48	-	-	27,167,205.41
	874,430,559.29	928,980,429.41	236,593,693.79	284,294,667.86	13,494,923.21	24,138,291.26	171,224,298.08	-	-	2,533,156,862.90

2.งบกองทุนอื่นๆ

โรงพยาบาล	1.งบบริการผู้ป่วย HIV และผู้ป่วยเอดส์	2.กองทุนไตวายเรื้อรัง	3.ค่าบริการควบคุมป้องกัน DM&HT	4.งบค่าใช้จ่ายเพื่อเห็นประสิทธิภาพหน่วยบริการ	5.สวัสดิการรักษายาของ สปท.	6.เงินชดเชยตามมติบอร์ดอนุมัติ (เงินที่เบิกจากค่าใช้สอย)	7.เงินจ่ายจากรายการรายได้สูง (ต่ำกว่าค่าใช้สอยตามมติบอร์ด)	8.งบกลางกรณีชดเชยกองทุนผู้ป่วยใน	9.งบค่าบริการสาธารณสุขสำหรับผู้ด้อยโอกาสทั้งจังหวัด	10.ค่ารักษาพยาบาลคนพิการ สิทธิสำหรับ PCC	11.งบค่าบริการเพิ่มเติมสำหรับ PCC	12.พระราชกำหนดฎีกาเงินฯ	รวมกองทุนอื่น (บาท)
ขอนแก่น	7,241,786.00	22,838,435.00	3,367,597.35	-	37,208,122.37	(20,000.00)	10,227,934.14	3,033,300.43	312,561.29	631,810.06	2,560,357.82	41,611,305.90	129,013,210.36
บ้านฝาง	50,196.00	-	723,402.42	-	575,113.05	-	50,738.75	53,658.27	40,517.20	15,527.25	96,679.13	222,852.47	1,828,684.54
พระยืน	25,889.00	1,500.00	787,928.42	-	585,288.29	-	40,528.67	38,026.00	23,152.69	-	-	143,389.62	1,645,702.69
หนองเรือ	294,876.00	1,100.00	1,299,420.84	-	837,598.05	-	100,271.78	7,267.13	114,316.40	6,742.09	-	510,181.58	3,171,773.87
ชุมแพ	1,046,378.00	5,568,675.00	1,480,561.39	5,763,598.65	8,231,124.81	-	6,437,721.99	2,212,216.85	158,210.04	27,067.63	951,008.80	21,540,348.69	53,416,911.85
สีชมพู	227,543.00	-	1,105,018.31	-	451,528.45	-	130,614.93	103,449.67	136,504.39	1,074.08	-	546,039.84	2,701,772.67
น้ำพอง	251,955.00	1,390,800.00	1,361,550.54	-	1,158,367.89	-	321,028.83	177,448.42	195,833.15	38,080.96	1,578,432.30	3,045,413.07	9,518,910.16
อุบลรัตน์	54,750.00	700.00	912,755.23	-	349,348.51	-	216,987.24	88,849.28	33,281.99	1,074.08	708,361.01	776,990.58	3,143,097.92
บ้านไผ่	300,591.00	2,337,000.00	1,201,875.82	-	2,351,327.43	-	271,329.74	5,176.92	141,810.22	88,481.46	177,639.61	331,967.93	7,207,200.13
เขื่อนอุบลรัตน์	24,794.00	300.00	467,587.35	-	293,059.15	-	29,230.47	-	37,623.12	-	287,457.76	63,453.93	1,203,505.78
พล	577,418.00	1,884,835.00	952,837.49	-	5,333,169.50	4,592.70	974,947.60	55,451.38	107,563.53	93,322.84	310,677.93	317,787.47	10,612,603.44
วางใหญ่	32,493.00	1,100.00	686,345.24	-	538,435.10	-	81,734.41	-	19,776.25	375.55	-	119,918.87	1,480,178.42
วางน้อย	48,131.00	2,307,700.00	842,507.50	-	1,206,884.37	-	184,985.76	-	40,517.20	-	-	894,636.68	5,255,362.51
หนองสองห้อง	82,172.00	-	1,110,054.89	-	745,403.49	-	117,501.07	-	58,846.42	920.00	273,542.34	525,080.75	2,913,520.96
ภูเวียง	309,380.00	-	978,594.54	-	723,000.81	-	173,148.18	-	55,952.33	1,828.81	-	412,410.00	2,654,314.67
ภูเก้า	100,801.00	1,988,700.00	899,910.11	-	1,299,186.66	-	115,666.38	-	20,740.95	17,073.24	90,855.16	320,640.68	4,853,574.18
ชนบท	106,453.00	300.00	584,879.21	-	767,803.66	-	143,991.09	-	91,646.06	4,845.89	-	296,910.80	1,996,829.71
เขาสวนกวาง	93,092.00	1,000.00	739,385.07	-	238,689.74	-	39,924.99	-	176,056.90	-	34,750.00	205,695.62	1,528,594.32
ภูผามาน	44,852.00	-	601,847.68	-	268,846.45	-	30,828.34	-	26,529.12	-	-	63,642.00	1,036,545.59
กระนวน	154,589.00	2,223,100.00	840,753.15	-	2,316,595.86	-	226,545.70	6,322.98	206,444.80	13,797.03	335,434.98	3,438,681.91	9,762,265.41
สีริษธา	69,108.00	4,460,725.00	701,209.97	-	3,361,752.35	-	509,790.47	-	5,788.17	36,089.51	485,417.63	1,673,380.91	11,303,262.01
ข้าสูง	10,411.00	300.00	558,798.57	-	253,276.62	-	66,578.52	-	33,281.99	-	125,000.00	352,464.56	1,400,111.26
หนองนาคำ	-	-	718,283.85	-	65,376.00	-	32,152.96	-	20,740.95	-	-	56,164.00	892,717.76
เวียงเก่า	-	-	832,967.65	-	128,470.00	-	14,755.64	-	-	-	-	22,525.00	998,718.29
โคกโพธิ์ไชย	-	-	734,474.55	-	186,875.67	-	80,555.87	-	40,034.86	4,787.50	339,925.21	66,219.00	1,452,872.66
โนนศิลา	-	-	637,190.17	-	46,754.50	-	81,322.77	-	60,775.81	1,131.42	-	47,008.00	874,182.67
	11,147,658.00	45,006,270.00	25,127,737.31	5,763,598.65	69,521,398.78	(15,407.30)	20,700,816.29	5,781,167.33	2,158,505.83	984,029.40	8,355,539.68	77,605,109.86	272,136,423.83

ที่มา : จากระบบรายงานการโอนเงิน (NHSO Budget) สำนักงานหลักประกันสุขภาพแห่งชาติ <https://ucapps1.nhso.go.th/budgetreport/>

ข้อมูล ณ วันที่ 29 กรกฎาคม 2564

สถานการณ์ทางการเงิน รพ.สต.ในจังหวัดขอนแก่น*

เงินบำรุงคงเหลือ รพ.สต.ใน จ.ขอนแก่น ปีงบประมาณ 2564

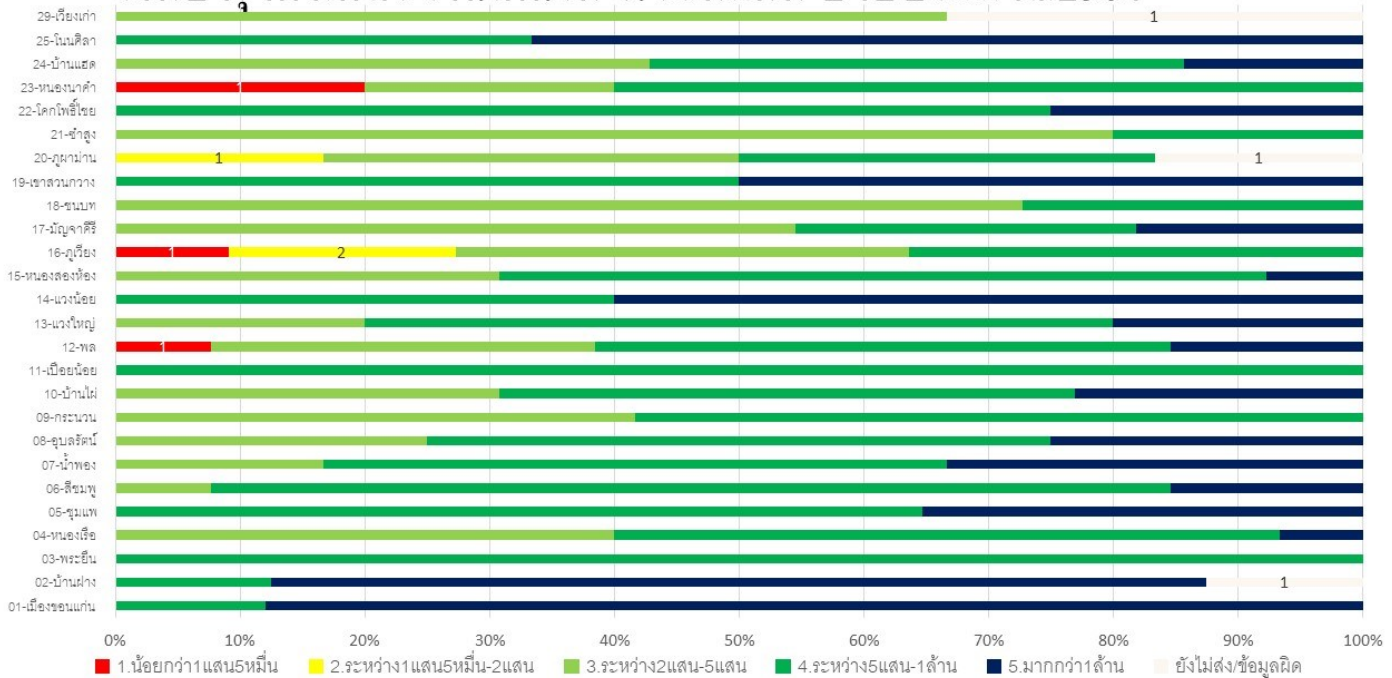

ข้อมูลเกินครึ่งคั่งค้างเดือน มิถุนายน 2564

คะแนนตรวจสอบงบทดลอง*

รหัส	ชื่อ	คะแนนแม่ข่าย	คะแนนลูกข่าย
10670	ขอนแก่น	85.00	11.90
10998	ชุมแพ	100.00	32.35
12275	สิรินธร จ.ขอนแก่น	100.00	4.55
10995	บ้านฝาง	100.00	31.25
10996	พระยืน	100.00	10.00
10997	หนองเรือ	100.00	50.00
10999	สีชมพู	100.00	-
11000	น้ำพอง	100.00	30.56
11001	อุบลรัตน์	100.00	12.50
11002	บ้านไผ่	100.00	33.46
11003	เปือยน้อย	100.00	16.67
11004	พล	100.00	40.00
11005	เวียงใหญ่	100.00	40.00
11006	เวียงน้อย	100.00	30.00
11007	หนองสองห้อง	100.00	50.00
11008	ภูเวียง	100.00	40.91
11009	มิถุนาคีรี	100.00	13.64
11010	ชนบท	100.00	-
11011	เขาสวนกวาง	100.00	50.00
11012	ภูผาม่าน	100.00	16.67
11445	กระนวน	100.00	-
14132	ชำสูง	100.00	20.00
77649	หนองนาคำ	100.00	-
77650	เวียงเก่า	100.00	-
77651	โคกโพธิ์ไชย	100.00	-
77652	โนนศิลา	100.00	41.67

หน่วยบริการที่ยังไม่ส่งงบทดลอง* ณ เดือนกรกฎาคม 2564

- งบทดลอง เดือน เม.ย. 64 ยังไม่ส่ง 1 แห่ง
 - ▶ รพ.สต.เขาน้อย อ.เวียงเก่า
- งบทดลอง เดือน พ.ค. 64 ยังไม่ส่ง 2 แห่ง
 - ▶ รพ.สต.บ้านแดง อ.บ้านฝาง
 - ▶ รพ.สต.เขาน้อย อ.เวียงเก่า
- งบทดลอง เดือน มิ.ย. 64 ยังไม่ส่ง 3 แห่ง
 - ▶ รพ.สต.โนนคอม อ.ภูผาม่าน
 - ▶ รพ.สต.บ้านแดง อ.บ้านฝาง
 - ▶ รพ.สต.เขาน้อย อ.เวียงเก่า

*ควรส่งข้อมูลไม่เกินวันที่ 20 ของทุกเดือน เพื่อที่จะสามารถนำข้อมูลมาวิเคราะห์ และควบคุมกำกับสถานการณ์ทางการเงินของโรงพยาบาลส่งเสริมสุขภาพตำบลให้เป็นปัจจุบันได้