



รายงานสถานการณ์ทางการเงิน จังหวัดขอนแก่น ณ เมษายน 2564

คณะกรรมการพัฒนาระบบการเงินการคลัง (CFO) สำนักงานสาธารณสุขจังหวัดขอนแก่น

นำเสนอคณะกรรมการวางแผนและประเมินผลด้านสาธารณสุข จังหวัดขอนแก่น

ประจำเดือน พฤษภาคม 2564

ภาพรวมวิกฤติทางการเงินในเขตสุขภาพที่ 7

จังหวัด	ระดับวิกฤติ								รวม	% ระดับ 4 - 7
	0	1	2	3	4	5	6	7		
ขอนแก่น	16	6	4						26	0.00%
ร้อยเอ็ด	14	2	3	1					20	0.00%
กาฬสินธุ์	16	2							18	0.00%
มหาสารคาม	13								13	0.00%
รวม	59	10	7	1	0	0	0	0	77	0.00%

รายการเอกสาร

- ข้อมูลวิเคราะห์วิกฤติทางการเงิน 1
- การควบคุมกำกับPlanfink 2
- รายงานการไต่ถามบทหลักประกันฯ 3
- สถานการณ์เงินบำรุง รพ.สด. 4

ข้อมูลจากกองเศรษฐกิจสุขภาพและหลักประกันสุขภาพ สป. สธ. ณ วันที่ 13 พฤษภาคม 2564 ประมวลผล
โดยสำนักงานเขตสุขภาพที่ 7 พบว่าจังหวัดขอนแก่น ไม่มีหน่วยบริการที่อยู่ในวิกฤติระดับ 4-7 โดยข้อมูล
รายละเอียดตามตารางด้านล่าง

ข้อมูลวิเคราะห์วิกฤติทางการเงินระดับ 7 จังหวัดขอนแก่น*

รหัส	หน่วยบริการ	100	101	102	104	334	LII	StI	Sul	RiskScoring	333	105	Operating Margin	Return on Asset	A Payment Period	A Collection Period	A Collection Period	Inventory Management	Grade Plus	RG+	ผลการประเมิน	
		CR	QR	Cash	ทุนสำรองสุทธิ NWC	รายได้สูง (ค่า) กว่า ค่าใช้จ่ายสุทธิ(NI)					EBITDA	เงินสำรองเหลือ ทันทีแล้ว										
10670	ขอนแก่น	1.79	1.55	0.99	697,146,498.04	84,445,857.33	0	0	0	0	89,386,242.53	- 3,200,814.02	0	0	0	1	0	0	1	C-	0C-	ไม่ผ่าน
10995	บ้านฝาง	2.19	2.07	1.49	41,125,603.31	-15,164,755.32	0	1	0	1	11,532,677.17	16,441,924.61	0	0	0	0	0	0	0	F	1F	ไม่ผ่าน
10996	พระยืน	1.16	1.04	0.62	3,147,087.64	14,430,071.65	2	0	2	0	14,080,160.33	- 7,380,802.07	0	1	0	0	1	0	1	C	2C	ไม่ผ่าน
10997	หนองเรือ	2.94	2.70	2.25	50,153,275.43	17,097,702.20	0	0	0	0	17,663,087.38	33,070,488.67	0	1	0	1	0	0	0	C	0C	ไม่ผ่าน
10998	ชุมแพ	1.24	1.13	0.58	56,931,059.89	41,667,067.03	2	0	2	0	18,957,550.24	- 99,589,710.86	0	0	0	1	0	0	1	C-	2C-	ไม่ผ่าน
10999	สีชมพู	1.60	1.46	1.01	20,598,435.67	14,964,134.62	0	0	0	0	18,203,064.10	227,402.50	0	0	0	0	0	0	0	F	0F	ไม่ผ่าน
11000	บ้านพล	1.42	1.35	0.95	31,862,744.30	19,126,396.33	1	0	1	0	23,363,840.34	- 3,576,488.85	0	0	0	1	0	0	1	C-	1C-	ไม่ผ่าน
11001	อุบลรัตน์	2.25	1.92	1.32	22,998,955.61	2,088,575.78	0	0	0	0	8,084,375.62	5,830,221.16	0	0	0	1	0	0	0	D	0D	ไม่ผ่าน
11002	บ้านไผ่	1.80	1.67	1.37	59,333,772.45	38,532,061.84	0	0	0	0	40,192,014.63	27,463,750.04	1	1	0	1	1	1	1	A-	0A-	ผ่าน
11003	เข็ญน้อย	3.16	2.89	2.14	13,245,525.61	4,732,436.87	0	0	0	0	4,543,849.88	7,023,990.22	0	0	0	1	0	0	1	C-	0C-	ไม่ผ่าน
11004	พล	1.51	1.36	1.00	35,008,521.66	5,420,833.58	0	0	0	0	8,182,444.28	- 216,845.13	0	0	0	1	0	0	1	C	0C	ไม่ผ่าน
11005	เวียงหนองอ้น	1.74	1.36	0.92	11,772,756.50	14,444,896.54	0	0	0	0	14,703,629.46	- 1,332,194.75	1	1	0	1	0	0	0	C	0C	ไม่ผ่าน
11006	เวียงชัย	2.96	2.54	2.08	27,382,469.09	13,235,559.44	0	0	0	0	12,217,922.98	14,933,782.06	0	1	0	1	0	0	1	B-	0B-	ไม่ผ่าน
11007	หนองสองห้อง	4.48	4.00	3.50	67,162,130.40	28,754,017.54	0	0	0	0	39,969,221.94	48,116,835.00	0	0	0	1	0	0	0	C	0C	ไม่ผ่าน
11008	ภูเรือ	1.88	1.27	0.63	37,104,090.51	15,105,198.00	1	0	1	0	14,995,453.19	- 15,452,494.90	0	0	0	0	0	0	0	D	1D	ไม่ผ่าน
11009	ภูผาสี	2.95	2.71	2.00	50,945,687.97	6,641,567.89	0	0	0	0	11,241,241.80	26,233,756.42	0	0	0	1	0	0	0	C	0C-	ไม่ผ่าน
11010	ชนบท	1.26	1.19	0.87	7,054,471.65	7,093,292.33	1	0	1	0	6,674,465.40	- 3,290,841.25	0	0	0	0	0	0	1	D	1D	ไม่ผ่าน
11011	เขาสวนกวาง	1.49	1.33	0.73	12,606,003.72	25,731,782.35	2	0	2	0	21,391,563.61	- 6,577,004.56	1	1	0	0	0	0	0	C-	2C-	ไม่ผ่าน
11012	ภูผามาน	1.29	1.04	0.80	43,771,897.28	39,251,996.58	1	0	1	0	5,646,190.90	- 3,245,952.52	0	0	0	1	0	0	0	D	1D	ไม่ผ่าน
11445	กระนวน	1.20	1.11	0.65	14,399,935.55	29,013,328.87	2	0	2	0	32,504,302.64	- 25,017,079.26	1	1	0	1	0	0	1	B-	2B-	ไม่ผ่าน
12275	สิรินธร จ.ขอนแก่น	1.55	1.43	0.94	43,771,897.28	39,251,996.58	0	0	0	0	38,123,493.11	- 5,017,290.76	0	0	0	1	0	0	1	C-	0C-	ไม่ผ่าน
14132	ข้าสูง	1.30	1.23	0.92	5,217,770.44	7,747,274.36	1	0	1	0	6,342,265.31	- 1,597,829.64	0	1	0	0	0	0	1	C	1C	ไม่ผ่าน
77649	หนองนาดี	2.39	1.92	1.77	8,307,077.53	12,884,622.86	0	0	0	0	13,372,547.29	- 4,727,848.32	1	0	0	0	0	0	1	C-	0C-	ไม่ผ่าน
77650	เรียงเก่า	1.90	1.38	1.01	9,312,531.68	8,992,813.94	0	0	0	0	7,752,211.02	170,531.89	1	1	0	0	0	0	0	C-	0C-	ไม่ผ่าน
77651	โคกโพธิ์ไชย	3.11	2.76	2.23	10,436,393.99	13,034,400.48	0	0	0	0	13,553,981.64	6,130,858.51	1	1	1	1	0	0	0	B	0B	ผ่าน
77652	โนนศิลา	2.97	2.77	2.69	21,113,925.90	13,166,135.40	0	0	0	0	12,844,265.22	18,103,759.99	1	1	0	0	0	0	0	C-	0C-	ไม่ผ่าน

รายการคำย่อ

- CR = Current Ratio
- QR = Quick Ratio
- Cash = Cash Ratio
- NWC = ทุนสำรองสุทธิ
- NI = รายได้สูง(ค่า)กว่าค่าใช้จ่ายสุทธิ
- LII = Liquid Index
- StI = Status Index
- Sul = Survival Index
- RiskScoring = คะแนนความเสี่ยง
- EBITDA = กำไรก่อนหักค่าเสื่อม
- HMBRD = เงินคงเหลือหลังหักหนี้แล้ว

เพิ่มเติมอ่านที่

<https://sl.moph.go.th/19s-polZ>

*ข้อมูลจาก กองเศรษฐกิจสุขภาพและหลักประกันสุขภาพ สป. สธ. ประมวลผลโดย กลุ่มงานประกันสุขภาพ สสจ.ขอนแก่น ณ วันที่ 21 พฤษภาคม 2564

การควบคุมกำกับแผนทางการเงิน จังหวัดขอนแก่น ปี 2564

ข้อมูลจากกองเศรษฐกิจสุขภาพและหลักประกันสุขภาพ สป.สธ. (ข้อมูล ณ วันที่ 21 พฤษภาคม 2564)

หน่วยบริการ	รวมรายได้(ไม่รวมของทุนและรายได้อื่น(ระบบบัญชีบันทึกอัตโนมัติ) และไม่รวมรายได้ UC)					ค่าใช้จ่ายรวม (ไม่รวมค่าเสื่อมและค่าตัดจำหน่าย)				
	ประมาณการทั้งปี	ประมาณการเดือน เม.ย. 64	รายได้จริง เม.ย. 64	ส่วนต่าง	ร้อยละ จากแผน	ประมาณการทั้งปี	ประมาณการเดือน เม.ย. 64	ค่าใช้จ่ายจริง เม.ย. 64	ส่วนต่าง	ร้อยละ จากแผน
ขอนแก่น	2,116,068,445.04	1,234,373,259.61	1,358,757,213.57	124,383,953.97	10.08	3,169,493,437.60	1,848,871,171.94	1,894,836,407.25	45,965,235.32	2.49
บ้านฝาง	72,568,120.05	42,331,403.36	41,557,789.92	- 773,613.44	- 1.83	109,620,724.71	63,945,422.76	61,565,433.09	- 2,379,989.67	- 3.72
พระยืน	72,687,375.99	42,400,969.34	49,638,290.83	7,237,321.51	17.07	105,494,751.25	61,538,604.89	59,920,178.08	- 1,618,426.81	- 2.63
หนองเรือ	99,660,488.72	58,135,285.09	55,852,767.13	- 2,282,517.96	- 3.93	171,623,214.31	100,113,541.70	101,630,974.07	1,517,432.37	1.52
ชุมแพ	412,027,054.45	240,349,115.11	245,737,118.74	5,388,003.63	2.24	599,997,564.64	349,998,579.39	363,865,824.21	13,867,244.83	3.96
สีชมพู	64,205,653.38	37,453,297.79	37,917,216.03	463,918.25	1.24	136,082,228.28	79,381,299.84	77,206,197.94	- 2,175,101.90	- 2.74
น้ำพอง	163,433,964.64	95,336,479.38	94,596,854.37	- 739,625.01	- 0.78	258,871,854.13	151,008,581.59	144,957,713.70	- 6,050,867.88	- 4.01
อุบลรัตน์	71,841,792.12	41,907,712.07	39,220,669.11	- 2,687,042.96	- 6.41	110,175,706.80	64,269,162.32	64,232,908.11	- 36,254.21	- 0.06
บ้านไผ่	200,086,590.01	116,717,177.51	115,883,221.54	- 833,955.96	- 0.71	290,666,154.29	169,555,256.68	161,752,053.79	- 7,803,202.89	- 4.60
เปือยน้อย	37,099,749.00	21,641,520.25	23,169,113.02	1,527,592.77	7.06	63,743,805.29	37,183,886.42	37,906,749.93	722,863.51	1.94
พล	173,596,415.47	101,264,575.70	100,140,439.46	- 1,124,136.23	- 1.11	234,129,737.13	136,575,680.00	139,108,888.04	2,533,208.04	1.85
วางใหญ่	46,132,326.44	26,910,523.77	27,154,415.69	243,891.92	0.91	80,976,826.44	47,236,482.07	41,676,405.25	- 5,560,076.82	- 11.77
หนองบัว	63,402,692.79	36,984,904.13	39,261,066.05	2,276,161.92	6.15	114,661,242.84	66,885,724.98	66,318,407.17	- 567,317.81	- 0.85
หนองสองห้อง	92,220,000.00	53,795,000.00	55,090,092.16	1,295,092.16	2.41	146,180,000.00	85,271,666.67	86,646,174.58	1,374,507.91	1.61
ภูเวียง	88,267,604.65	51,489,436.05	52,742,491.95	1,253,055.90	2.43	166,744,617.54	97,267,693.58	94,518,296.43	- 2,749,397.15	- 2.43
มัญจาคีรี	119,120,540.57	69,486,981.99	71,594,095.12	2,107,113.14	3.03	195,010,954.16	113,756,389.93	101,098,891.47	- 12,657,498.45	- 11.13
ชนบท	62,922,783.96	36,704,957.32	36,305,859.43	- 399,097.88	- 1.09	98,319,621.18	57,353,112.38	55,260,032.62	- 2,093,079.74	- 3.65
เขาสวนกวาง	53,684,636.64	31,316,038.03	33,043,561.90	1,727,523.87	5.52	89,966,963.18	52,480,728.53	53,669,863.66	1,189,135.13	2.27
ภูผามาน	37,887,567.37	22,101,080.98	22,826,897.68	725,816.70	3.28	66,642,409.23	38,874,738.72	40,309,879.25	1,435,140.53	3.69
กระนวน	137,742,852.82	80,349,997.47	83,255,780.44	2,905,782.97	3.62	234,003,351.90	136,501,955.28	127,390,856.13	- 9,111,099.15	- 6.67
สิรินธร จ.ขอนแก่น	187,683,465.00	109,482,021.26	116,181,613.65	6,699,592.39	6.12	285,788,235.00	166,709,803.75	165,650,264.45	- 1,059,539.30	- 0.64
ซำสูง	44,132,068.50	25,743,706.62	26,079,503.66	335,797.05	1.30	72,920,038.67	42,536,689.21	42,937,611.22	400,922.01	0.94
หนองนาคำ	13,024,000.00	7,597,333.34	14,708,077.89	7,110,744.55	93.60	31,317,336.85	18,268,446.49	18,858,359.67	589,913.18	3.23
เวียงเก่า	12,063,000.00	7,036,750.00	7,005,911.91	- 30,838.09	- 0.44	34,567,423.53	20,164,330.40	15,197,235.95	- 4,967,094.45	- 24.63
โคกโพธิ์ไชย	18,455,120.62	10,765,487.04	11,169,922.49	404,435.46	3.76	39,005,776.04	22,753,369.37	22,224,111.17	- 529,258.19	- 2.33
โนนศิลา	11,450,469.23	6,679,440.39	6,310,737.67	- 368,702.72	- 5.52	29,582,910.13	17,256,697.57	14,520,412.13	- 2,736,285.44	- 15.86

การควบคุมกำกับด้านรายได้

- ◆ ณ สิ้นเดือนเมษายน 2564 นี้ มีหน่วยบริการที่ผ่านเกณฑ์การควบคุมคือรายได้สูง/ต่ำกว่าแผนไม่เกินร้อยละ 5 จำนวน 17 รพ. คิดเป็น 65.38% ส่วนรายได้ต่ำกว่าแผนเกินกว่าร้อยละ 5 มีจำนวน 2 แห่งได้แก่ อุบลรัตน์ และโนนศิลา โดยมีรายได้ต่ำกว่าแผนคิดเป็นร้อยละ 6.41 และ 5.52 ตามลำดับ

การควบคุมกำกับด้านค่าใช้จ่าย

- ◆ รพ.ที่มีการควบคุมค่าใช้จ่ายให้เป็นไปตามเกณฑ์ ไม่เกินบวกลบ 5% มีจำนวน 21 แห่งเพิ่มขึ้นจาก 20 แห่งในเดือนที่แล้ว และ รพ.ที่มีค่าใช้จ่ายเกินเกณฑ์ จำนวน 5 แห่ง โดยทุกแห่งเป็นหน่วยบริการที่มีค่าใช้จ่ายน้อยกว่าแผนเกิน 5 %

รายงานการโอนงบหลักประกันสุขภาพแห่งชาติจังหวัดขอนแก่น ปี 2564

1. งบเหมาจ่ายรายหัว

รหัส	โรงพยาบาล	กองทุนเหมาจ่ายรายหัว								9.งบจ่ายตามเกณฑ์คุณภาพผลงานบริการ	รวมกองทุนเหมาจ่ายรายหัว
		1.กองทุนผู้ป่วยนอก	2.กองทุนผู้ป่วยในทั่วไป	3.กองทุนสร้างเสริมสุขภาพและป้องกันโรค	4.กองทุน CENTRAL REIMBURSE	5.กองทุนฟื้นฟูสมรรถภาพด้านการแพทย์	6.บริการแพทย์แผนไทย	7.งบลงทุน	8.เงินCF		
10670	ขอนแก่น	127,198,390.40	433,146,232.94	53,645,550.03	170,474,007.59	3,700,681.01	1,753,242.18	45,013,565.39	-	-	834,931,669.54
10995	บ้านฝาง	25,615,166.53	5,058,169.14	6,677,943.68	916,136.03	271,009.50	540,765.06	4,091,047.37	-	-	43,170,237.31
10996	พระยืน	17,820,599.64	4,588,980.83	4,512,767.56	843,155.24	14,260.29	66,158.26	3,423,266.63	-	-	31,269,188.45
10997	หนองเรือ	44,452,750.74	17,303,236.46	12,501,803.62	1,401,512.06	8,313.84	216,459.47	7,039,827.97	-	-	82,923,904.16
10998	ชุมแพ	77,487,053.95	89,399,371.00	18,492,722.47	20,488,714.45	1,854,949.66	1,126,569.93	11,428,807.70	-	-	220,278,189.16
10999	สีชมพู	41,722,385.55	10,839,735.03	9,619,695.44	1,017,234.01	31,282.42	228,003.26	5,980,355.50	-	-	69,438,691.21
11000	น้ำพอง	42,233,844.52	23,749,553.83	12,017,099.37	4,256,766.05	474,895.16	641,419.88	9,361,045.90	-	-	92,734,624.71
11001	อุบลรัตน์	22,194,485.57	7,415,157.38	5,725,797.29	795,204.01	89,317.61	388,247.59	4,442,757.39	-	-	41,050,966.84
11002	บ้านไผ่	39,663,356.87	24,555,218.12	10,719,409.30	3,639,519.90	426,528.59	827,090.56	8,488,375.11	-	-	88,319,498.45
11003	เขื่อนน้อย	11,558,257.60	6,941,763.88	2,786,045.08	575,830.42	45,312.69	252,108.46	2,615,212.84	-	-	24,774,530.97
11004	พล	32,166,788.28	15,373,866.76	9,171,934.95	2,645,145.83	1,034,984.68	663,604.91	7,341,651.82	-	-	68,397,977.23
11005	แวงใหญ่	17,239,982.98	5,711,864.83	4,113,733.51	501,511.02	350,531.49	246,666.02	3,004,586.89	-	-	31,168,876.74
11006	แวงน้อย	23,249,138.09	7,439,184.12	5,545,251.91	766,680.18	9,964.35	645,178.14	3,609,846.92	-	-	41,265,243.71
11007	หนองสองห้อง	36,894,858.37	11,043,566.68	8,909,292.70	1,021,859.34	116,082.07	858,856.67	5,695,127.87	-	-	64,539,643.70
11008	ภูเรือ	31,577,938.69	11,511,353.34	7,897,350.83	1,541,452.58	24,752.77	512,709.60	6,281,856.61	-	-	59,347,414.42
11009	ผัญจาคีรี	29,782,666.66	11,301,018.37	7,668,736.01	1,102,170.97	211,119.92	1,118,839.17	6,074,259.18	-	-	57,258,810.28
11010	ชนบท	20,691,608.87	5,905,176.78	5,377,109.23	594,768.19	68,142.40	701,373.56	4,713,223.90	-	-	38,051,402.93
11011	เขาสวนกวาง	23,219,084.83	6,069,395.99	5,400,218.28	446,637.80	73,457.01	344,538.11	3,961,585.66	-	-	39,514,917.68
11012	ภูผามาน	14,825,760.83	5,665,847.42	3,429,332.37	283,588.35	91,461.27	51,367.66	2,818,602.53	-	-	27,165,960.43
11445	กระนวน	39,619,448.03	23,897,095.88	9,682,468.54	5,615,115.82	158,100.05	462,505.42	6,781,745.38	-	-	86,216,479.12
12275	สิรินธรฯ	31,652,200.55	31,586,484.53	8,856,990.19	14,410,474.48	1,275,883.34	664,609.56	6,408,371.91	-	-	94,855,014.56
14132	ข่าสูง	13,621,522.16	7,917,818.19	3,365,956.69	464,184.51	164,704.57	262,348.10	3,284,436.29	-	-	29,080,970.51
77649	หนองนาคำ	17,165,118.73	34,936.07	3,793,695.08	165,913.28	360.46	374,133.45	2,314,422.28	-	-	23,848,579.35
77650	เขียงเก่า	13,726,775.51	86,586.49	3,158,579.39	140,642.40	705.23	406,709.07	2,091,108.85	-	-	19,611,106.94
77651	โคกโพธิ์ไชย	18,544,139.91	36,706.68	4,184,818.11	270,677.80	88,337.83	493,464.41	2,359,900.71	-	-	25,978,045.45
77652	โนนศิลา	18,655,250.53	38,051.47	4,243,822.16	132,900.00	1,800.00	338,008.26	2,599,309.48	-	-	26,009,141.90
		832,578,574.39	766,616,372.21	231,498,123.79	234,511,802.31	10,586,938.21	14,184,976.76	171,224,298.08	-	-	2,261,201,085.75

2. งบกองทุนอื่นๆ

รหัส	โรงพยาบาล	กองทุนอื่นๆ ...												รวมกองทุนอื่น (บาท)
		1.งบบริการผู้ป่วย HIV และผู้ป่วยเอดส์	2.กองทุนไตวายเรื้อรัง	3.ค่าบริการควบคุมป้องกันโรค M&HT	4.งบค่าใช้จ่ายเพื่อเพิ่มประสิทธิภาพหน่วยบริการ	5.สวัสดิการรักษามะเร็งของ อบท.	6.เงินชดเชยตามมติบอร์ดอนุมัติ (เงินที่เบิกจากกำไรสะสม)	7.เงินจ่ายจากรายการรายได้สูง (ต่ำกว่า ค่าใช้จ่ายสะสม (ตามมติบอร์ด))	8.งบกลางกรณีชดเชยกองทุนผู้ป่วยใน	9.งบค่าบริการสาธารณสุขสำหรับผู้สูงอายุที่มีภาวะพึ่งพิง	10.ค่ารักษาพยาบาลคนพิการ สิทธิประโยชน์สังคม	11.งบค่าบริการเพิ่มเติมสำหรับ PCC	12.พระราชกำหนดผู้ใจยา	
10670	ขอนแก่น	5,612,039.00	12,655,150.00	3,347,397.35	-	37,145,914.37	(20,000.00)	5,765,529.71	3,033,300.43	312,561.29	483,809.59	2,523,222.23	11,393,446.48	82,252,370.45
10995	บ้านฝาง	47,604.00	-	723,402.42	-	575,113.05	-	18,212.75	53,658.27	40,517.20	14,464.10	96,679.13	-	1,569,650.92
10996	พระยืน	20,631.00	-	785,428.42	-	585,288.29	-	28,168.67	38,026.00	23,152.69	-	-	10,207.36	1,490,902.43
10997	หนองเรือ	255,964.00	-	1,299,420.84	-	837,598.05	-	63,735.78	7,267.13	114,316.40	6,418.58	-	101,911.39	2,686,632.17
10998	ชุมแพ	948,780.00	3,333,575.00	1,470,561.39	5,763,598.65	7,919,721.81	-	4,661,113.74	2,212,216.85	158,210.04	19,493.78	558,074.42	8,465,461.52	35,510,807.20
10999	สีชมพู	196,521.00	-	1,105,018.31	-	451,528.45	-	56,714.93	103,449.67	136,504.39	751.16	-	89,400.40	2,139,888.31
11000	น้ำพอง	204,035.00	1,090,500.00	1,361,550.54	-	1,158,367.89	-	112,240.83	177,448.42	195,833.15	23,991.54	1,009,020.00	54,504.24	5,387,491.61
11001	อุบลรัตน์	49,618.00	-	912,755.23	-	349,348.51	-	124,237.24	88,849.28	33,281.99	751.16	596,954.25	141,408.55	2,297,204.21
11002	บ้านไผ่	254,949.00	1,784,500.00	1,201,875.82	-	2,111,405.43	-	164,998.74	5,176.92	141,810.22	74,406.65	175,539.61	20,647.05	5,935,309.44
11003	เขื่อนน้อย	13,535.00	-	467,587.35	-	293,059.15	-	21,105.47	-	37,623.12	-	287,457.76	-	1,120,367.85
11004	พล	459,853.00	1,414,625.00	952,837.49	-	5,043,769.50	4,592.70	477,937.60	55,451.38	107,563.53	79,052.83	125,000.00	-	8,720,683.03
11005	แวงใหญ่	20,860.00	-	686,345.24	-	538,435.10	-	60,374.41	-	19,776.25	320.00	-	5,300.00	1,331,411.00
11006	แวงน้อย	41,781.00	1,845,000.00	805,007.50	-	1,073,199.37	-	113,585.76	-	40,517.20	-	-	287,904.59	4,206,995.42
11007	หนองสองห้อง	71,804.00	-	1,107,554.89	-	745,403.49	-	106,301.07	-	58,846.42	920.00	125,000.00	100.00	2,215,929.87
11008	ภูเรือ	257,827.00	-	976,094.54	-	723,000.81	-	5,098.68	-	55,952.33	1,502.31	-	-	2,019,475.67
11009	ผัญจาคีรี	65,449.00	1,648,500.00	899,910.11	-	1,262,946.66	-	41,097.38	-	20,740.95	17,073.24	90,855.16	2,200.00	4,048,772.50
11010	ชนบท	117,516.00	-	584,879.21	-	767,803.66	-	27,041.09	-	91,646.06	4,612.40	-	6,600.00	1,600,098.42
11011	เขาสวนกวาง	85,377.00	-	739,385.07	-	238,689.74	-	9,074.99	-	176,056.90	-	-	20,270.08	1,268,853.78
11012	ภูผามาน	34,373.00	-	601,847.68	-	268,846.45	-	1,708.34	-	26,529.12	-	-	-	933,304.59
11445	กระนวน	118,273.00	1,679,500.00	840,753.15	-	2,226,239.86	-	137,548.95	6,322.98	206,444.80	13,294.31	125,000.00	270,748.78	5,624,125.83
12275	สิรินธรฯ	59,996.00	3,298,625.00	701,209.97	-	3,323,700.07	-	205,534.93	-	5,788.17	20,770.48	485,417.63	10,600.00	8,111,642.25
14132	ข่าสูง	8,691.00	-	558,798.57	-	253,276.62	-	37,958.52	-	33,281.99	-	125,000.00	71,253.30	1,088,260.00
77649	หนองนาคำ	-	-	718,283.85	-	65,376.00	-	27,472.46	-	20,740.95	-	-	2,300.00	834,173.26
77650	เขียงเก่า	-	-	832,967.65	-	128,470.00	-	2,787.64	-	-	-	-	-	964,225.29
77651	โคกโพธิ์ไชย	-	-	734,474.55	-	186,875.67	-	12,930.87	-	40,034.86	4,367.50	339,925.21	-	1,318,608.66
77652	โนนศิลา	-	-	637,190.17	-	46,754.50	-	1,822.77	-	60,775.81	751.16	-	-	747,294.41
		8,945,476.00	28,749,975.00	25,052,537.31	5,763,598.65	68,320,132.50	(15,407.30)	12,284,333.32	5,781,167.33	2,158,505.83	766,750.79	6,663,145.40	20,954,263.74	185,424,478.57

ที่มา : จากระบบรายงานการโอนเงิน (NHSO Budget) สำนักงานหลักประกันสุขภาพแห่งชาติ <https://ucapps1.nhso.go.th/budgetreport/>

ข้อมูล ณ วันที่ 25 พฤษภาคม 2564

สถานการณ์ทางการเงิน รพ.สต.ในจังหวัดขอนแก่น*

สถานการณ์เงินบำรุงแยกรายอำเภอ จังหวัดขอนแก่น เดือนเมษายน ปีงบประมาณ 2564

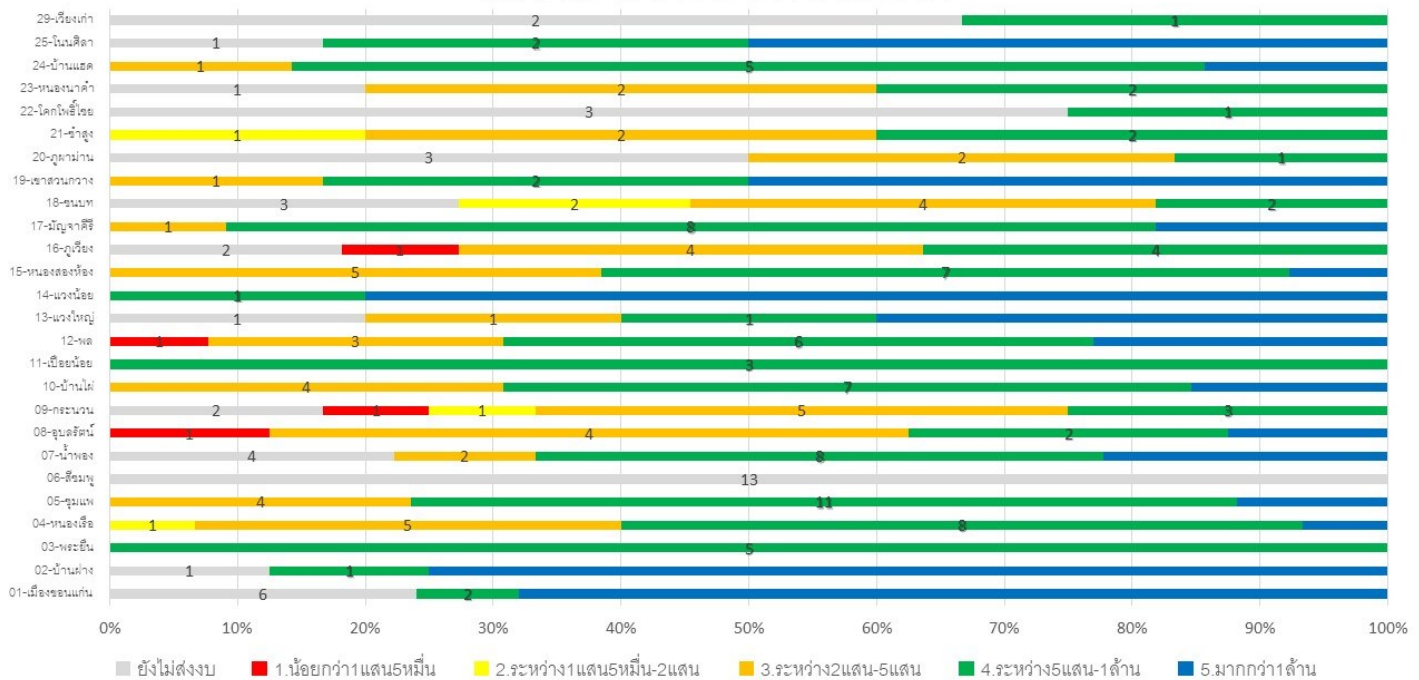

คะแนนตรวจสอบงบทดลอง*

รพ.สต. (อำเภอ)	คะแนน รพ. (เต็ม100)	คะแนน รพ.สต. (เต็ม50)
10670 .	80.00	38.10
10998 ชุมแพ	100.00	40.00
12275 สิรินธร จ.ขอนแก่น	100.00	45.45
10995 บ้านฝาง	100.00	33.75
10996 พระยืน	100.00	40.00
10997 หนองเรือ	100.00	50.00
10999 สีชมพู	100.00	-
11000 น้ำพอง	100.00	33.33
11001 อุบลรัตน์	100.00	43.75
11002 บ้านไผ่	100.00	50.00
11003 เขื่อนน้อย	100.00	50.00
11004 พล	100.00	40.00
11005 แวงใหญ่	100.00	30.00
11006 แวงน้อย	100.00	50.00
11007 หนองสองห้อง	100.00	50.00
11008 ภูเวียง	100.00	40.91
11009 มีนบุรี	100.00	50.00
11010 ชนบท	100.00	31.82
11011 เขาสวนกวาง	100.00	40.00
11012 ภูผามาน	85.00	25.00
11445 กระนวน	100.00	-
14132 ซำสูง	100.00	50.00
77649 หนองนาคำ	100.00	40.00
77650 เวียงเก่า	100.00	16.67
77651 โคกโพธิ์ไชย	100.00	12.50
77652 โนนศิลา	100.00	41.67

หน่วยบริการที่ยังไม่ส่งงบทดลอง* เดือนเมษายน 2564

04248 รพ.สต.ลำราญ	04331 รพ.สต.บ้านขาม
04251 รพ.สต.บ้านหนองบัวดีหมี	04351 รพ.สต.บ้านโนนสมบูรณ์
04262 รพ.สต.บ้านช้างจาน	04356 รพ.สต.หัวนาคำ
04264 รพ.สต.ดอนช้าง	04390 รพ.สต.โนนสะอาด
04267 รพ.สต.บ้านโนนม่วง	04418 รพ.สต.สงเปือย
04268 รพ.สต.ศิลา	04422 รพ.สต.บ้านกุดตุ๊ก
04312 รพ.สต.สีชมพู	04435 รพ.สต.บ้านโนนซ่า
04313 รพ.สต.บ้านโคกไม้้งาม	04439 รพ.สต.บ้านดอนตู่น้อย
04314 รพ.สต.บ้านนาจาน	04440 รพ.สต. ตำบลศรีบุญเรือง
04315 รพ.สต.บ้านสี่แยกโนนหัวนา	04450 รพ.สต.โนนคอม
04316 รพ.สต.ช้ายาง	04451 รพ.สต.บ้านท่าขาม
04317 รพ.สต.หนองแดง	04453 รพ.สต.วังสาว
04318 รพ.สต.อ่างทอง	04460 รพ.สต.บ้านโคก
04319 รพ.สต.บ้านชำจำปา	04461 รพ.สต.โพธิ์ไชย
04320 รพ.สต.บ้านบริบูรณ์	04463 รพ.สต.นาแพน
04321 รพ.สต.บ้านเทพชมพู่	04480 รพ.สต.โนนแดง
04322 รพ.สต.บ้านใหม่	13896 รพ.สต.บ้านแดง
04323 รพ.สต.ภูห่าน	13900 รพ.สต.ศรีสุซ
04324 รพ.สต.น้ำพอง	04410 รพ.สต.เฉลิมพระเกียรติฯ
04327 รพ.สต.บัวใหญ่	04415 รพ.สต.เขาน้อย
04329 รพ.สต.ม่วงหวาน	04464 รพ.สต.กุดธาตุ

*04390-รพ.สต.โนนสะอาด ยังไม่ส่งตั้งแต่ ก.พ. 2564

*ข้อมูลจาก กองเศรษฐกิจสุขภาพและหลักประกันสุขภาพ สป. สธ. ประมวลผลโดย กลุ่มงานประกันสุขภาพ สสจ.ขอนแก่น ณ วันที่ 24 พฤษภาคม 2564